THE LIBRARY OF THE UNIVERSITY OF ILLINOIS
3 FEB 1914

Año XLV — Núm. 15.776 BUENOS AIRES, JUEVES 15 DE [illegible] Dirección y Administración: Avenida de Mayo 567 y 579

EDICION DE 22 PAGINAS

DIVERSIONES PUBLICAS

TEATROS

SAN MARTIN—Gran compañía española de sainetes. Director, F. Alcañiz.—Jueves 15. Debut.—La cruz blanca, Los pícaros celos. El pijo del día.

MARCONI—Compañía cómico-dramática napolitana de prosa y canto, dirigida por Alfredo de Censi y Achille Rivelli.—Jueves 15. Debut. Estreno: A pucsriala. Estreno: Na piaccarista.

AVENIDA — Compañía cómico lírica española, dirigida por el actor Arsenio Perdiguero.—Jueves 15.—El barquillero, Estreno: El último Pérez, Carceleras.

VICTORIA—Sábado 17 y Domingo 18—Inauguración de los grandes bailes parisienses. Gran concurso de tangos. De 11 p. m. á 4 a. m. Banda de 16 profesores dirigida por el maestro Emilio de Basel. Entrada de caballero, $ 1.50. Entrada de señora gratis, por invitación.

COMEDIA—Gran compañía de sainetes españoles, Rosello Suárez.—Jueves 15.—A las 6 p. m.: El modelo de virtudes.—A las 8.45 p. m.: La casta Susana. Reestreno: El amigo del alma. El reino de la noche.

ARGENTINO — Compañía de opereta y sainete español, Espi-Fernández y Pérez Soriano. Espectáculo por sesiones.—Jueves 15. Debut.—El rey de la africana, en palacio de cristal. La reina mora.

APOLO — Compañía nacional de comedias y vodeviles. Gómez-Rosich.—Jueves 15—Almafuerte. La pravviana.

NACIONAL NORTE—Compañía cómico-dramática italiana, Cavalli-Sansoldo y Turolo.—Jueves 15.—El cantico del cantico. La tentación. El Santantonio. La luna di miele. La luna di miele del signor Pancrazio.

NACIONAL CORRIENTES — Compañía nacional de vodeviles y vaudevilles género libre, Ducasse-Alippi.—Jueves 15—Las bilduras de Hércules.

VARIEDADES Y CIRCOS

CASINO—Atracciones y novedades.—Mañana 536—Jueves 15—Tarde á las 3.30: Gran matinée dedicada á las familias tomando parte toda la compañía.—Noche: 2 grandes debuts: La Cortesana, María Smith and Partner. Exito de Rosario Guerrero.

CIRCO ANSELMI — Lavalle y Larrea. — Jueves 15—Función de moda. La troupe Colón. La petite edúyère.—El payador Santos Arena, Palomas y gavilanes, El baile del tango.

PARQUE JAPONES—Callao y Paseo de Julio.—Abierto de 2 de la tarde hasta la 1 de la mañana.—Precio de entrada: Por la noche, vísperas, sábados y días de fiesta y feriados, por la tarde 1 $ con dos cupones gratis, uno para el teatro y otro para una atracción.

FRONTON BUENOS AIRES — Córdoba 1130.—Esta noche, día de moda, á las 9. Dos grandes partidas á 40 tantos.—Eloy y Serrano contra Pelli y Salazar.—2o. Irún y Ermua contra Cecilio y Yurrita. 1p

CINEMATOGRAFOS

PALACE THEATRE — Corrientes 757—Jueves 15—Día de moda.—Estreno: El testamento oculto.

EMPIRE THEATRE—Corrientes y Maipú. Matinées diarias por secciones.—Jueves 15.—Estreno de: Fruto del crimen, Estreno: El coloso del mar.

ELECTRIC PALACE — Lavalle 886. — Hoy jueves 15.—El testamento oculto, drama en 5 partes.

PETIT PALACE — Libertad 976 — Hoy jueves 15—Estreno: El naufragio, cinco partes.

COLISEO — Empresa Cinematográfica: J. Salbucci.—Sábado 17—Inauguración del gran Cinematógrafo con films de la nueva sociedad Cooperativa Biográfica, con los mejores estrenos que dicha casa recibe. Precios populares. Platea con entrada 1 $.

SELECT AMERICAN BIOGRAPH (Sulpacha 482).—Jueves 15—Estreno: El coloso del mar.

NUEVO SELECT, American Biograph.—Corrientes 1046.—Función tarde y noche.

ODEON—Corrientes 845—Todos los días hábiles, 3 funciones por secciones, á las 2.30, Plateas, $ 0.20. Noche, á las 8.45, Plateas, $ 0.30.

GRAN BIOGRAFO LAVALLE — Lavalle 821.—Jueves 15 El coloso del mar. Acontecimiento del acorazado "Almirante Latorre". El robo de la diadema, Papá buriado.

IMPERIAL BIOGRAFO, Cangallo 771. — Función por secciones, incluso los días festivos. Grandes estrenos y notables conciertos.

CINE MAJESTIC THEATRE — Lavalle 642 al 652.—Todos los días tarde y noche grandes espectáculos para familias. 14 estrenos diarios.

BIOGRAFO LIBERTAD—Libertad 444.—Salón especial para familias.—Jueves 15—Estreno: Madre culpable. Matinée sección 0.10 cts. Noche 0.20 cts.

AVISOS PARA CARNAVAL

ARTICULOS GENERALES DE CARNAVAL, venta al mayoreo y comercio en grandísima y variadísima existencia. Pídanse muestras y precios. Rebaja de 12½ % Ambos teléfonos. v11fm

BARBAS, MELENAS Y PELUCAS, POR mayor y menor. Maipú, 8, Mitre 1572. v23

BONIFICACION 62 o/o

Fomos No. 1 á $ 5.20 docena, vendo por cajón, puesto á domicilio; globitos y serpentinas; pídan precio. A. Rebollier, Corrientes 485, esc. 15. v17

GLOBITOS Y SERPENTINAS DE LA acreditada marca Payssé, pomos Belles Portenas; el mejor surtido caretas, grandes novedades; pídah catálogo ilustrado; Florentino de Luca; Cangallo 1801. v15

SERPENTINAS DE 20 METROS A 35 $ el cajón; Estados Unidos 3025. v17

SE CONFECCIONAN DISFRACES PARA mayoristas, comerciantes y comisionistas. Pídan catálogo ilustrado de artículos de Carnaval, á Bernabé, Charcas 3602. v22

AVISOS PARA SEÑORAS Y SEÑORITAS

AZURCIR Y TEJER, CERRITO 561 Y Esmeralda 548. v30e

A LOS MOLDES PARISIENSES, Mme. David, Perú 79, (marca registrada). A TODOS LOS FIGURINES DE PARIS, Mme. David, Perú 79, suscripciones.

A MOLDES Y FIGURINES, Mme. David, Perú 79. Los más chic y elegantes.

AZURCIR Y COMPONER ROPA, Especialidad en la de hombre, Cangallo 1098 v19

A MEDIDA SE CORTAN MOLDES, EN 24 horas, casa Leonor Janssens, Salta 535. v23

AZURCIR Y TEJER EN TODA CLASE de ropa, Maipú 748, surcidora premiada. v30e

AS señoras Y señoritas

En el Instituto Mapdrini, Santa Fe 1814, se preparan rápidamente profesoras de labores, etc, para los próximos exámenes del Consejo Nacional de Educación. v30

A 0.50, MEDIAS MUSELINA HILO, EXtra delgada, colpiños, madapolán garantido 0.60; blusas finas 0.70, albanás crea 1.20, camisas y calzones nansú con vistas bordados á mano 1.60 y completa liquidación de todas las existencias. No compren sin antes visitar la casa Au Printemps, Esmeralda esquina Lavalle.

ATENCION, señoras! ¿QUIEREIS LLAmar la atención con vuestro cutis? Usen con toda confianza el sin rival específico "Schonheitwasser" (agua de belleza, que no es pintura, sino un verdadero curativo: blanquea para siempre el cútis más oscuro, dejándolo libre de toda impureza, dándole un aspecto de porcelana; no es engaño; se aplica, (como prueba) gratis, de 2 á 4, en su local, Paraná 249, en venta allí mismo y en las siguientes farmacias: Gibeon, Defensa 163; Franco-Inglesa, Sarmiento 599; Pezzini, Florida 320; Nelson, C. Pellegrini 180; Imperial, C. Pellegrini 58. Precio $ 3 frascos. Se reciben giros postales; Berlé Hnos.

A LA CIUDAD DE PARIS, S. FE 2212. Hoy empiesa nuestra grandiosa liquidación de confecciones. Trajes sastre pura lana 15.90; id. brin puro hilo 7.50; id. alpaca negra, forro seda, 24.85; vestidos fantasía crepe 9.90; vestidos niña broderie de 4 á 10 años, 2.95; polleras á 6.50; id. brin puro hilo 1.95; id alpaca pura lana negra 3.90; id. seda azul bordada 5.80; blusas japonesas á 0.99; id seda saldo 4.50; delantales mucama entrefinos 1.50; batones percal franceses 1.95; id. bolgaro 3.95; vivos 0.95; id. seda liberty 4.50; tapados paño liberty clara 3.40 cth., varios modelos ya pasados á mitad precio. Directorio 2.75. Ya apareció nuestro catálogo con 350 grabados de los últimos modelos en fantasía y estilo sastre. Santa Fe 2212, frente á la calle Ascuénaga. U. T. 1723, Juncal.

BORDADORA EN SEDA, DE VESTIDOS para señora, se ofrece, Moreno 1829. v16

BELLEZA SIN IGUAL, TENTE NACArado, frescura, delicioso, proporciona el uso del agua y crema Equia, sin rival para los cuidados de la tez. Grand Prix Paris 1911, venta Cangallo 1627, de 1 á 5 p. m. v17

CERA PLANCHA, PANES DE 20 Y 50 cts. existen la marca "Cera Plancha". v16

COSTURERA SE OFRECE CON RUEmas recomendaciones, corta y cose por mayor. Córdoba 1892. v16

COSTURERA MODISTA señora FORMAT, se ofrece en casa de buena familia, Rivadavia (Palermo) 888, 1 dep. izq.

CREMA LA CASA MEJOR SURTIDA en cremas frescas y especiales sobre medidas médicas. Salta 861. v16

COMPRADOR PARA RINCHUELO SE ofrece, familia de campo, en casa por día. Corrientes 91, C. 6. v17

COSTURERA SE OFRECE PARA CASA de familia particular, para el campo, para el servicio nacional. Bernardo de Irigoyen 1, 1 piso. v16

SEÑORAS—OBJETOS PARA REGALOS, sábanas, cubiertos, mantel blanco, fino, 42 piezas, 32 $; id. 85 piezas 65 $; juegos de 6 cucharones enlozados 4.65; juegos para servirse de 5.50 hasta 18. Al Cellibero, 1473 Rivadavia. Bateria de cocina Celeste Imperial.

VESTIDOS Y SOMBREROS VENDO EN buen uso, elegantes y baratos. Paseo Julio 1114, v16

VELLO, TINTURA Y ONDULACION DE cejas, pestañas y cabello, Maipú 876, 1 piso, Buenos Aires. v16

VOLANTES Y FESTONES A MAQUIna se hacen, Cerrito 1135, U. T. 1539, Juncal.

ZURCIDORA SE HACE TODA CLASE de zurcido finísimo, Alvarez 1077. v16

PRESTAMOS E HIPOTECAS

AL 6 o/o DA DINERO EN HIPOTECA Eudoro Pardo, 25 de Mayo 140. v16

ACCIONES COTIZABLES, POLIZAS DE empeño doy dinero, Maipú 159, esc. 7.

A POLIZA DE empeño ADELANTO DInero en el acto, Rivadavia 3523, altos.

A BAJO INTERES, DOY DINERO SIN hipoteca, C. G. Semería, Jujuy 1222.

A L 6 o/o DA DINERO CON Y SIN hipoteca, Gonzalo Videla, 25 de Mayo 140. v16

A INTERES MODICO DOY DE 10 A 300.000 $ sobre casas ó campos, Maipú 234, piso 1o.

A DELANTO DINERO SOBRE POLIZAS automóviles y mercadería, Florida 236, escritorio 9.

A BAJO INTERES 1as. Y 2as. HIPOTE cas, ó construcciones, cap. y pcias. Bs. As., Victoria 829. v15

A BAJO INTERES, HIPOTECAS RAPIdas, cualquier suma, J. E. Campos, Florida 230.

A PRIMERAS Y SEGUNDAS HIPOTEcas, capital, doy dinero, 1 á 6 p. m. Reconquista 325, Posti.

A COMERCIANTES EMPLEADOS ADElanto dinero de 10 á 11 a. m. y de 4 á 8 p. m., Humberto 1208. v17

A BAJO INTERES DOY en HIPOTECA cualquier cantidad. Daniel Demarchi, Piedras 75. v19

A INTERES MODICO DOY 1.000 á 130.000 en hipoteca, Defensa 152, Laurla; 2 á 6. v17

AL 0 o/o HAY VARIAS FRACCIONES para colocar urgentemente con garantía hipotecaria, Lagunas y Cía., Rivadavia 863.

A DINERO EN EL DIA, TITULOS PROpiedades y libretas terrenos, 1as. y 2as. hipotecas, sin corredor; Moreno 849, 1er. piso.

BOME, MITRE 349, DINERO EN HIPOteca, cualquier suma y plazo. Operación rápida y reservada, Pistarera y Cía.

CAPITAL Y PROVINCIA DOY DINEro hipoteca, Luis Latorre, Perú 147. v16

CONTESTAMOS EN SEGUIDA, PEDIDOS de dinero en préstamo; C. Pellegrini 88, esc. 68.

DOY 8000 $ EN 2a. HIPOTECA, URGENte. Cacurí, Rivadavia 767.

DOY DINERO EN PRIMERAS HIPOTEcas, Bolívar 173, Julián F. Alvarez.

DINERO SE FACILITA A PROPIETArios, con títulos, Corrientes 729, esc. 8.

DINERO! DINERO! RAPIDO EN CUALquier forma, Victoria 758, esc. 10.

DOY AL 10 o/o 12.000 $ SOBRE PROpiedad en la capital, B. C., correo central.

DOY 8000 $ EN 2a. HIPOTECA AL 11 o/o, después de cédulas, pero bien garantido, Vilelia, Florida 371.

DESEO COLOCAR 100.000 $ EN HIPOteca. No admito corredor, Tucumán 3054.

DOY 4000.000 $ EN 1a. Y 100.000 EN 2a. hipoteca, Florencio Pérez, 25 de Mayo 140.

DINERO 100 A 4000 PESOS ADELANTAmos con sola firma, como anticipo, sobre boletas empeño, libretas terrenos, Méjico 1701.

DESEO ARRENDAR A NO MAS DE 1 hora de la capital y cerca de estación, 5 á 10 hectáreas, con vivienda si es posible. Amplia, ofertas á M. O., Boedo 1222.

DINERO EN HIPOTECA SOBRE CASAS y campos, tenemos disponible á bajo interés, más de 400.000 pesos. Operaciones rápidas. The Barcleane Co., Lavalle 1371.

DINERO EN HIPOTECA, PARTIDAS A colocar por cuenta de terceros, sobre propiedades en la capital, tratar directamente, administración de propiedades del Banco Francés del Río de la Plata, Reconquista 131.

HIPOTECAS Y CONSTRUCCIONES hasta 10 años de plazo, Unión Financiera, Moreno 430. v18

NECESITO 15.000 $ 12 o/o BIEN garantido, sin corredor, Moreno 849, 1er. piso.

NECESITO 10.000 $ HIPOTECA, 2 a. Diario 944.

NECESITO 12 Y 15.000 $ 1a. HIPOTECA, bien garantidos, C. Pellegrini 62, 1er. piso.

NECESITO $ 1.000 SOBRE CASA valor $ 4.000, 7% Talcahuano 1, Pozo. Ver 11 á 1 y 4 á 6.

VENTA DE CASAS, TERRENOS Y CAMPOS

A 1 HORA DE RETIRO (F. C. C. A.) 7 cuadras de la estación, vendo 16.000 $, c. c., parte alto, 70 centavos vara.—A. Figueroa, Andes 2589, 1 c. S. Fe.

A PAGAR ENTRE AMORTIZACION $ interés mensualmente, por cada 1.000 $ en 5 años 21.25; en 11 años, 13.55; en 15 años, 10.35; en 25 años, 8.95; damos 450.000 pesos sobre casas y campos, cancelables en cualquier momento, sin pérdidas, primas, gastos ni tasaciones. Cangallo 745. Argüero y Cía.

BERNAL, CASITA 3 PIEZAS, MATERial, quinta, frutales, vendese barata, facilidades. Tratar, Paseo 1071, Capital.

CASA NUEVA, 14x50, 4 PIEZAS se vende, Serrano 1235, tratar Corrientes 4435.

CASA CON CLOACAS A LARGOS PLAzos vendo 24 de Noviembre 790.

CASITA EN VILLA ORTUZAR VENDO calle Del Colegio 986. v17

CASA-QUINTA VENDO EN VILLA BAlester, tratar dueño, P. Colón 925. v16

CASAS Y TERRENOS VENDO A PLAZO Flores, Floresta, Belgrano, Avellaneda y Talleres, Alsina 676, Novelli.

CASA VENDO, CALLE CANALEJAS 2774, 10x20, 4 habitaciones y demás comodidades, 6500 $. v16

CASA NUEVA ELEGANTE VENDO cerca de la estación Colegiales, Delgado 826. v17

CASA, SALA, 3 PIEZAS Y CONFORT, vendo 6500 $, contado y 5000 $ cédulas. Rigios 885.

CAMPO 70 HECTAREAS EN GENERAL Rodríguez, F. C. O., se vende á plazos, tratar Larrea 1180, de 2 á 11 a. m.

CON 8000 $ EN MANO, FINCA CENTRAL que renta 200 $, Sadi Carnot 615, Vifiteso. v16

CASA PREPARADA PARA ALTOS, Forest y Federico Lacroze, se vende en 14.000 $ más 11000 cédulas, tratar Forest 852.

CASAS, TERRENOS en DOVOTO, capital gas, electricidad, agua, vendo, siempre cédulas y fácil pago, Vincenti, Perú 161 ó Asunción, 4748.

CASA EN CABALLITO, VENDO A 4 cuadras de Rivadavia, 3 piezas y demás comodidades, construidas en cal, calle Parral 472. v16

CASA VENDO, CERCA INDEPENDENcia y Entre Ríos, tiene 12.000 cédulas, al contado, 28.000 $. Daniel Demarchi, Piedras 75.

CASA DE ALTOS Y BAJOS CON GLOAcas y agua corriente se vende barata. Gallo 2167, entre Castro Barros y Colombres, ver y tratar en la misma.

CASITA CHICHE, 2 PIEZAS MATERIAL, comedor y pieza madera, mide 10x20 varas, á 7 cuadras de la estación Lanús, vendo urgente, perdiendo dinero, al contado ó pago á plazos, precio 3400 $, Carlos Casares 267, Lanús Oeste.

CASTRO BARROS Y MEJICO, VENDO tujosa casa, 10x35, sala, 3 dorm., comedor, regio c. de baño, puertas y celostas cedro, terraza, agua corriente, cloacas, baratísima, tratar 4 Figueroa, Artos 2563, media cuadra de Santa Fe.

CASA ESPACIOSA ELEGANTE.

CASA ESPACIOSA, ELEGANTE Y CON todo confort moderno, se vende, con grandes facilidades de pago, avenida Constituyentes esquina San Alberto. Villa Urquiza. v15

CORDOBA Y ALMAGRO, VENDO REGIA casa, sala, vestíbulo, comedor, 4 dormitorios, baño, cocina, puertas y celostas de cedro, preparada para altos, agua corrientes, 37.000 $ incluso 24.000 en hipoteca. —A. Figueroa, Artos 2589, 1|2 c. S. Fe.

CASA NEGOCIO Y FAMILIA, CALLE Tranvia-rio 428, con entrada á dos calles, vendo de ocasión, en 23.000 $, terreno solo los vale, sin contar su edificación que vale $ 12.000; tiene $ 2.000 en cédulas hipotecarias, vería en compraría. Puede producir $ 200 de renta mensuales, tratar San José 1192.

CARLOS F. CRECIO, RIVADAVIA 633. EN VENTA

CENTRAL, para edificar, Tacuarí altura del 700, 8 1|2 por 48 varas, 4 pisos.

AVENIDA CABILDO entre Lorete y Arroyo, Barrio de edificación moderna, se vende un lote de 10.50 por 55, cercado, con vereda de piedra; entre edificios, con frente al Norte, precio 55 $ la vara cuadrada.

AVENIDA COLEGIALES, al lado de Cabildo, 12 varas por 45, se vende este terreno al contado. Precio de liquidación.

ESTEBO entre General Paz y Amenábar, se venden 2 lotes de 10 varas por 45, adecuado, vereda de mosaico y cerco todo pagos. Venta al contado, precio muy reducido.

MAR DEL PLATA, central, á 4 cuadras del Bristol y á 3 del bulevar Colón, barrio de familias, honestas. Faluche entre Corrientes y Entre Ríos, con pavimento de asfalto, pago en varias cuotas. Vendo 12 varas de frente por 45 de fondo, en $ 2.500 la vara. Informes, Cabildo 1, 2 piso, escritorio 4.

AL NORTE en un barrio moderno, 20 varas de frente por 55 de fondo, en lotes. El comprador puede tomar las varas de frente que necesite. Palba entre Cabildo y General Paz, adecuando, vereda de mosaico, cerco, fluido eléctrico y aguas corrientes. Venta al contado. Precio muy barato.

CENTRAL, en Belgrano, 2 lotes á 5 años de plazo, mides 12 varas de frente por 34, á una cuadra de las barrancas, 3 de Febrero entre Juárez y Echeverría. Con muy poco dinero al contado se compra un lote.

OLLEROS Y TRES DE FEBRERO—Precios especiales para edificar, 12 y 13 varas por 42, con dos frentes adoquinados, aguas, Venta urgente. Precio reducido.

CABILDO Y COLEGIALES—Se vende con frente á Colegiales á dos años de plazo, 20 varas de frente por 55, en dos lotes.

PARA DEPOSITO, GARAGE O FABRICA—Se vende un terreno de 23 varas por 60, Once de Septiembre entre Monroe y Blanco Encalada, con adoquinado á pago. Venta al contado, precio sin propensión. Por más datos y planos, á Rivadavia 4838, de 2 á 6.—Carlos F. Crecio.

DOS LENDAS CASITAS, LOMAS, PERmuto por casa capital, Cacurí, Rivadavia 767.

DOS HECTAREAS Y MEDIA EN ESCObar, á 15 cuadras de la estación, con una buena pieza y cocina, alambrado, etc., se vende en 8500 $, razón Bustamante 1282.

DE LOS JARDINES DE PALERMO, SOlo á 300 metros vendo cómoda casa, de ocasión y con cédulas; vería y tratar con su dueño; Paraguay 4742, de 9 á 11 y de 3 á 6 p. m.

DOS MIL CUATROCIENTAS HECTAREAS bien alfalfadas y 800 hectáreas bajo agricultura, al 25 o/o forman un establecimiento, 14 potreros, postes quebracho, varillas madera, tranqueras fuertes, 8 molinos semisurgentes, 4 tanques, brete, balanza, población, agua dulce, redonda 5 estancias, 600 mts. Asunta, F. C. P., tierra negra, vecina de campos con agua surgente, abundante y dulce, constituye los más por tanto bajo esa condición, precio de ocasión y con muchas facilidades, 120.000 $ contado se compra; tratar 25 de Mayo 158, escritorio 404.

EN PUEYRREDON, VENDO 5 LOTES A mitad precio, tratar Zapiola 766. v15

EN MAR DEL PLATA, LOTES DE 2 A 3 $, por mes, transfiero libretas por lo que den, Dolores 236, Floresta.

EN BELGRANO, AGUILAR SOBRE CAbildo, 2 terrenos muy baratos, y con grandes planos y otro lote Mauro y 3 de Febrero, con frente, adoquinado, aguas corrientes, etc., vendo. Badigalupp y, Rda. Avda. de Mayo 672.

EN LOMAS DE ZAMORA VENDO, A DOS cuadras de la estación, un terreno de 15 por 35, buena casa, compuesta de: sala, comedor, cuatro dormitorios, baño, cocina, gallinero y jardín, con gas, luz eléctrica y aguas corrientes; vería Carlos Pellegrini 350; precio $ 16.000. v16

EN VILLA DEVOTO, EL SALDO DE 60 lotes, con frente á las calles Hermudes y San Roque, á 8 c. de la estación y del tranvía núm. 86. En venta particular, lotes desde 8 $ por mes, en 100 meses, con una mensualidad de contado, sin comisión, 10.000 ladrillos de regalo por lote. Planos en mi escritorio, Bolívar 154, altos. Noticias, domingo 18, sobre los mismos terrenos, y habrá coches gratis en la estación, de 8 á 5 p. m.; Sabatino, Proietto y Cía. v18

EN VILLA HUMBERTO I, A 2 CUADRAS al Norte de la estación La Villa, F. C. C. B. A., calle Roma esq. Avenida Los Andes, vendo por 15.000 pesos á plazo, chalet moderno, con cinco habitaciones y todas las demás comodidades, con agua caliente y fría, galpón para automóvil, glorieta de elevación, hamaca y 1.500 v. c. de superficie, jardín y quinta, molino, etc. Tratar en la misma. Nota: Dista 18 minutos de la estación Federico Lacroze. v17

FERRARI F. C. SUD, SE VENDE campo 12 hectáreas, Lavalle 3681. v16

ISLA 32 HECT. SOBRE RIO PARANA de las Palmas, se vende, tratar Antes 1026

OLIVOS LOMAS DE ROCCA, DESDE $ 9 pesos lote, vendemos saldo. Badigalupp y, Rda. Av. de Mayo 672.

PERDIENDO VENDO URGENTE terreno en Mataderos, Iguazú 1185, Otheguy.

PERMUTO DOS QUINTAS EN MORENO, de 10.000 y 14.000 varas respectivamente por casas en la capital; ocuirvan á José A. Pallo, Corrientes 346, de 1 á 5 p. m.

R. SANDBERG, PERGAMINO Al NO vendiendo sus viejos, desde 500 $ á 2.000 $ en adelante, casas manuables por 20 pesos.

SE VENDE EN FLORENCIO VARELA, una quinta, con casa, con frente al camino de Gran, con todas sus comodidades, precio 12.000 $, tratar en el mismo, Florencio Varela.

SE VENDEN 2 LOTES DE TERRENO EN Villa Devoto, frente á las calles Rivadavia, 21 $ la vara, Badigalupp y, Rda. Avda. de Mayo 672.

COMPRA Y VENTA DE CASAS, TERRENOS y CAMPOS

SOLIS 3, HERRERA, CORRIENTES 633, frente Pje. Vd. alquiler, vendo casas de 40 $ 50 $ por mes, piden lista. v16

SE VENDEN A PRECIO VENTAJOSO, 100 hectáreas, más ó menos de campo, á 10 cuadras de la estación Morros, F. C. S., tratar Ayacucho 274. v16

TERRENO SAN BLAS, ESQ. CALDERON vendo á 4 $ la vara, con facilidades. v16

TRANSFIERO LIBRETA DE UN LOTE de terreno en Olivos, sobre bulevar Centenario, Santa Fe 3880. v15

TRANSFIERO LIBRETA DE TERRENO en Lanús por lo pagado, á 10 cuadras de la estación; informes, Artos 1550.

TERRENO FRENTE A TALLERES LIniers á $ 10 v. de Rivadavia, á 14 $ v. venda. Clavilán 661.

TRANSFIERO URGENTE TERRENO en Flores, 12x31, facilidades, dueño, Rivadavia 2356.

TERRENO EN FLORES, CAMACUA entre Directorio y Mevio, á 14 $ v., á largos plazos vendo, Clavilán 661.

TERRENO EN FLORES, SAN BLAS entre Díaz y Concordia, se vende á 2.62 $ la vara; Reconquista 153, Olmi.

TRANSFIERO LIBRETA DE TERRENO en Lomas de Zamora, empedrado, tratar Pinto 987.

TERRENO EN VILLA BALLESTER vendo á dos cuadras de la plaza, por ausentarme, 1.500 v. c., tratar Juncal 1771, señor Vilar. v16

TERRENO SE VENDE MUY CENTRAL, calle General Paz entre Esteco y Paipa, 8.98x15 de fondo, cerca estación de Colegiales, una de Cabildo y una de Federico Lacroze, al lado del núm. 861, tratar B. Mitre 819, oficina núm. 17, tiene adoquinado pago. v16

VENDO CASA CHICA, LINDERA Y RIvadavia, tratar Rivadavia 5748.

VENDO UNA CASA CON 8 PIEZAS EN 5.000 $, Avalos 1004, á una cuadra de Bella Vista. v16

VENDO 1.500 VS. EN HAEDO, BARAtísimo, á 1.30, Martínez, Av. de Mayo 896.

VENDO CASITA 6 CUADRAS ESTACION Villa del Parque, 3.000 $, tratar San Juan 800.

VENDO CASA EN BELGRANO, 11 DE Septiembre 2046, 3 dormitorios, cocina, 2 piezas de servicio, materiales de primer orden, mide 10x34, tratar en la misma. v16

COMPRA DE CASAS, TERRENOS y CAMPOS

A VENDER SU CASA O TERRENO, acudid á C. G. Semería, escritorio, Jujuy 1222. v16

A REMATAR O VENDER CASAS Y terreno sin gasto, ver á V. Novelli, Alsina 676. v16

COMPRO CASA RENTA, 50 A 80 MIL $, Cacurí, Rivadavia 767.

COMPRO CASA, CERCA ESTACION O tranvía; ofertas á Trifiletti, C. Pellegrini 62. v16

CON 2.000 $ CONTADO RESTO EN mensualidades, se desea comprar casita dentro capital; por carta á Ombú 230.

CASITA COMPRASE CON CEDULAS O C en Avellaneda, Saavedra 738, Avellaneda, A. U.

COMPRO EN LANUS, CASITA O TErreno, por mensualidades ó al contado, precio razonable, Carlos Casares 257, Lanús Oeste.

CASAS DE 5.000 A 100.000 $ COMPRAmos, B. Mitre 946, de 2 á 4, Sociedad anónima Valentín Senda María Lda., capital autorisado 30.000.000. v15

COMPRO POR 40.000 $ AL CONTADO una estancia en la provincia de Buenos Aires, dirigirse por carta á A. B., hotel Londres, plaza Mayo. v15

DOS CASAS DE OCASION DE 10.000 A 15.000 $, compramos; The Barbicane Co., Lavalle 1371. v15

DESEO COMPRAR CASA DE 4 PIEZAS y dependencias, de 12x40 varas, construida con buen material, que no tenga más de 3 años de uso, en barrio que no haya más de una hora de tranvía á plaza Mayo, pago al contado; dirigirse por carta á J. D., Favón 1561.

QUIEREN VENDER CASAS, CAMPOS E hipotecas, les garanto la venta en pocos días, ocurrir hoy mismo, A. Figueroa, Artos 2589, U. T. 1378, Palermo. v18

SE DESEA COMPRAR CASA A PAGAR en mensualidades, de 200 á 250 $, por carta, ofertas á C. M. S., Humahuaca 4854.

SOLICITAMOS EN COMPRA PARA atender pedidos de n. clientes, casas para habitar y renta, con preferencia chicas, entre 15 y 20.000 pesos, las que podemos vender á precios razonables; 1 o/o á cargo de los vendedores; ocurrase de 10 á 7, á Badigaluppi y Rda., Avda. de Mayo 672.

COMPRA Y VENTA DE NEGOCIOS

A LMACEN VENDO, INDEPENDENcia 4302, tratar en el mismo. v16

ALMACENES SE VENDE, TRASPASO Trimvirato 1021. v17

ALMACENES 1.000, 2, 3, 4 A 12.000 $ vendo; Palma, Belgrano 1240.

ALMACEN BUEN VENDO; INFORMES Morelos 2200. v15

ALMACENCITO BEBIDAS POR ONCE ars., casa vendo 1.100 $, Lavalle 2042.

ALMACEN 4.000 $, ARMAZON CASA, 3 piezas 2.000, 5, 7, A 30.000 $. San José 203.

ALMACEN, VENDO UNICO 2500 $, ARmazón casa, alq. 120, mucha comodidad, mucho en bebidas. Sadi Carnot 891. v15

ALMACEN CALLE MAZA 1800, VENDO cap. 3000 $, contr. 3 años, alq. 120 $, tratar Humberto 1773, Alchurrut. v16

ALMACENES BUENOS, VENDEN BAlanceadores públicos Campos y Vaccaro, Alsina 459. v29

ALMACEN EN FLORES, SE VENDE por tener que atender otros negocios, tratar Corrientes 5482, almacén por mayor. v15

ALMACEN BIEN SITUADO, SE VENDE con contrato, Moreno 1599, tratar en el mismo. v15

ALMACEN VENDO POR TENER QUE atender otro negocio, en la misma casa, alquiler 60 $, tratar Jorge 1006, Barracas.

ALMACEN BUENO, UNICO 4 ESQUINAS 2 mansiones de la casa, contrato 3 años, diario 400 $, vendo 3000, Bdnes Peña 190.

ALMACEN, TRABAJA MUCHO, VENDO, por ausentarme, con contrata, tratar con el dueño, Paraguay 419. v16

ALMACEN UNICO, 1 ESQUINAS, COMOdidad y facilidades de pago, Machado 2, vendo. v17

ALMACEN VENDO, UNICO EN LAS 4 esquinas, armazones de la casa, San Salvador esq. Cuenca. v18

ALMACENEROS!! HOY, HOY, A LA 1.33 no faiten si quieren ganarse el día si tratate Gorriti 2400, por Miguens Rey.

ALMACEN CENTRAL BUEN DIARIO vendo 3500 $, por enfermedad, Corrientes 1061.

ALMACENES DE 3000 $ HASTA 30.000, con arm. de casa, únicos, largos contratos, los mejores, pídanlos; Pueyrredón 950.

ALMACEN, FERRETERIA, VILLA Balester, muy bueno, vendo á balance, por retirarme; Uruguay 494.

ALMACEN 7.000 $, CENTRAL, DIARIO 130 $, cont. 5 años, urgente vendo, San José 742.

ALMACEN 12.000 $, DIARIO 280, UNICO inst. casa, cont. 3 años, vendo, San José 742. v16

ALMACEN 4.000 $, DIARIO 100, INST. casa, 1 cuadra Rivera vendo, San José 742. v16

ALMACEN REGIA ESQUINA, SOBRE CO. rrientes, armaz. casa, vendo 6.000 $, Lavalle 2042.

ALMACEN VENDO, BIEN SITUADO único en la esquina, contrata, comodidad, armasones de la casa, Caseros 3521. v16

ALMACEN UNICO, 5.000 $, DIARIO 130, alq. 120, comodidad, contrato, vende C. N. Benítez, Av. de Mayo 861, de 1 á 6. v17

A REMATAR O VENDER TODA clase negocio, sin gasto con resultado positivo, ver antes á V. Novelli, Alsina 676. v16

ALMACEN UNICO, POSITIVO, VENTA 4.000 $ mensuales, el 70 por ciento en bebidas á toda prueba, contrato, vendo 6.500 pesos, Garay 2428.

ALMACEN REGIA ESQUINA, ARMAZ. casa, vendo 2.500 $, sin llave, con descuento, alq. muy barato, 2 piezas, contrato, Garay 2428.

ALMACEN, FONDA, BILLAR y canchas de bochas, alquiler barato, contrato, 5 años, paraje de porvenir, se vende urgente, Arena 401.

ALMACEN EN FLORES, SE VENDE por cesación de negocio, buen diario, á prueba, tratar en el mismo, Bagozá 1001, esquina Argerich.

ALMACEN EN FLORES, UNICO 4 ESquinas, armasones casa, contrata 5 años, facilidades pago, tratar Avellaneda 2850, Flores. v15

ALMACEN, HONDURAS 4180, VENDO, cap. 4000 $, contr. 4 años, alq. 120 $, ojo compradores, tratar Humberto 1773, Alchurrut. v16

A TODO COMERCIANTE QUE DESEE retirarse de su negocio y desee que se le defiendan sus intereses, ocurra Pueyrredón 950.

ALMACEN VENDO, POCO CAPITAL, arreglo, y mostradores de la casa, compro, Bdnes Peña 190, vende por asuntos privados. Moderno, 9(1 (Parque Centenario)

ALMACEN, UNICO, 4.000 $, CASA MOde Seras, grandes vidrieras, alquiler 120 $, 6 piezas, diario 10 $, al contado. Alchurrut, vende 1 prueba, por grave desgracia familiar, cangallo 1076.

COMPRA Y VENTA DE NEGOCIOS

ALMACEN 8.000 $, DIARIO 90 $, EN LA Boca, cont. 3 años, sin nave, San José 742. v16

ALMACEN 8.000 $, MENSUAL 4.000, únco. cont. 3 años, especuladores, San José 742. v16

ALMACENES BUENOS, CENTRALES Y otros por los distintos parajes de la ciudad y pueblos de campaña de diversos capitales y alq., con inst. de la casa, tengo en venta, A. Lobeto, Alsina 347.

ALMACEN VENDO, PUNTO INMEJORAble sobre avenida La Plata, armazones de la propiedad, poco capital, rodeado de talleres, con contrata larga, tratar Treinta y Tres 554. v15

ALMACEN VENDO URGENTE, UNICO en 5 cuadras, armazones cedro, mostrador estanb de la casa, contrato á 1|2 años, alquiler 100 $, comodidad, á balance, sin llave; Pinto 4397, Rodríguez. v16

¡ALERTA! COMERCIANTES! NO REMAtar vuestros negocios, sin consultarlo con A. M. Alchurrut, defiende los intereses con audacia y hace las liquidaciones en el día, por carta ó personalmente, á Humberto 1775, U. T. 117, B. Central. v16

AL COMERCIO—V. OCHOA CHARLIN y Cía., contadores, balanceadores y martilleros públicos, practican balances é inventarios, compra-venta de negocios, propiedades é hipotecas y seguros en general. Atienden de 8-A-11 a. m. y de 1 á 6 p. m. en sus oficinas, Libertad 542, frente á la plaza. v16

BAR Y BILLARES, PLENO CENTRO, LO quemo por mitad, C. Calvo 1400.

BIOGRAFO CENTRAL, VENDO EN EL rincón de Palermo, tratar Thames 2448. v16

BIOGRAFO DE PORVENIR EN gran boulevar se vende con

COMPRA Y VENTA DE NEGOCIOS

PANADERIA 4.000 $, 5 BOL., ALQ. 180, contrato 7 años, C. Calvo 1400.

PANADERIA MEC. VENDO 8.000 $, 10 bolsas otras 4 $, 7.000, Belgrano 1210.

Pequeña INDUSTRIA PERFUMES familia única país, vendo, Chile 748. v16

PANADERIAS DE TODO PRECIO EN todo radio, vende Poveto, Bermejo 463. v17

PELUQUERIA AL PUERTO VENDO, alquiler $0, comodidad; Pedro Mendoza 1211. v15

PELUQUERIA BUENA CLIENTELA A prueba, Blandengues 2119 y Blanco Encalada, Belgrano. v15

PANADERIAS LAS MEJORES A PRUEBA, de 2.000, 3, 7, 8, 10 bolsas $ vendo, Morego 1900.

PANADERIA MECANICA VENDO 6.500 pesos, most. 120 $ diarios 1.500, Chacabuco 1022.

PELUQUERIA DE 2000 $ VENDO EN 950 por tener empleo y alternativa ajuera, San Juan 884.

PANADERIA MECANICA VENDO, TRAbaja 6 bolsas A precio barrio de gran porvenir, tratar Sarmiento 2104 (fondo).

PELUQUERIAS: VENDO PELUQUERIA librería y cigarrería pueblo cercano, comodidad para familia, informes Sarmiento 1164. v18

POR AUSENTARME VENDO CARPINtería y pensión nuevo sistema de muebles de gran utilidad, único en S. A., Larrea 385.

PANADERIA!!... 6 BOLSAS Y 7 años contrato, por $ 6000, cedemos, en Devoto, ó tomamos socio con $ 3000, Bolsa de los Panaderos: Chicabuco 526.

POR ENFERMEDAD, ALMACEN SE vende, único en las 4 esquinas, armazones de la casa, poco capital, diario garantido 120 $, alquiler 130 $, contrato 4 años, clientela sólida desde más de 20 años; tratar San José 171.

POR NO PODERLA ATENDER, SE vende cigarrería, tienda y librería, calle Rivadavia en la plaza del once, venta mensual 2.500 $, alquiler 150 $, con comodidad, casa de mucho porvenir. Datos á particulares, San Juan 2274.

REPARTO DE CHARRILLOS, VENDO, buena clientela, á prueba, Figueroa 227.

RESTAURANT SE VENDE BARATO con contrato, Pablo Argelo 260, Dock Sud. v17

RESTAURANTS EN CONDICIONES muy ventajosas, vende Vasco, Chacabuco 192.

RESTAURANT ESPLENDIDO gran salón, buen diario, vende dueño, Corrientes 1041.

RESTAURANT ITALIANO, VENDO URgente, en $ 1500, bien situado, Pueyrredón 958.

RESTAURANT SE VENDE, GARANTIdo por un mes, Constitución 2759 y Luca.

RESTAURANT, DIARIO CERTERO $ 150 se cede por desavenencias de socios, Suárez 598. v18

REPARTO QUESOS, FIAMBRES, MANteca, huevos, venta mensual 5.000 $. Vendo, tratar Estados Unidos 3814 á Alberti 873.

RESTAURANT FLAMANTE, TRABAJANdo bien, necesito venderlo, por ausentarme; tratar en el mismo; Montevideo 542. v15

RESTAURANT VENDO CON POCO CAPital, dueño trabaja, buen sitio, comodidad para familia, informes ausentarme á Europa, Avellaneda, Padró 517, tratar en la misma. v17

RESTAURANT POR CONSTITUCION, frente plaza Garay, muy bien instalado, vendo, para atender otro, en 3.000 $ á balance, vale el doble, alquiler 250 $, 2 grandes salones y 4 habitaciones, contrato 3 años diario 80 $, á prueba; negocio positivo, datos Victoria 1970, Pascual. v16

SE VENDE SUCURSAL PANADERIA, Mejico 2146. v15

SE VENDE ALMACEN, ARENALES Y Cochabamba, Banfield. v16

SE VENDE CARBONERIA, SAN LOrenzo 310. v17

SE VENDE ALMACENCITO, DESPACHO pan, Bermejo 155.

SE VENDE O SE ALQUILA UNA HEerrería de caballos, calle Thames 582. v15

SE VENDE LA PELUQUERIA HUMberto I 1319, tratar en la misma. v16

SE VENDE O SE ALQUILA CARNICEría, barato, contrato, Gorriti 2563. v17

SASTRERIA BUENA CLIENTELA VENdo barata por no poderla atender, Viamonte 1131.

SE VENDE LIBRERIA Y CIGARRERIA, con muchas comodidades, Cochabamba 3265.

SASTRERIA POR LA PLAZA DEL ONce, con poco capital mucha comodidad, se vende, ocurrir Bolívar 173, Mangeo.

SE VENDE ALMACEN, VIAMONTE 1703 ó toma socio por tener que ausentarme á Europa, capital 10 á 12.000 $. v16

SE VENDE UNA LECHERIA, NAZCA 482, al lado de un bloqueo, precio módico. v16

SE VENDE UNA CASA AMUEBLADA lujosamente y con todo confort, con grandes instalaciones, contrata 2 años, informes Ayacucho 606. v15

SE VENDE EL CONTRATO DE UN LOcal recién construido para garage ó otro industria por disolución de socios, central, mide 55 por 25, informes, Charcas 3043. v15

SE VENDE LA PARTE DE UN SOCIO en 3500 $ del café, bar y billares Washington, Chacabuco esquina Venezuela, tratar en el mismo dueño, de 9 a. m. á 6 p. m. v16

TALLER DE LAVADO Y PLANCHADO se vende, se cede la casa, Paraguay 2257

TIENDITA VENDO, BERMEJO 529. v16

TIENDA ACREDITADA, POR NO PODerla atender se vende, Salta 442, acepto terreno en pago.

TIENDA Y MERCERIA VENDO EN pleno centro en La Plata, local propio, poco capital, por carta ó personalmente á E. M. B., calle 44, No. 657. v15

VENDO PELUQUERIA, GAZCON 249, con 17 años de existencia. v15

VENDO INQUILINO ALSINA 576, TIENE todo de clase, resto en venta, ocasión. v16

VENDO LA CABALLERIZA AZUL ENtre Directorio y Tandil.

VENDO CAFE Y BILLAR POR ENFERmedad, á dos cuadras E. Ríos; tratar Constitución 2487. v15

VENDO RESTAURANT Y ALOJAMIENto por desavenencia de socios, barato, Estados Unidos 815. v15

VENDO CIGARRERIA Y AGENCIA DE lotería, chiclets, cigarrillos vende 18 á 20 $ diarios, Belgrano 1611. v16

VENDO ALMACEN Y FONDA A 3 cuadras de la estación, pueblo Florida, F. C. C. A. v16

VENDEMOS DEPOSITO FORRAJES, 7 carros, caballos, escritorios, básculas, caja hierro, etc., 2000 $, Rivadavia 6118.

VENDO CAFE Y DESPACHO DE BEBIdas, urgente, por desavenencia, Cabezón 2432, frente estación Pueyrredón F. C. C. A. v15

VENDO NEGOCIO ESPLENDIDO PATENtado acreditado y de fácil manejo, utilidades 80 ó 90 mensuales, datos por carta casilla correo 1506. v16

ZAPATERIA SE VENDE CON POCO CAPital, Av. La Plata 1329. v16

ZAPATEROS, SE VENDE BOLICHE de compostura y venta de lustres cualquier precio. Convención 2757, Flores.

AVISOS COMERCIALES

AL COMERCIO COMPRO TODA CLASE de créditos sin cobrar, Bolívar 1400, de 2 á 6.

AVISO AL COMERCIO QUE HE COMprado la tabaquería de Francisco Somma, Montes de Oca 2084. Reclamaciones 3 días. Miguel Gómez. v15

AVISO AL COMERCIO QUE HE COMprado la peluquería y perfumería Reconquista 224, reclamaciones hasta los 3 días. Comprador, José Tutera. v15

AL COMERCIO — CON INTERVENCION del señor A. Antunes, Solís 730 fué vendido el despacho de pan, Chile 2126 — Enero 14 de 1914.

AVISO AL COMERCIO QUE HE COMprado el almacén Estados Unidos 4401. Reclamaciones tres días. Comprador Carlos Verat. Vendedor, Miguel Mallaponce. v17

AVISO AL COMERCIO QUE HE COMprado la lechería calle Rivadavia 5018. Reclamaciones 3 días.—José Vigo.—Bs. As., Enero 14 de 1914. v17

AVISO AL COMERCIO, QUE HE COMprado del señor Juan Glaser, el restaurant y bar situado en la calle Núñez 1127, Dock Sur, se atenderán reclamaciones por tres días. Juan Nasut, Enero 13 de 1914.

AVISO AL COMERCIO QUE HE VENdido mi negocio de bebidas situado calle Las Heras, se atienden reclamaciones 4 días. Comprador: Gregorio Hidalgo, vendedor: Primo Arnes, San Martín. v16

AVISO AL COMERCIO EN GENERAL, que la casa de comercio que tenía establecida en Avellaneda, Avda. General Mitre 1501, se trasladará á su propio local, Luis M. Campos y Sunsiache, Saranti. v16

AVISO AL COMERCIO HABER VENDIdo mi negocio de café y bar situado en la calle Bolívar 583. Reclamaciones 3 días desde la fecha, Enero 15 de 1914. Vendedor, José García; comprador, Bernardo Rodrigues. v17

AVISAMOS AL COMERCIO EN GENEral, que hemos vendido nuestro negocio de restaurant, situado Uruguay 447; los que tengan alguna reclamación presentarse, en los tres días á contar de la fecha. Enero 14 de 1914. Comprador, Giamotti Natale; vendedores, A. De Rito hnos.

AVISO AL PUBLICO QUE HE VENDIdo mi negocio de almacén y despacho de bebidas al señor Juan Ameri, el alcance se considera por derecho sobre dicho negocio para atenderlo hasta los tres días contados desde la fecha, pasados los tres días no serán atendidos. David (illegible) en Brandsen, F. C. S.—Enero 11 de 1914. v15

AVISOS COMERCIALES

AL COMERCIO AVISO QUE HE COMprado bajo inventario practicado por el balanceador señor Antonio Frontera, el almacén y fonda Santa Fe 1431|37 á los señores Chierasco y Lodolo; reclamaciones hasta los 3 días. Bs. Aires, Enero 13 de 1914. Simón Carbajales. v15

AL COMERCIO: PROXIMAMENTE aparecerá "La Pericia Mercantil", revista de información comercial, tirada á 15.000 ejemplares, interesante y de gran utilidad para los minoristas. Director-propietario, F. Milciades Rey, balanceador y rematador público. Moreno 802. v19

AVISO AL COMERCIO: ANTONIO BALdelli ha vendido su negocio de peluquería de la calle Pueyrredón 2086, al señor Angel Paz. Para reclamaciones presentarse durante tres días, á contar desde la fecha, en la calle Pichincha 1439 pasado dicho tiempo no se admiten reclamaciones. v16

AVISO AL PUBLICO Y AL COMERCIO que he comprado á la señora Antonia Sarino el negocio de confitería, de pastas sito en Blanqui (F. C. P. L.) que tengan alguna reclamación la harán antes de los tres días de la fecha. Vendedora, Ana Lazarino, comprador, Ignacio Tellería. v15

AVISAMOS AL COMERCIO EN GENEral que con fecha 6 del corriente ha sido disuelta nuestra sociedad que giraba en esta plaza bajo el rubro de Pitot y Escuf, con negocio de almacén al por menor y se ha hecho cargo del activo y pasivo la firma social nueva que girará bajo el rubro de Abraham Pitot y Hno.—Abraham Pitot, José Escuf. v15

AVISO AL COMERCIO EN GENERAL que he vendido al Sr. S. S. R. Barone mi almacen situado en la calle Potosí 4201, según balance practicado por el contador público N. Rosenblit, haciéndose cargo del comprador del activo y pasivo de dicho negocio. Reclamaciones hasta 3 días de la fecha. Vendedor, Fco. Barone; comprador, H. R. Barone. v16

AVISO AL COMERCIO QUE DE MUTUO y común acuerdo se ha disuelto la sociedad que giraba en esta plaza en el negocio de café, bar y billares, situado en la calle Alsina núm. 1100 é Urima 202, propiedad de los señores Masri y Cantón, quedando el activo y el pasivo á cargo del señor Raimundo Cantón vendedor. Juan Masri.—Buenos Aires, Enero 12 de 1914.

AL COMERCIO AVISO QUE HE VENdido al señor Nicolás Tassi, mi negocio de restaurant y bar "Casa Margó" situado en esta capital, calle Pedro Mendoza 2405, esquina Ca. forma No. 2 al 16. Los que se consideren con derecho á reclamaciones dentro de los tres días de la fecha. Buenos Aires, Enero 13 de 1914. Vendedor, Angel Gregorini. Comprador Nicolás Tassi. v16

AL COMERCIO AVISAMOS QUE CONjunto con el intervención del balanceador público señor Pedro J. Carro, oficina Alsina 1500, hemos comprado á los señores Hidalgo Hermanos, su negocio de almacen de comestibles y bebidas, sito calle Aguirre 99; por reclamaciones deberán presentarse en el escritorio del balanceador, en el término de tres días. Buenos Aires, Enero 13 de 1914. —Hijines y Fábregas. v16

AL COMERCIO Y AL PUBLICO: SE avisa, que con intervención del balanceador público don R. Zolezzi Hueto, con escritorio Talcahuano 425, doña María Carnevale, viuda de Carnevale, vendió su negocio de almacén de comestibles y bebidas, situado en esta capital, calle Guayarra 1505 al 1513, á don Luis Casacia; los que se consideren con derecho á reclamaciones, se presentarán en el mismo negocio dentro del término de tres días. Buenos Aires, Enero 10 de 1914. Vendedora, María Carnevale de Carnevale; comprador, Luis Casacia.

AL COMERCIO: AVISAMOS QUE CONintervención de los contadores, balanceadores y rematadores públicos señores Alvarez y Lomiento, oficinas Corrientes 1061, hemos vendido al señor Víctor Barón Peña nuestra librería Mundial Palacio, situado en esta capital calle Belgrano 1260. La escritura fué otorgada por la escribanía de D. E. resultas de la misma. Aquellos no avisados las reclamaciones se atenderán en dicha escribanía por tres días, á contar desde la fecha, pasados estos no serán atendidas. Buenos Aires, Enero 15 de 1914. Mario Nota y Pedro Pernoti.

BUSCO SOCIO CAPITALISTA PARA agencia de cambio, giros, pasajes para Europa, cigarrería y lotería, que sea competente. Entre Ríos 432. v17

BIOGRAFO SALON "CINEMA CONcert" para negocio de dicho ramo se necesita un socio con 9000 $ de capital, pudiendo ingresar tan solo con 4000 pesos al contado, se garante de utilidad mensual 2500 $. Informes, Cangallo 1975.

HAGO SABER AL COMERCIO QUE vendí mi peluquería, Moreno 1130, á Manuel González. v15

LA GACETA COMERCIAL OFRECE AL comercio é industria en general sus nuevas secciones: anuncios judiciales comercial, doctores Esquivel y Valle, procurador, señor Navarro, de 1 á 6 p. m. Contabilidad en general, contador público Arturo L. Aguirre, de 8 á 11 y de 1 á 6 p. m. Balances, peritajes, tasaciones, compulsas y particiones; contadores públicos Casali Lombard, Aguirre y Frigerio. Remates: martilleros públicos Juan Pichetti, Juan L. Aguirre y J. B. N. Frigerio. Seguros: Agente, H. Casali Lombard. La mesa de entradas de "La Gaceta Comercial", funciona de 8 á 11 y de 1 á 7 p. m., Av. de Mayo 1297, 2o. piso. U. T. 1303, Libertad; C. T. 590, Central. Consultas en general gratis. v1

PRECISO SOCIO CON 15.000 PESOS, para industria, puede hacer fortuna ó dos exclusivista. Belgrano 2912, J. B. v15

REPRESENTANTES! VIAJANTE DE POco llegado aquí, poseyendo nominativos de importantes marcas italianas, no introducidas aún en la República, artículos para almacén, bebidas y otros, se asociaría ó representante solvente, en los negocios que resultasen por sus indicaciones; escribir "Veneziano", poste restante, correo central.

SOCIO PARA CASA REMATES PRECISO con poco capital, Alsina 576.

SOCIO 480 $ GANANDO 15 $ DIArios escritorio comisiones. Solís 730.

SOCIA PARA IMPORTANTE LECHERIA se necesita, B. Mitre 1031.

SOCIO 1.000 $, NEGOCIO CENTRAL, garanto 500 $ libres, Payón 3322. v15

SOCIO PARA IMPORTANTE FABRICA con 30.000 $, se necesita, Casilla correo 1695. v17

SE ADMITE SOCIO, COCINERO COMPEtente, Restaurant Constitución 2799, cas. Luca. v15

SOCIO CON 6 Ú 5.000 $ SE OFRECE para comercio, por carta ó personalmente á R. H. Peña 106. v15

SOCIO INDUSTRIAL SE OFRECE PARA almacén, café, restaurant, buen cocinero y llambrero, Guido, Gral. Paz 1933.

SOCIO CON 12.000 $ DE CAPITAL, SE necesita, explotación de farmacia, negocio seguro, independencia 3002. v16

SOCIA Ó SOCIO PARA CASITA DE MOdas ya puesta en Florida se necesita, poco capital, A. S. 16, poste restante. v16

SOCIO PRECISO EXPLOTAR LECHE esterilizada leche materna, certificados hospitales niños, Asistencia Pública, certificado oficial Intendente Municipal, Alberti 48.

SOCIO Ó EMPRESARIO PARA COMPAnía cómica dramática que saldrá para provincias, pedir datos á Agüero, Canning 1851.

SOCIO CON MIL PESOS SE PRECISA para desarrollar un negocio noble de papelería, ya instalado, único en Buenos Aires. Brasil 1775.

SOCIO CON 1500 $, PARA CASA REMAtes y balances, establecida, tomo, persona seria; San Juan 1879, dep. 5, de 11 á 1 p. m.

SOCIO con POCO CAPITAL para fábrica de licores y explotación de un producto nuevo de gran salida, se prueba, tratar Rivadavia 1956, escritorio 113.

SOCIO PARA HOTEL, MUY CENTRICO, acreditado con $000 $, ó vendo con facilidades, por ausentarme á Europa, Méjico 1701. v16

SOCIO CON 4000 $ PARA UN NUEVO sistema de propaganda, que devolverá capital en 6 semanas, precios, dirigirse 223 casilla de correo. v15

SE NECESITA SOCIO CON 10.000 $ Ó comanditario para ampliar un negocio ya reglamentado instalado en una ubicación inmejorable, contrata larga y ya hoy trabaja con excelentes utilidades y puede asegurarse una fortuna, datos B. Mitre 3069, bajos.

SE HACE SABER AL COMERCIO EN general, que he vendido al señor Manuel Tarrio el negocio de panadería de la calle Solís 484. Los que se consideren con algún derecho deben presentarse dentro de los tres días de la fecha, pasados los cuales no se atenderán. Buenos Aires, Enero 13 de 1914. Juan García y Cía. v15

VENTA de MUEBLES y OBJETOS VARIOS

A LARGOS PLAZOS, MUEBLES, MUEblería San Nicolás, C. Pellegrini 457. v17

A VISITAR LA MUEBLERIA, SANZ, su liquidación, 818 Sarmiento 844. v15an.

A LA MUEBLERIA "EL SOL", LIQUIDA á cualquier precio, Corrientes 1118. v21

A COMPRAR MUEBLES BARATOS Y á largos plazos, en El Siglo, Carlos Pellegrini 578. v22

A 12 MESES PLAZO MUEBLES, MUEblería "La Perfección", Rivadavia, No. 2648. v17

A VENDER BARATO, CON GRANDES facilidades en el pago, es el sistema de la mueblería San Nicolás, C. Pellegrini 457. Pidan catálogos. — S. Bomchil. v17

A LOS OFICIALES DEL EJERCITO Y armada, entrego sin fiador muebles á pagar en 10 mensualidades, Soly Bomchil, C. Pellegrini 457, mueblería San Nicolás. v17

A PLAZOS, ENTREGA INMEDIATA DE muebles de toda clase, espléndidos juegos de dormitorios, sala, comedor y escritorios, condiciones liberales. B. de Irigoyen 1124 al 1136. v30

A PROPIETARIOS, COMERCIANTES, empleados nacionales y Bancos y al personal docente del C. N. de E., entrego sin fiador toda clase de muebles en 10 mensualidades. Soly Bomchil, C. Pellegrini 457. v17

A 10 $ POR MES ESPLENDIDOS MUE de sala, C. Pellegrini 457.

ATENCION! LOS MUEBLES DE BARATTI Hnos. 1145 CORRIENTES SON LOS MEJORES Y MAS BARATOS

La casa tiene 60 años de existencia en la misma garantía para Sillones hamaca . . . . . $ 25
Sillas Viena extra . . . . . " 5
Camas de bronce pilares cuadrados . . . . . " 35
Lavatorios con útiles . . . . . " 15
Dormitorios nacionales . . . . . " 85
Camas con elástico . . . . . " 12
Juegos para jardín . . . . . " 33
Colchones de género . . . . . " 8
etc., etc., etc.

En nuestra casa hay de todo, desde la batería de cocina hasta el lujoso salón. No igualamos, pero vendemos realmente barato y bueno. Ventas liberales y facilidades de pago. Catálogos y presupuestos gratis.

BARATTI Hnos. y Cía.
CORRIENTES 1145 v31e.

BILLAR COMPLETO, MESAS, VENDO, Independencia 4169. v16

BILLARES CARAMBOLA CASIN, POCO uso vendo cualquier precio Alsina 1145 v17

BILLARES REMATA, PARANA 456, ocasión, dies completos buenos estilos.

CAMAS DE BRONCE INGLESAS! 60 $, líquida Sanz, 818 Sarmiento 844.

COMEDOR Y DORMITORIO CON POCO uso se venden, Lavalle 3681. v17

COMEDOR ROBLE INGLES, IMPORTAdo con sillas de cuero, 15 piezas, 400 pesos, líquida Sanz, 826 Sarmiento 838.

COLCHONES FRESCOS Y SANOS, recomendados por los médicos, los mejores para el verano son los de género marina, desde 9 $. Baratti Hnos y Cía., Corrientes 1145. v31

DORMITORIO INGLES MACIZO, 7 PIEzas, 75 $; Sanz, 826 Sarmiento 844.

DORMITORIO LUIS XV, 3 CUERPOS, roble y nogal macizos, doael, colcha y rollo, 12 piezas lo mejor, 425 $; líquida Sanz, 838 Sarmiento, casi esq. Esmeralda.

DORMITORIO LUIS XV, 3 CUERPOS, en 350 $, dormitorio Luis XV para matrimonio á 175 $, dormitorio moderno á 185 $. Corrientes 4069. v16

FUNDAS BARATAS, PIDAN MUESTRAS tapicería, Gludicl, Santa Fe 1539, 7o. 1171, Juncal. v23

FUNDAS, JUEGOS Y PLANOS 1 $, PIDAN muestras, única fábrica, gran regalo, Rivadavia 8850, Viola, C. Telef. 659, Oeste. v15

FUNDAS PARA JUEGOS DE SALA 15 $, plano 6, Aclasar por carta, Montevideo 414, J. Despax, U. T. 2236, Libertad, casa introductora. Se va á domicilio. v18

HOY A LAS 8.30 DE LA NOCHE, vando piano, comedor y dormitorio roble, B. Mitre 1922. v16

JUEGO DE SALITA COMPLETO POCO uso, se vende, Azcuénaga 419.

JUEGOS DE SALA DORADOS FINOS Y consolas fantasía 70 $, muebleria Sanz, Sarmiento 844, No tiene sucursales. v15en.

JARDINERO, ARBORICULTOR ALEMAN con 15 años de práctica en el país, se ofrece para formar y cultivar parques, plantaciones frutales y forestales, por carta á Mr. Heman, Mendoza 2251, Belgrano. v17

LOS MOSQUITOS NO PICAN A LOS que usan los mosquiteros reclame á $ 7 Baratti Hnos. y Cía., Corrientes 1145. v31

LINOLEUM Y HULE PARA PISO DESde 2 $ el metro cuadrado, gran surtido en caminos, casa de alfombras, Rivadavia 1915. v16

MUEBLES A LARGOS PLAZOS, SIRLIN Hnos., Corrientes 1172. v20

MUEBLES VENDO POR AUSENTARME dormitorio y comedor, Paraná 520.

MUEBLES DE TODOS LOS ESTILOS grandes rebajas, Sirlin Hnos, Corrientes 1172. v15

MUEBLES ESPECIALES PARA EL CAMpo, grandes rebajas, Sirlin Hnos, Corrientes 1172. v15

MUEBLEROS Y PARTICULARES, ANtes de comprar soliciten el catálogo N. 16 en liquidación, 818 Sarmiento 844.

MUEBLES A PRECIOS AUN NO CONocidos, con grandes facilidades, para adquirirlos en El Siglo, Carlos Pellegrini 578. v22

MUEBLERIA SANZ: UNICA EN SU RAmo que garante los muebles hasta su destino, catálogo, embalaje y conducción gratis. 818 Sarmiento 844. v15en.

MUEBLES FINOS Y CAMAS DE BRONce, se liquidan por la mitad de su valor, al contado y á plazos, sin garantía, B. de Irigoyen 885, casi esquina Chile. v20

MUEBLES DE LUJO, IMPORTADOS POR Maple, se venden, comedor de 15 piezas, caoba y marqueteria, dormitorio de marqueteria y pinturas, juego vestibulo, roble antiguo, de 2 á 6, Darregueira 2305, esquina Cervino, tranvía 37. v18

MUEBLES: NO COMPREN SIN ANTES visitar la Unión Fabricantes. Vendemos á precios de fábrica, sin intermedios; no anunciamos precios; no queremos engañar al público. Los del interior catálogo y embalaje gratis; Corrientes 1771 al 79, al llegar á Callao, F. Rinaldi, Gerente. v21

MUEBLERIA "EL SOL", CORRIENTES 1118. Gran rebaja 50 olo de su valor. Dormitorios 7 piezas, por $ 75, 90, 130, 140, 150, 170, 180, 210, 230, 260, 280; comedores 7 y 9 piezas, por $ 85, 95, 115, 125, 155 y 180; juegos de sala lo más barato lo más lujoso. Embalaje, conducción y catálogo gratis; Corrientes 1118; L. Toretti. v21

MUEBLES, CASA PIQUE

1158 SARMIENTO 1158
¡¡GRAN LIQUIDACION!!

Antes de comprar, visiten mis grandes salones de ventas, donde hallarán lo más moderno y económico fuera de competencia, lo más regio hasta lo más modesto.

Dormitorios, desde	$ 60
Comedores, desde	" 80
Sala Luis XVI, 9 piezas	" 10
Camas de hierro y de bronce	" 14

Visitar mi casa, es ahorrar tiempo y dinero. Catálogos, embalaje y acarreo, son gratis, J. Piqué, Sarmiento 1158. v24e.

MUEBLES SANZ, LIQUIDA 818 SARMiento 844.

Obsequio al comprador, colcha y rollo. Estamos obligados á darle paso á la diagonal, por lo tanto, vendemos á cualquier precio 100.000 pesos en muebles importados y hechos en los talleres de mi casa. Muebles sueltos de toda clase y precios. ¡¡Aprovechen, muebleros y particulares esta grandiosa y formal liquidación!! solicite todo el mundo el gran catálogo con precios de liquidación núm. 16 gratis. Unica casa que se vende á plazos. Aprovechen al contado á cualquier precio. Embalaje, catálogo y conducción gratis. NO CONFUNDAN, 818 SARMIENTO al 844. U. Telef. 8311, Libertad; C. T. 1826, Central. v15en.

MUEBLES!! MUEBLES!!

"LA EXPOSICION"
1379 — CORRIENTES — 1379
¡¡GRANDIOSA Y TOTAL LIQUIDACION!!

Dormitorio de roble, para matrimonio, 3 cuerpos, 10 piezas	$ 410
Dormitorios arte moderno y Luis XV, para matrimonio, 8 piezas	" 240
Dormitorios Luis XIV, nacionales para matrimonio, 8 piezas, desde	" 116
Comedores modernos, completos	" 270
Juegos de sala desde	" 65
Dormitorios macizos, 7 piezas	" 90
Camas de hierro desde	" 11

EMBALAJE, FLETE Y CATALOGOS ¡¡GRATIS!! 1379 CORRIENTES 1379. v21

MUEBLES PARA EL CAMPO, SOLIDOS Y ECONOMICOS

Juegos de dormitorio, desde	$ 95
Sofá-cama	" 60
Aparadores para comedor	" 63
Juegos de mimbre (5 piezas)	" 48
Juegos de jardín (6 piezas)	" 33
Camas-jaulas especiales con colchón	" 15
Cochecitos para niños	" 30
Sillas solidas	" 2.50
Mosquiteros Reclame	" 7

EMBALAJE GRATIS

Conducción á la estación de salida, gratis.

Catálogos y presupuestos gratis.
BARATTI HNOS. y Cía.
1145 CORRIENTES 1145
La casa más antigua del ramo (año 1863). v31e.

NO COMPREN MUEBLES SIN VISITAR los cuatro grandes salones. Sanz liquida, 818 Sarmiento 844. No confundir (casi esq. Esmeralda) No tiene sucursal.

NUNCA ENCONTRARAN!!!

GRANDIOSAS REBAJAS

A los muebles, como la que hace ahora El Siglo, Carlos Pellegrini 578, y las mejores condiciones para largos plazos. v17

OJO: MUEBLEROS Y PARTICULARES, no compren sin antes visitar la mueblería El Sol; que liquida. Gran ocasión; Corrientes 1118. v21

OJO, PELUQUEROS! LA FABRICA QUE vende más barato mesas, espejos, sillones, lavatorios, taburetes, cajoneras, relojes, sillitas, es la de Paliveni, ver para creer, depósito, Sarandí 217. v15

PIANO OTTO, ESPLENDIDA VOZ, vendo mitad de su valor, Lavalle 3694.

PIANO PLEYEL, FAMILIA VENDE EN 200 $, Matheu 1668.

PIANO RICO PLEYEL DE ESTUDIO vendo en 190 $, Belgrano 2308.

PIANO CRUZADO BRONCE, OTRO EN 120 $ se venden, Corrientes 3707. v16

PIANO ESPLENDIDO, GRAN FORMATO, ñanera Otto, vendo por 350 $, Independencia 2581.

PIANO CASI NUEVO, VENDO, MITAD de valor, Schaelder Medina, E. Unidos 1026.

PIANO STEINGACH, 8 PEDALES, crizado en bronce, vendo 370 $, Cangallo 1380.

RICO JUEGO MARROQUI Y ESCRITOrio norte americano, roble, vendo, Corrientes 485, esc. 19.

PIANOS NUEVOS Y DE OCASION VENtas, cambios y composturas, Matheu 1070, Palazzo.

PIANOS GARANTIDOS, FACILIDADES de pago, casa Rivarola, B. de Irigoyen 148. v31En.

VENTA de MUEBLES Y OBJETOS VARIOS

VARIS MUY BUENO, VENDO por ocasión, Venezuela 1472.

PIANO EN BUEN USO, VENde Venezuela 850.

LOS MEJORES MARCOS, GAnan, facilidades de pago, baratos, Méjico 1624. v16

PIANOS GARANTIDOS A PLAZOS desde 70 $ al mes, entrega inmediata, sin fiador, antigua casa Hansen, Salta esquina Venezuela. v16

PIANOS, LIQUIDACION COMPLETA POR cesación de negocios, pianos de las mejores marcas, ocasiones para negociantes, profesores y particulares, también doy á plazos, D. Margueghot, Corrientes 943. v28En

SE VENDEN MUEBLES EN BUEN USO, Lobarden 334.

SE VENDE JUEGO DE MUEBLES LUIS XV, en buen uso, verlo Belgrano 1881.

SE VENDEN MESAS Y SILLAS, VICtoria 549.

SE VENDEN MUEBLES Y UTILES DE una peluquería, Junín 448. v15

SE VENDEN MUEBLES DORMITORIO 65 $, Rodríguez Peña 2049. v16

SE VENDEN DOS JUEGOS DE MUEbles, Rincón 1162. v15

SE VENDEN DOS CAMAS DE UNA PLAza, un ropero, un lavatorio, todas de bronce, Serrano 564.

SE VENDE RICO JUEGO SALA, 80 $, Luis XV, diván y dos sillones nuevos, 25 $, Uruguay 1089.

SILLAS DE HIERRO PLEGADIZAS para veranda $1.80, mesas id. á 3 $, se vende, Méjico 4354. v17

SE VENDE JUEGO DE ESCRITORIO nuevo y otro de vestíbulo, y piano; darán razón San Juan 983, 2o. 915

SE VENDE JUEGO DE DORMITORIO, de 3 cuerpos, por ausentarse á Europa, Ruiz Díaz 389. v15

SE VENDEN DOS CAMAS LUIS XV DE cedro en buen estado, con su correspondiente colchón de lana nueva, Belgrano 456, 3er. piso.

VENDO POR AUSENTARME, VARIOS muebles usados, baratos, Bmé. Mitre 1036, dep. E.

VENDO DORMITORIO CEDRO, MATRImonio, comedor, sillas, máquina coser, $ 250, Bacacay 3123, dep. 3. v16

VENDO PIANO GRAN FORMATO Y fonola y 36 piezas, 750 $, Paraná 230, 3.

VENDO JUEGO DE MUEBLES PARA matrimonio, Montes de Oca 433, Avellaneda.

VENDO CAMA NOGAL, DE MATRIMOnio colchones y almohadas buen uso, Rioja 1070. v16

VENDO BARATO JUEGO MUEBLES, nuevo, roble, moderno, matrimonio; San José 1068. v6

VENDO COMEDOR MODERNO Y dormitorio casi nuevo, barato, Cochabamba 1776. v15

COMPRA DE MUEBLES Y ALHAJAS

ALHAJAS Y POLIZAS DE empeño compro y ropa de hombre, Libertad 410. v16

ALTO PRECIO, MUEBLES Ó PAR. te, compramos, Villar y Tamelo, Cerrito 329, U. Telef. 2302, Libertad. v29

BUEN PRECIO COMPRO MUEBLAjes ó sueltos, José, Sarmiento 2616 y Cochabamba 1776. v15

ANTICIPO CON LIBERALIDAD, DINEro sobre mercaderías, muebles, etc., á rematarse, M. P. Sandberg, Rivadavia 8696.

COMPRO MUEBLAJES COMPLETOS Y juegos sueltos. Daglio, Corrientes 625, altos, U. T. 88, Avenida. v31

MUEBLAJES, MERCADERIAS, PIANOS, autos, etc., antes de venderlos, vean á su persona de confianza los rematará con conciencia, anticipándolr dinero, M. P. Sandberg, Rivadavia 8696. v17

VENDER BIEN SUS MUEBLES, PIANOS, autos ó mercaderías, anticipándolo dinero, mándelos á M. P. Sandberg, Rivadavia 8696, U. T. 892, C. T. 290, Flores. v15

PERSONAS BUSCADAS

VICENTE Piñeyro 140 BUSCA SU esposa Margarita González de Bayon, Humberto 936. v16

BERNARDA MARTINEZ ES BUSCADA urgentemente por su hermana Teodora, dirigirse Córdoba 1102. v17

BENIGNO ALVAREZ, CAMARERO DEL vapor español "León XIII", desea saber de sus hermanos Constante y Enrique, de España, Asturias. v18

DESEO SABER LA RESIDENCIA DE Lector Nogueira Sandrz, natural de Valdecorras, España, escribir á su hermano Arturo Nogueira, Independencia 219.

EDMUNDO VERSTRAETEN, SE SUPLIca á los que puedan informar respecto de su actual paradero, por asuntos de familia, se sirvan dirigirse á la legación de Bélgica, Santa Fe 2351, B. Aires. v21

JUAN MARTIN, OFICIO PELUQUERO, desea saber de David Corral Canedo, por carta ó personalmente, calle Acoyte 1450 capital.

JUAN GUGLIELMINETTI, FARMACEUtico y hermana Elisa de Manzuy, son buscados por E. Debenedetti, calle 55 número 862, La Plata, por importantes comunicaciones. v17

MANUEL SUAREZ ANTELO, DESEA saber el paradero de su hermano Plácido Suarez Antelo, dirigirse á Andes 1775. v16

SE DESEA SABER EL DOMICILIO DE Salvador Ronsesvalle; lo busca su amigo Juan Trappani; dirigirse Dobles 123. v17

SE DESEA SABER DE ANTONIO ORdoñez, lo busca su hermano Manuel Ordoñez, calle 1240.

SE DESEA SABER EL PARADERO DE Buenaventura Rivas, lo busca Vicente S. Mastino, Cabildo F. C. S.

SE DESEA SABER EL PARADERO del señor Lazaro Hurvitz, joyero, dirigirse Rubín calle Salto 971, Montevideo. v17

SE DESEA SABER EL PARADERO DEL señor Simón de Boz, lo busca su hermano Rogelio, B. Mitre 1249, B. Aires. v20

SE DESEA SABER EL PARADERO DE José Santos, lo busca su hermano Ramón Santos, por asuntos de familia, Lima 716. v18

VENTAS VARIAS

ARMAZONES, HELADERAS, INSTALAciones muy barato; E. Ríos 233. v17

ARMAZONES, INSTALACIONES, baranda, tabiques, heladeras, Cangallo 259. v16

ARMAZONES, MOSTRADORES, HELAderas mitad precio, Rivadavia 2180. v16

ARMAZONES, MOSTRADORES, heladeras instalaciones, liquidación forzosa, B. Mitre 1930. v17

ARMAZONES, GRAN SURTIDO DE HEladeras á precio de remate, Corrientes 1366. v18

ARMAZONES, MOSTRADORES, HELAderas, gran ocasión, vendo, Cangallo 1777.

ARMAZONES, HELADERAS FIDERAras, instalaciones boticas, Entre Ríos 149. v17

ARMAZONES, INSTALACIONES BARAratísimo, carpintería mecánica italiana, Corrientes 1952. v17

ARMAZONES, HELADERAS, INSTALAciones botica, barato, Carpintería Italiana; Sar

A LOBERIA 1200, 1 piso, 4 habitaciones y servicios. $ 120 y 300. Cintra 1148.

A LQUILO CASA NUEVA, 4 habitaciones y dependencias. Rodríguez Peña 1450.

A LQUILO CASA CHALET 1er. piso, 3 habitaciones, garage. Ramírez 1687, entre Arenales y Cramer.

A LQUILO CASA MODERNA 4 habitaciones y dependencias. Rodríguez Peña 1450.

A LQUILO CASA 3 AMBIENTES con todas comodidades. Lavalle 1450.

A LQUILO CASA ESPACIOSA 4 habitaciones y dependencias. Cramer 1687, entre Arenales y Cramer.

A LQUILO CAS

ALQUILER de LOCALES y ESCRITORIOS

GALPON, ALQUILER 100 $, ALQUILASE, Cangallo 2145. v15

GRAN LOCAL SE ALQUILA, 1.400 VARAS cuadradas, gran sótano, vidriera y entrada para vehículos; está arreglado para garage, pero es apto para cualquier industria, bulevar Independencia 3665; verlo á cualquier hora; tratar de 3 á 5 ó por carta. v16

LOCAL CERRITO 71, SE ALQUILA. v16

LOCAL ESPACIOSO CON UN GRAN sótano alquílase, Belgrano 1620. v17

LOCAL CON COMODIDAD PARA FAMILIA, se alquila, Tucumán 476 v20

LOCAL, AMPLIO SALON ALQUILASE, B. de Irigoyen 785 v15

LOCAL NUEVO, CENTRAL, PARA GARage se alquila, C. Calvo 1456. v16

LOCALES SE ALQUILAN CON SOTANO y comodidad familia, San Juan 1641.

LOCAL CENTRAL, MODERNO, CON gran sótano, se alquila en 300 $, Moreno 1329.

LOCAL NUEVO CON SOTANO PARA mayorista alquílase, Victoria 2075.

LOCALES, EN PLENA CITY, SAN MARtín 291, altos y bajos, se alquilan. v17

LOCALCITO CHICHE CON O SIN CASA interior, se alquila, Florida 628. v16

LOCAL CON VIDRIERAS ALQUILASE, Sáenz Peña 1046.

LOCAL ALQUILO EN 30 $, COMODIDAD familia, Alberti 1139.

LOCAL CON COMODIDADES PARA FAmilia, alquílase, E. Unidos 1225.

LOCAL CON SOTANO PARA NEGOCIO, alquilo 250 $, Viamonte 521. v17

LOCAL CENTRAL, GRAN VIDRIERA AL quiler módico, alquilo, Pellegrini 626. v16

LOCAL CON GRAN SOTANO PARA DEpósitos, alquilo Viamonte 541, portero. v20

LOCAL CON COMODIDADES PARA FAmilia, alquílase, Libertad 1154, las llaves al 1142.

LOCAL GRANDE PARA INDUSTRIA Ó depósito alquilo barato, San Juan 1728 al 30.

LOCAL VIDRIERA, 3 PIEZAS, ALQUIlase, barato, Rodríguez Peña 441; tratar Viamonte 1536. v16

LOCAL AMPLIO, APROPIADO PARA casa mayorista ó depósito, alquílase, Reconquista 1973. v17

LOCAL NEGOCIO Y FAMILIA, ALQUILO 60 $, Cráiner 218, á 2 cuadras est. Bernal, punto muy comercial.

LOCAL NEGOCIO, AMPLIO, MODERNO, comodidad familia, alquílase, Cevallos 1146 v16

LUSTRO Y TOMONGO MUEBLES Y pianos, á domicilio, gran taller, Venezuela 4161, J. Fierro. v24

LINDO LOCAL CON SOTANO, ALQUILase, Guevara 300, á tres cuadras estación Chacarita. v16

LOCAL AMPLIO Y CON COMODIDADES alquílase barato y con contrato, C. Pellegrini 853, tratar Cerrito 754. v15

LOCAL AMPLIO, MODERNO, CON SOTAno, comodidad familia, alquílase, Cevallos 1140. v15

LOCAL CENTRAL MODERNO ALQUILO, Cevallos 746, con altos, para familia, en 140 pesos. v17

LOCAL GRANDE, CON SOTANO, CHUY céntrico, se alquila, Sarmiento 1148, serio de 2 á 4, tratar Medrano 264. v17

LOCAL ESPLENDIDO PARA NEGOCIO Y familia, alquílase, bulevar Triunvirato 214. v15

LINDOS ESCRITORIOS SE ALQUILAN con luz, calefacción y limpieza, San Martín 233, Banco del Comercio. v17

LOCAL AMPLIO, NUEVO, CENTRAL, sótano y dependencias, mucha luz y aire, alquilo, 400 $, Talcahuano 64, A. Frisiani. v16

LOCAL RECIEN CONSTRUIDO, BERMEjo esq. San Luis, á una cuadra Córdoba, se alquila, dirigirse Perú 147, encargado 11.

LOCAL CON GALPON 8x12, 2 piecitas, á agua corriente, etc., se alquila, Salguero esq. Rosamorada. Tratar Corrientes 4194.

LOCAL ESPACIOSO SE ALQUILA PARA garage, industria, taller ó depósito, sala, escritorios, sótano y fondo; Honduras 4883; tratar Costa Rica 3971. v17

LOCAL, ESQUINA BULEVAR TRIUNVIrato 260, gran salón con 6 vidrieras, casa para familia, gran sótano, con entrada independiente, nuevo sin estrenar, especial para Bancos, farmacia ú otros negocios de importancia, precio razonable, tratar Corrientes 2420. v16

NEGOCIO SE ALQUILA, CORDOBA No. 1451, tratar Corrientes 2250 v21

NEGOCIO SE ALQUILA CON 8 HABItaciones modernas, Rivadavia 7858. v17

NEGOCIO SE ALQUILA FRENTE MERcado, Salón 2737, Flores, 140 $, tratar Victoria 1492. v19

NEGOCIO ESPLENDIDO SE ALQUILA, mide 11x40, tiene comodidades para familia, vecio Paraná 378, de 9 á 12 y de 2 á 5; tratar Viamonte 920. v16

NEGOCIO ESPACIOSO CON PATIO, COcina, baño, luz eléctrica en casa nueva alquílase, Estados Unidos 425, esquina Defensa. v16

PARA ESCRITORIOS SE ALQUILAN sala y antesala, Sarmiento 341. v15

POR 70 $, LINDO NEGOCIO, DOS PIEzas, cocina y servicio, agua corriente y tranvías, Congreso 2735.

PARA ESCRITORIO, CONSULTORIO Academia ú otros ramos alquilo gran salón, dos habitaciones y vestíbulo independiente, Callao 357.

PARA UN CINEMATOGRAFO, PROPIEdad, de 12 varas por 72, Corrientes 1130 puede destinarse con contrato largo, se alquila con permiso de hacer reformas, tratar R. A., Sarmiento 357. v17

PARA MAYORISTA, GRAN LOCAL CON sótano en el radio de carga permitido, Moreno 1380 y 1386, se alquilan juntos ó separados, dividiéndose en 2, con contrato, tratar R. A., Sarmiento 357. v17

PANADERIA, AMPLIO LOCAL EN PERfectas condiciones de ordenanza, despacho, habitaciones para familia y dependencias, gran cuadra, horno, californias, depósito de leña, todo de primer orden, se alquila con contrato. Verla y tratar Independencia 471.

SE ALQUILA CASA PARA NEGOCIO, C. Pellegrini 749 v15

SOTANO ALQUILO, LIMA 1901. v15

SE ALQUILA GARAGE Y UN SALON á la calle, Rivera 1224. v16

SE ALQUILA LOCAL CON SOTANO 250 pesos, Sarmiento 2418. v16

SE ALQUILA HERMOSO LOCAL MUY barato, Victoria 1025. v16

SE ALQUILA SALON PARA NEGOCIO, Humboldt 2094. v15

SE ALQUILA UNA VIDRIERA PARA vender lotería, Perú 572. v18

SARMIENTO 1273|77, SALON NEGOCIO Y 8 piezas, vería de 9 á 11 y 2 á 4. v16

SE ALQUILA LOCAL, PARA CARROS Ó industria, Boedo 1900.

SE ALQUILA CASA Y CORRALON, CON galpón, anexo, Salta 1479-81. v19

SE ALQUILA UN HERMOSO LOCAL, Santa Fe 2087. v16

SE ALQUILA UN GALPON Y PIEZAS, gran ocasión, Solís 1865. v16

SE ALQUILA CORRALON Y PIEZAS, Lafinur entre Palermo y Cervino.

SE ALQUILA UNA GRANDIOSA SALA para taller ó negocio, Piedras 567. v16

SE ALQUILA CORRALON CHICO CON comodidad para familia, Rondeau 3466. v16

SE ALQUILA CASA DE NEGOCIO, CON comodidad para familia, Paraná 830. v17

SALON ALQUILO EN 70 $, CON GRAN vidriera á instalaciones, Rivera 1030. v18

SE ALQUILA ESPLENDIDO LOCAL PAra panadería, Habana 4471, V. Devoto.

SOTANO COMODO CUALQUIER INDUStria, alquílase barato, La Paz 675 altura Viamonte 1680. v18

SE ALQUILA HERMOSA SALA, PARA sociedad, escritorio ó familia sin chicos, Paraná 1271. v17

SE ALQUILA SALA Y ANTESALA COMO para negocio, calle Convención esquina Lafuente, Flores.

SE ALQUILA UN ESPACIOSO LOCAL en Paseo de Julio, frente al Retiro, tratar Reconquista 1084. v16

SE ALQUILAN DOS GRANDES GALPOnes y comodidad para familia, para garage ú otra industria, Loria 3182. v16

SE ALQUILA NEGOCIO ESPLENDIDO, con sótano y comodidad para familia, Lorda 91.

SE ALQUILA UN LOCAL PARA NEGOcio, con ó sin sala, bulevar Asamblea 428 Caballito.

SOTANO CON PISO DE MADERA, LUZ eléctrica y ventilado, alquílase, Tucumán 2038 v16

SE ALQUILA ESPACIOSO LOCAL CON 3 piezas y amplio sótano, tratar en el mismo, Rivadavia 3119. v15

SALON CON SOTANO Y PIEZA, ALQUIlo con ó sin mostrador, Independencia 3474. v16

SE ALQUILAN DOS SALAS CON 5 HALconas para escritorios ó negocio, Bartolomé Mitre 843. v15

SE ALQUILAN DOS ESPACIOSOS LOcales con sótanos para negocio, Talcahuano 714 y 32, tratar en el 16. v15

SE ALQUILA GARAGE, CON TODAS LAS comodidades, recién construido, Pinzón 1071, de 9 á 11 y de 2 á 6. v15

SE ALQUILA EN COLEGIALES, ESQUIna Conde y Céspedes, amplio y nuevo local para negocio, con casa de familia.

SE ALQUILA EL ALMACEN SITUADO en la calle Rivadavia 1425, informes en el mismo local ó en Rivadavia 1420. v15

SE ALQUILA LOCAL ESQUINA APROpiada para negocio con gran sótano y comodidad para familia, verla y tratar en la misma de 8 á 4 p. m., Asunción y Concepción, Villa Devoto.

ALQUILER de LOCALES y ESCRITORIOS

SE ALQUILA CASA ESQUINA NEGOcio con 600 (Boca) arreglada para cualquier negocio, alquiler módico. v17

SALON PARA NEGOCIO, COMODIDAD familia alquílase Bonpland 769, frente estación.

SE ALQUILAN DOS MANZANAS DE tierra para alfalfa, con comodidades para familia, en San Fernando, tratar Chacabuco 669. v17

SE ALQUILA UNA ESQUINA PARA NEgocio, con tres piezas á la calle, cocina, w. c., calle Guzmán 894, esquina Paunero; para verla las llaves Sitio de Montevideo 918, tratar Vieytes 1641, Barracas Norte.

SE ALQUILA EN LA CALLE MEJICO 2055, un espacioso local, compuesto de sótano, planta baja y primer piso, de amplias galerías, propio para industria ó casa importadora; informan Linaga Fernández y Cía.: Lima 145. v17

SE ALQUILA PARA UN GRAN NEGOcio de automóviles etc., sobre el futuro bulevard, Corrientes 1150, entre Cerrito y Libertad, con contrato largo, pudiendo hacer el inquilino las modificaciones necesarias para su negocio, tratar R. A., Sarmiento 357 v17

TERRENO Y GALPON ALQUILO, 20x60, Gallo 2051. v15

UN LOCAL ALTOS Y BAJOS SE ALquila en Bulnes 828 30, compuesto de una caballeriza y amplia cochera, el piso bajo y cuatro habitaciones y demás comodidades, el piso alto, se alquila á un solo inquilino, ocurrir Corrientes 3845. v17

HOTELES Y CASAS DE PENSION

A $ 2 POR DIA, $ 50 Y 55 AL MES COmida y cama, Perú 372 al 74. v16

A 2 Ó 3 PERSONAS SE DA PENSION con ó sin pieza, 100 Bomba 474.

A $ 30 PENSION CON CAMA 45 Y 50; B. de Irigoyen 228.

A PRECIOS MODERADOS, PENSION sola ó con pieza, Sarmiento 338. v15

A $ 60 $ PENSION completa CON PIEZA á la calle, Alsina 1750, 1o. derecha. v16

A DOS CABALLEROS SE DA PENSION y pieza en familia, Perú 161, dep. v16

A $ 40 PENSION, PIEZA 60 Y 70, AIre puro del río, Sarmiento 212, 2o. piso v16

A UNO Ó DOS CABALLEROS SE DA buena pensión y hay pieza, familia, Perú 367.

A CABALLEROS PENSION española con ó sin pieza, comodidades. Salta 231. v16

A 2 CABALLEROS DOY PENSION, CON hermosa sala amueblada, en familia, Charcas 1240. v16

A CABALLEROS PENSION CON O SIN pieza, familia española, Valentín Gómez 3037. v19

A 35 $ PENSION, SALA Y PIEZA amueblada á caballeros desde 60 $ á 75, A matrimonios 120 á 150, Perú 674. v15

A UNICOS INQUILINOS, PENSION Y pieza amueblada, casa moderna, Castelli 329, piso 1o.

A PRECIOS REDUCIDOS PENSION con ó sin pieza, mensuales y diarios, familia, Rivadavia 1063, no hay chapa.

A 30 $ PENSION SANA, CON CAMA 45, 55 y 60, puchero á la española, comida limpia, piezas amplias, Chile 657. v23

A TOMAR EXCELENTE PENSION FAmiliar con piezas amuebladas, ventiladas, comodidades, barato, Chacabuco número 624.

BUENA PENSION EN FAMILIA ESPAñola, precio moderado, Córdoba 2056. v17

B MITRE 1113, PENSION, SALA amueblada á matrimonio, 6 2 caballeros en familia.

BUENA PENSION PIEZAS AMUEBLAdas, señoritas, matrimonios, caballeros, Bolívar 545.

BUENA PENSION SE DA EN CASA DE familia, Rivadavia 659, 1er. piso, derecha.

BUENA PENSION CON PIEZAS AMUEbladas á matrimonio y señorita, Corrientes 1153. U. T. 1138, Lib. v17

BUENA PENSION CON ESPACIOSAS Y ventiladas piezas, todas comodidades, Rivadavia 1319 v15

CASA PENSION ALQUILA PIEZA, FAmilia respetable, Corrientes 1777. v16

DOY PENSION O MEDIA A CABALLEros con ó sin pieza, casa de confianza, Moreno 784. v16

ESPLENDIDA PENSION, EUROPEA, Rivadavia 1110, se da pensión con pieza ó sin ella. v16

FAMILIA VASCA DA PENSION DE PRImero, Bartolomé Mitre 1630. v15

FAMILIA DECENTE ALQUILA COMEdor y pieza á personas mayores, único inquilino, Belgrano 3514. v17

FAMILIA CATALANA DARA PENSION á uno ó dos caballeros, trato familiar, Perú 928. v15

HOTEL R. Español, TIEZAS Y DEPARTamentos, con pensión por día de 2 á 7 pesos, mes de 50 á 120; Alsina 636. v22

HOTEL LIVERPOOL, NECOCHEA, EL preferido de las familias por sus precios. v21

HOTEL IMPERIAL, PIEZAS Y SALAS con ó sin pensión, desde $ 2, para matrimonio, familias y personas solas, pensión muy buena á $ 30 al mes, Talcahuano 77. v15

MONTEVIDEO, HOTEL DE MAYO, Central, serio, económico, 25 de Mayo 521. v17

PENSION SOLA O CON PIEZA AMUEbiada, casa amplia; Liniers 141. v15

PENSION Y PIEZA PARA UNO O DOS $5 $, Piedras 194, dep. 4. v15

PENSION Y PARA MATRIMONIO O 2 caballeros, Sarmiento 1454. v15

PENSION Y PIEZAS SE DA EN CASA de familia decente, Azcuénaga 828.

PENSION FAMILIA, SALA Y PIEZA amueblada, Sarmiento 1525, piso 1o.

PENSION PIEZAS CON PENSION, BAratas en casa familia, Tacuarí 142.

PENSION A 35 $ Y SALA AMUEBLIAda, en 60 $, Venezuela 693.

PENSION FAMILIAR, PIEZAS CON 1 y 2 camas, precio módico, Moreno 562. v16

PENSION DA FAMILIA española, A 3 caballeros, con ó sin pieza, Victoria 1650, 2do. 2.

PENSION, PRECIOS MODICOS, COMIDA especial, trato esmerado, Chacabuco 917. v17

PENSION EN FAMILIA española Y ALquilo pieza con muebles, Azcuénaga 1281. v17

PENSION Y PIEZA AMUEBLADA PAra dos caballeros, ó matrimonio, Lavalle 3009, piso 1o. v16

PENSION Y PIEZA EN CASA FAMILIA francesa, precio módico, Chacabuco 853. v16

PENSION DE 1a., A LA española, A 30 y 35 $, con pieza 5o, Suipacha 320, familia. v15

PENSION CON UNA PIEZA CHICA SE da á hombre solo en familia, Montevideo 410. v16

PENSION, COMEDOR, PIEZAS AMUEbladas, precio módico, familia honorable, Santa Fe 3259, Palermo.

PENSION PARA FAMILIAS, ALQUILO lindas piezas, con pensión, baños, teléfono, piano, terraza, Entre Ríos 442. v16

PENSION, SALA, ANTESALA, CABAlleros, casa seria, precio módico, Sarmiento 310.

PENSION Y PIEZAS SE DAN A CABAlleros, trato familiar, Corrientes 1258, piso 3o., dep. 1. v16

PENSION CON PIEZA AMUEBLADA AL quilo, familia vasco-española, Rivadavia 1932. v16

SE DA PENSION EN CASA DE FAMIlia, precio módico, Liniers 538.

SE DA PENSION, PRECIOS MODICOS, Lavalle 1025, dep. 16. v15

SE DA PENSION A UNO O DOS CABAlleros, en casa de matrimonio, distinguido, Humberto 1 528. v15

Señora ITALIANA DA PENSION A 3 Ó 4 caballeros. Pasaje Luci Hnos. num. 1, depto. 4, Tres Esquinas. v16

CASAS, LOCALES Y PIEZAS BUSCADAS

ALQUILAR DESEA señora, UNA PIEza grande ó dos chicas, en casa de familia decente, desea ser única inquilina, contestar con condiciones Sra. N. N., Cevallos 1362. v17

BUSCASE UNA PIEZA CON PENSION en casa de familia italiana ó francesa, con todo confort moderno preferible con teléfono en casa; dirigirse por carta á J. Giulietti, B. Mitre 782.

CHALET O CASITA CON JARDIN, DEseo alquilar, cerca de la estación Belgrano, Colegiales ó Coghlan, datos y precio á casilla de correo 178 v17

CASAS O DEPARTAMENTOS A LA CAlle, 5 á 6 habitaciones y comodidades modernas, radio Paseo de Julio á Callao, Belgrano á Arenales, precio $ 150 á 200; dirigirse á A. A.; Charcas 429, 3er. piso. v16

CABALLERO EXTRANJERO, DESEA pensión y pieza en buena familia argentina ó española, como único pensionista, á precio módico, prefiere casa jardín y cerca centro, ofertas á G. R., poste restante, correo central. v16

DESEO ALQUILAR SALA CENTRAL para escritorio, Corrientes 1061, Alvarez.

GALPON O LOCAL PARA GARAGE por el Norte, que quepan de 100 á 150 automóviles, necesito, escribir á señor García, Santiago del Estero 1609.

JOVEN ALEMAN BUSCA EN FAMILIA argentina ó española pieza amueblada, con media pensión, en pueblo del F. C. C. A., ofertas con precio H. R., C. correo 449.

MATRIMONIO SOLO DESEA ALQUILAR casita ó departamento de 4 piezas, indicar precio, por carta á Juan Barzono, Arana 2370.

CASAS, LOCALES Y PIEZAS BUSCADAS

PACIO 200 Á 240 $ MENSUALES POR casa 6 piezas, entre Victoria y Pueyrredón, dirigir propuestas á R. Montano, Reconquista 452, dep. 4o. v17

Señor ALEMAN BUSCA PIEZA O SAlita con pensión entera, cerca Cabildo 600, buenas recomendaciones, dirigirse á W. Holly, Cabildo 549. v15

SE BUSCA QUINTA PARA ALQUILAR, 3 piezas, cocina, baño, etc, jardín, entre Belgrano y Tigre, dirigirse por carta á G. L. 2 P. Restante, Correo. v15

Señorita SERIA DESEA PIEZA sin muebles y con pensión en familia decente, prefiere ser única inquilina, cambia referencias, carta inicial M. Aguirre 974. v16

SE DESEA ALQUILAR EN BANFIELD Ó Lomas, una casita de 4 ó 5 piezas, jardín, etc., cerca de la estación, ofertas con precio á R. H., S., Perú 555. v16

Señoritas SOLAS, DESEARIAN ENCONtrar uno ó dos piezas en casa de familia decente, en pueblos cercanos de Buenos Aires, estación Oeste; dirigirse por carta ó personalmente; Chile 2981, B. A. v15

SE PRECISA UNA SALITA AMUEBLIAda para consultorio, se prefieren las calles Cangallo, Sarmiento, Corrientes, central hasta altura de 1300 Dirigirse á Humberto 367 v16

Señora CON UNA NENA DE 6 años, DEsea habitación con balcón, sin muebles y pensión, en casa de familia seria; no muy distante plaza Once; referencias mutuas; por carta á M. P.; Concordia 89, Flores. v15

Señorita EMPLEADA DECENTE, DESEA ser única pensionista en casa de familia honorable y seria, dentro del radio de Esmeralda á Tucumán y Cerrito á Paraguay dirigirse por carta á Chacabuco 614.

ALQUILER DE HABITACIONES

ALQUILANSE SALITA Y PIEZA amueblada, Esparza 67, Rivadavia 3300. v18

ALQUILO SALAS, PIEZAS CON O SIN muebles, $ 20, 30 y 50; Pozos 128. v18

ALQUILASE PIEZA GRANDE Y CHICA Santa Fe 1753. v17

ALQUILANSE DOS PIEZAS AMUEBLIAdas y con pensión, Alsina 976. v16

ALQUILASE PIEZA A PERSONAS MAyores, 30 $, con cocina, Andes 126.

ALQUILASE SALA AMUEBLADA, CASA de familia, Libertad 128.

ALQUILASE HERMOSO COMEDOR Y una pieza, Piedras 539.

ALQUILASE SALA Y PIEZA CON MUEbles, frente á la plaza, Irigoyen 865.

ALQUILASE LINDA PIEZA PARA matrimonio ó hombres solos, Bolívar 742

ALQUILASE LINDA SALA AMUEBLIAda, Av. de Mayo 76.

ALQUILO AMPLIA PIEZA á señores SOlos, casa familia, Venezuela 1143.

ALQUILASE SALA Y PIEZA, AMUEbladas, San Martín 615.

ALQUILASE LINDA PIEZA AMUEBLIAda, Av. de Mayo 676.

ALQUILASE PIEZA AMUEBLADA, EN 25 $, casa de familia, Maipú 719.

ALQUILASE PIEZA AMUEBLADA Á la calle, Av. de Mayo 890.

ALQUILASE SALA AMUEBLADA CON balcones, Salpacha 48.

ALQUILASE SALITA BARATA Y PIEdita en 25 $, Av. de Mayo 791, piso 5.

ALQUILASE COMEDOR Y PIEZA grande en casa familia, Salta 853.

ALQUILO LINDA PIEZA Á HOMBRE solo, barato, Pasco 66, dpto. 14, v20

ALQUILASE PIEZA EN CASA DE FAmilia, único inquilino, Junín 327. v15

ALQUILASE SALA Y UNA PIEZA bien amueblada, Córdoba 1220. v15

ALQUILASE PIEZA Á PERSONA SOLA, Cangallo 3833, dep. 2. v15

ALQUILO PIEZA PARA MATRIMONIO, Perú 783. v18

ALQUILASE LINDA PIEZA Á HOMBRES solos, casa tranquila, Solís 2078. v16

ALQUILO PIEZA, 25 $, Á HOMBRE SOlo, Corrientes 1387, piso 1o., izq. v18

ALQUILASE SALA AMUEBLADA PARA caballero, Montevideo 827, piso 2o. v17

ALQUILASE UNA PIEZA, AYACUCHO 850. v16

ALQUILANSE DOS PIECITAS INDEpendientes, Alberti 48. v13

ALQUILANSE DOS PIEZAS Á MATRImonio, General Urquiza 270 v15

ALQUILO PIEZA PARA ESCRITORIO Ó á personas mayores, Paraná 751. v15

ALQUILO PIEZA GRANDE Á MATRImonio solo, Venezuela 2163. v15

ALQUILASE UNA PIEZA Á HOMBRES solos, Carlos Pellegrini 72. v16

ALQUILANSE DOS PIEZAS CORRIDAS, Malabia 1030. v15

ALQUILO PIEZA BARATA Á HOMBRES solos, casa familia, San José 576. v15

ALQUILASE PIEZA 22 $ Á MAYORES. Santa Fe 2542. v13

ALQUILASE COMEDOR Y DORMITORIO por 50 $; Cabildo 2468. v15

ALQUILANSE DOS PIEZAS Y SERVIcio, Moreno 989, 2o. v16

ALQUILASE HERMOSA PIEZA Á CABAllero, Maipú 234, dpto. 3, 2o. piso. v15

ALQUILASE PIEZA CON O SIN PENsión, Larrea 237. v16

ALQUILASE PIEZA AMUEBLADA, Bmé. Mitre 314. v16

ALQUILO TRES HABITACIONES Á corta familia, Alsina 2558. v15

ALQUILASE COMEDOR, RODRIGUEZ Peña 151. v15

ALQUILASE PIEZA AMUEBLADA Á caballeros, Rivadavia 1525. v15

ALQUILASE PIEZA AMUEBLADA PAra hombres, Lima 165. v15

ALQUILASE PIECITA EN 15 $, SUIPAcha 45. v15

ALQUILASE PIEZA EN 23 Y OTRA EN 30 $, Cangallo 1171. v15

ALQUILASE PIEZA ESPACIOSA PERsonas mayores, Río Bamba 364. v16

ALQUILO PIEZA CON COCINA, SADI Carnot 948. v15

ALQUILO SALA A LA CALLE, AYACUcho 594. v16

ALQUILASE PIEZA A HOMBRE SOLO Ó matrimonio sin hijos, Tacuarí 627.

ALQUILASE PIEZA AMUEBLADA, Córdoba 870. v15

ALQUILASE LINDA PIEZA AMUEBLIAda á la calle, Libertad 487. v15

ALQUILASE COMEDOR ESPACIOSO, casa familia, B. de Irigoyen 1371.

ALQUILO PIEZA AMUEBLADA, EN CAsa de corta familia, Río Bamba 1023.

ALQUILO PIEZA PARA HOMBRES SOlos, casa de familia, Corrientes 2049.

ALQUILO DOS PIEZAS GRANDES, juntas, con cocina, en 50 $, Boedo 773.

ALQUILASE UNA PIEZA Á HOMBRE solo, Cochabamba 558, dep. 18, altos.

ALQUILO ESPLENDIDO COMEDOR, EN casa particular, Cochabamba 2659.

ALQUILASE PIEZA AMUEBLADA, PAra 1 ó 2 caballeros, Uruguay 278.

ALQUILASE UN COMEDOR PARA MAtrimonio, casa particular, Libertad 816.

ALQUILASE SALA Y ANTESALA BIEN amuebladas en familia, Defensa 219.

ALQUILO LINDA PIEZA AMUEBLADA, en 25 $, á señor solo, Tacuarí 586.

VENIDA MAYO 1111, TERCERO, izq. alquílase pieza á uno ó dos caballeros.

35 $ HERMOSA PIEZA AMUEBLADA alquilo á caballero; C. Pellegrini 622.

ALQUILO PIECITA BARATO, PARA hombre solo, Victoria 2326, dep. 8.

ALQUILASE PIEZA AMUEBLADA, BAratas á hombres solos, Tucumán 1055.

ALQUILASE PIEZA A HOMBRE SOLO, no hay papel, Pichincha 178.

ALQUILANSE SALA O PIEZA Y PENsión, Victoria 1033, 3ro., ascensor.

ALQUILO PIECITA AMUEBLADA EN 35 $, Av. de Mayo 1413, 4o.

ALQUILASE HERMOSA PIEZA A HOMbres solos en 25 $, Montevideo 568.

ALQUILASE PIEZA AMUEBLADA Y se da pensión, San Martín 926. v16

ALQUILANSE PIEZAS A 22 $, San Juan 1663.

ALQUILO PIEZA 30 $, CASA TRANquila y cómoda, Rivadavia 3230.

ALQUILASE COMEDOR CON COMODIdades 45 $, Rivadavia 3616. v16

ALQUILASE PIEZA, PARA HOMBRES solos, Alsina 890.

ALQUILASE PIEZA AMUEBLADA, Cangallo 1018. v16

ALQUILASE PIEZA A HOMBRE SOLO, Perú 321.

ALQUILASE CUARTO CHICO, PERSOna sola, 16 $, C. Pellegrini 1165, Dto h.

ALQUILASE LINDA PIEZA BIEN amueblada, Paraná 460.

ALQUILASE SALA Y COMEDOR, amueblados, con pensión, C. Pellegrini 133.

ALQUILANSE 2 LINDAS PIEZAS, Sarmiento 1037.

ALQUILASE PIEZA AMUEBLADA, CON balcón, Santa Fe 1694. v19

ALQUILASE COMEDOR Y UNA PIEZA, Sarmiento 1837. v17

ALQUILASE HABITACION A UNO Ó dos hombres solos, Bolívar 619.

ALQUILASE PIEZA CON MUEBLES Y pensión 1ra. francesa, B. Mitre 1859.

ALQUILO LINDISIMA PIEZA GRANDE 20 $, Belgrano 3429.

ALQUILANSE DOS PIEZAS JUNTAS Y cocina en 30 y 35 $, Sarmiento 1663.

ALQUILANSE PIEZAS CON MUEBLES, Paraguay 2030. v17

ALQUILASE 14 $, PIEZA CHICA A PERsona sola, Paraguay 1016.

ALQUILASE LINDA PIEZA A UNO Ó 2 hombres solos, Uruguay 675.

ALQUILO PIEZAS, 25 $, Á HOMBRES solos ó matrimonio, B. Mitre 3690.

ALQUILASE PIEZA A PERSONAS MAyores, B. Mitre 1119, 2o. piso izquierda

ALQUILASE SALITA Y ANTESALA con ó sin muebles, Corrientes 567, 2o piso. v16

20 $ C|UNO A 2 CABALLEROS, linda pieza amueblada, alquilo, Pellegrini 1338 v17

ALQUILER DE HABITACIONES

ALQUILASE SALA Y ANTESALA, CON comodidades, en 75 $, Agrelo 3346. v16

ALQUILO SALA AMUEBLADA Y PIEza en familia, Sgo. del Estero 172. v16

ALQUILO PIEZA EN 40 $ PARA 1 Ó 2 señores, B. de Irigoyen 263, dep. 10. v18

ALQUILO PIEZA Á LA CALLE, Á hombres solos, Bmé. Mitre 1667, dep. 8. v16

ALQUILASE PIEZA, EN CASA DE FAmilia á persona mayor, Méjico 1622. v16

ALQUILO SALA AMPLIA, LUJOSA, con muebles, con pensión, Río Bamba 1085. v17

ALQUILASE PIEZA AMUEBLADA CON buena pensión á mayores, Tucumán 1539 v16

ALQUILASE espléndida SALITA AMUEblada con pensión á caballeros, confortable, Libertad 226.

ALQUILO HABITACION AMUEBLADA, interior y á la calle, con pensión familia, Rivadavia 1062.

ALQUILASE PIEZA AMUEBLADA, CON balcón y pensión familia, Tucumán número 2392.

ALQUILASE SALA Y ANTESALA PAra matrimonio solo, casa moderna, dos personas, familia francesa, Méjico 2157.

ALQUILASE LINDA PIEZA CON BALcón á matrimonio solo, Estados Unidos 590. v17

ALQUILO HICA PIEZA, CON COCINA independiente, en casa de bajos, Rodríguez Peña 2026. v16

ALQUILASE SALA GRANDE Á LA CAlle con comodidad, casa familia, Sáenz Peña 440.

ALQUILANSE 3 HERMOSAS PIEZAS, recién pintadas, en 35 $, con todas comodidades, Corrientes 3519. v15

ALQUILASE PIEZA AMUEBLADA A dos 60 $, con pensión 120 $, en familia, B. Mitre 1035. v16

ALQUILASE A CABALLEROS SOLOS, pieza amueblada, casa familia, Santiago del Estero 281. v16

ALQUILASE COMEDOR, PIEZA, COCIna y baño, único inquilino; Pueyrredón 1032. v16

ALQUILO PIEZA BIEN AMUEBLADA A dos jóvenes en casa de familia, B. Mitre 1192, p. 2o. v16

ALQUILO PIEZA A MATRIMONIO U hombre solo, Pasaje Piedad núm. 4, dpto. 4. v15

ALQUILANSE DOS LINDAS PIEZAS con toda comodidad, Provincia Unidas 5875, tranvías 45 y 68 enfrente. v15

ALQUILANSE DOS PIEZAS EN CASA de familia á matrimonio ó personas mayores, San José 1927. v15

ALQUILO SALA Y DOS PIEZAS JUNtas ó separadas, con ó sin pensión, Corrientes 2532. v17

ALQUILO PIEZA AMUEBLADA Á CAballero solo, en casa de familia, San Martín 924. v15

ALQUILASE LINDA PIEZA AMUEBLIAda á señor formal, Rivadavia 2121, 1er. piso. v15

ALQUILO SALA AMUEBLADA EN CAsa particular independiente y otra pieza á señor solo 40 $, B. Mitre 1284. v15

ALQUILO 2 PIEZAS, EN 60 $, PARA una sola familia sin chicos, Cucha Cucha 1148. v15

ALQUILASE SALA Y SALITA, PARA 1 ó 2 caballeros, en casa de familia, Corrientes 2988. v16

LIMA 757, 2o. PISO, ALQUILO LINDA pieza amueblada, á 1 ó 2, subir sin llamar. v16

ALQUILASE PIEZA Á LA CALLE, BIEN amueblada, casa familia, Av. Mayo 1207, 3o. v15

ALQUILASE PIEZA AMUEBLADA, confort, 45 $, Alsina 730, dept. 25, 3o., ascensor. v15

ALQUILANSE DOS PIEZAS JUNTAS Ó un comedor, con comodidad, Belgrano 1237. v15

ALQUILASE LINDA PIEZA AMUEBLIAda á caballero, en casa de familia, Junín 285. v15

ALQUILO PIEZA PARA MUEBLES, con pensión y confort á precio módico, Callao 1165. v15

ALQUILO PIEZA AMUEBLADA A DOS caballeros, familia tranquila, Sarmiento 1138. v15

ALQUILASE LINDA SALITA, BARATO, único inquilino, Rivadavia 2420, entrada 2, dpto. 2.

ALQUILASE ANTESALA A UNA O DOS personas, sin cocina, casa familia, independencia 1419. v18

ALQUILASE Á DOS CABALLEROS hermosa pieza amueblada, todo confort, Andes 158. v15

ALQUILASE PIEZA GRANDE A PERsonas mayores, no hay cocina, Sáenz Peña 964. v17

ALQUILANSE 2 PIEZAS GRANDES Y una chica, en 40 $, único inquilino, Ecuador 1539. v15

ALQUILASE PIEZA AMUEBLADA, CON pensión, todas comodidades, precios módicos, Uriarte 2526. v15

ALQUILANSE 2 PIEZAS JUNTAS, CON cocina, aguas corrientes y ventanas á la calle, Méjico 1245. v15

ALQUILASE PIEZA Y SALITA AMUEblada, con ó sin pensión, Santa Fe 2263, 1o. v16

UNO O DOS CABALLEROS SE AL quila pieza bien amueblada, Medrano núm. 60. v16

ALQUILASE COMEDOR VENTILADO Y piecita, casa familia, 25 de Mayo 42, 2o. piso.

CABALLEROS PIEZA CON VENTAna amueblada y pensión en familia, Sarmiento 1353, 3ro. v16

ALQUILASE PIEZA CHICA A HOMbre solo, con ó sin muebles, Avenida M. de Oca 670. v16

ALQUILASE PIEZA AMUEBLADA PAra caballero solo, casa tranquila, Moreno 1734. v15

ALQUILO SALITA Y PIEZA CON O SIN pensión independiente, Talcahuano 451, 2o. dpto. C. v16

ALQUILO 2 SALAS Y 2 PIEZAS amuebladas, con ó sin pensión, Charcas 1526, 2o. piso.

ALQUILO SALA EN 35 $ Á MATRIMOnio y pieza en 13 $ á hombre solo, Coronel Díaz 260. v15

ALQUILO PIEZA AMUEBLADA, confort moderno, en familia decente, Ayacucho 385. v16

ALQUILO Á CABALLERO RESPETAble linda pieza amueblada, Rivadavia 1313, 2o. piso. v15

ALQUILASE PIEZA CON MUEBLES PAra dos caballeros, luz eléctrica, cuarto de baño, Méjico 538, 1o. izq. v15

ALQUILANSE DOS PIEZAS CON O SIN muebles y pensión para caballeros ó escritorios, Corrientes 1262, 1er. piso. v16

ALQUILANSE PIEZAS Y DEPARTAmentos con todas comodidades en 25 y 50 $, Victoria 4260. v15

ALQUILASE A FAMILIAS DECENTES, sin chicos, piezas, comedor, comodidades, Libertad 1192. v15

ALQUILO SALA, LUZ ELECTRICA, CAsa chica, único inquilino, barato, Garay 1029. v15

ALQUILASE LINDA PIECITA AMUEblada, á hombre solo, precio 25 $, Paraná 983. v15

ALQUILO COMEDOR Y UNA PIEZA Á matrimonio solo, único inquilino, Loyola 461. v15

ALQUILO PIEZA Á HOMBRES SOLOS, céntral y muy barata, tratar Avenida de Mayo 817. v15

ALQUILASE SALA Y ANTESALA CON cocina independiente en hermosa casa, Liniers 844. v16

ALQUILO DOS PIEZAS

INSTRUCCION PUBLICA

ACADEMIA NACIONAL COMERCIAL INDUSTRIAL Normal, prepara Heller, Rivadavia 3454 y Rivadavia 6838. v10

APRENDAN TENEDURIA DE LIBROS en 1 a 4 meses, por diploma. Heller, Rivadavia 3454 y Rivadavia 6838. v16

A 5 $ PIANO, MAQUINA DE ESCRIBIR, ortografía y confección. Pierre 1830, 1° Barrio Blanco. 24, 2°. v17

ACADEMIA SUPERIOR CORTE Y CONFECCION; preciosos diplomas; clases, 10 $ mes. Diploma dos meses. Humberto 1°, 3195. v16

ESMERALDA 81, CALC., ORTOGRAFIA, mecanografía, taquigrafía. Escuela Avellaneda. Profesora.

A TODOS COLEGIOS, Y ESCUELAS INGreso, preparación garantida. Corrientes 3454 y Rivadavia 6838. v31

A LEER, ESCRIBIR Y CUENTAS, 10 $, todas las noches enseña Heller, Rivadavia 3454. v17

A TENEDORES DE LIBROS, DIPLOMA en 3 meses, curso especial un mes, Heller, Rivadavia 3454. v17

A 5 $ MAQUINA, 10 $ ARITMETICA, contabilidad, caligrafía y ortografía, enseña Heller, Rivadavia 3454. v17

A EMPLEADOS, CAJERAS Y TENEDORAS de libros, 1 a 3 meses, preparación sólida. Heller, Rivadavia 3454. v17

A 10 $ CONTABILIDAD, ARITMETICA, caligrafía y ortografía, enseña Heller, Rivadavia 3454. v17

A INGRESAR A BANCOS, FERROCARriles, correos, aduanas, preparan Corrientes 3454 y Rivadavia 6838. v32

ACADEMIA BENTURAS, ESPECIALIZASe en aplazados del Nacional, ingreso, naval y militar. Ancuénaga 1449. v10

A señoras y señoritas, enseño CORTE y confección, moldes a medida. Billinghurst 496. v16

ALGEBRA, TRIGONOMETRIA, GEOMEtría, física, química, especial. Corrientes 3454 y Rivadavia 6838. v32

ARITMETICA, CALIGRAFIA, ORTOgrafía 10 $, máquinas 5 $. Corrientes 3454 y Rivadavia 6838. v32

A LEER, ESCRIBIR, CUENTAS, 10 $, DIA y noche, Corrientes 3454 y Rivadavia 6838. v21

A EMPLEADOS, ORTOGRAFIA, aritmética, caligrafía, único método veloz. Solís 415, 2o. v17

A 15 $ MENSUALES, LECCIONES A domicilio por profesora normal, Rivadavia 885, p. 2o. v18

A CORRIENTES 3843, ACADEMIA INcorporada, Preparación segura para ingresos y aplazados. v20

ARITMETICA, TENED., CALIG., ORtog., máq., 10 $. Expido diploma, San Juan 1566. v16

APLAZADOS EN 1er. año, CUALQUIER materia, grandes éxitos, San Juan 1566. v16

ACADEMIA BERNARDI, CORTE Y confección, 30 grandes premios, se otorgan títulos profesionales; Moreno 1978. v15en.

APLAZADOS EN MATEMATICAS, éxito seguro por profesor diplomado, Rivadavia 2457. v31

ASPIRANTES CONSTRUCTORES: preparo examen en la Municipalidad, clases nocturnas, éxito seguro, Manuela 1434. v23

AL INSTITUTO ARGENTINO DE ENSEñanza para señoras y señoritas; el que se muda a Entre Ríos 258. v17

ARITMETICA ALGEBRA, GEOMETRIA, física, química para exámenes, Belgrano 2478. v15

ACADEMIA AMERICANA DE CORTE, confecciones y lencería, diploma en 2 meses, 10 $ mensuales: Pueyrredón 1909. v16

A 5 $ MES IDIOMAS, ARITMETICA, contabilidad, ortografía, cálligrafía y máquina enseño; curso rápido, Bmé. Mitre 1035. v16

A 5 $ MES enseño PIANO, CANTO, VIOlín, bandolín, guitarra, dibujo y pintura, para carrera y aficionados. B. Mitre 1035. v17

ALUMNOS DEL NACIONAL, APROVEchant primer año, completo, 20 $; segundo, 25 $, y tercero 30 $, aplazados, precios reducidos Rivadavia 7399. v15

APLAZADOS Y LIBRES, PREPARACION con éxito seguro, en inglés, francés, latín, física, aritmética, historia, etc. Academia Berlitz, Callao 334. v15

ASPIRANTES AL TITULO CONTADOR, balanceador, tenedor de libros para prepararse rápido y bien ocurran al instituto Heller, Rivadavia 3454. v19

APLAZADOS! INGRESO AL NACIONAL, Comercial, materias del bachillerato, concurso para la E. Normal No. 2, Esmeralda 1020. v17

APLAZADOS EN FRANCES, INGLES, etc. Preparación por los textos exigidos en los exámenes. Exito seguro, Academia Berlitz, única dirección: Avenida de Mayo 1467. v16

ARITMETICA, ALGEBRA, GEOMETRIA, trigonometría, ingresos, prepara profesorado del I. N. del Profesorado Secundario, por carta á F. T., Jaúm. 15, Haipú 450. v18

A 10 $ AL MES, DANSE CLASES DIARIAS de teneduría de libros a oro y papel, contabilidad, aritmética, correspondencia comercial y caligrafía. Rivadavia 2457. Clases diurnas y nocturnas. v32

APLAZADOS Y LIBRES, PREPARACION especial para ingreso y todas materias del colegio nacional, comercial, liceo, normal, industrial, Corrientes 3454 y Rivadavia 6838. v21

ACADEMIA BERLITZ, CALLAO 334, LA única verdadera academia de idiomas. Lecciones individuales, clases diurnas y nocturnas. Director: E. Frey, profesor de la sociedad: The Elite: Berlitz method. v17

ACADEMIA COMERCIAL MERCURIO, preparación completa para tenedores de libros y dependientes de comercio, contadores de la provincia y cajeros, funcionan cursos del C. Nacional, Naval y Militar, Rivadavia 2457. Cursos diurnos y nocturnos. v31

ACADEMIA MERCANTIL GIANNETTI, fundada en 1882. Cursos de teneduría de libros de sociedades colectivas, en comandita, fabriles, industriales, de Bancos, estancias, etc. Enseñanza individual y eminentemente práctica. Clases día y noche. Perú 359. v17

APLAZADOS! APLAZADOS! INGRESO al Nacional, rindiéndose exámen en el mismo establecimiento y años libres, Belgrano 1445. Cursos diurnos y nocturnos de aritmética, álgebra, geometría, trigonometría, química, física, latín, castellano, inglés, francés, geografía, historia universales, por profesor diplomado.

ACADEMIA POLIGLOTA MERCANTIL, incorporada en 1892, clases día y noche, para peritos, contadores, tenedores de libros y altos estudios comerciales, Victoria 1492, recibe pupilos. Directores: Clarsmunt Fiorlani, contadores públicos nacionales. Los alumnos del instituto, obtienen empleo inmediato por ser estudios oficiales. v15

ACADEMIA NAVAL Y MILITAR, organizada militarmente. Directores: Victorino Campos y José Enito, doctor en ciencias. En los exámenes de Diciembre del Colegio Militar esta Academia ingresó alumnos; consiguiendo todos el 85 por ciento y obteniendo la primera con Víctor Quiroga. El Colegio Militar y Escuela Naval pueden inscribirse en la Academia, que es la única que ha logrado á entrar á un alumno (Julio de Perito Mercantil y Contador Público Nacional). Clases diurnas y nocturnas. Se reciben pupilos. Prospectos y prospectos gratis. Solicitante: personal de Director: Pasaje Capitán Público Nacional, autor del Tratado Teórico-Práctico de Contabilidad y Teneduría de Libros: Comisión de los pupilos hasta la fecha. Uruguay 158, U. T. 1468, Libertad.

A 10 $ MENSUALES, EN LA ACADEmia Mercantil Pagano, única en la capital incorporada para todos los cursos á la Escuela Superior de Comercio de la Nación), se dictan lecciones diarias de teneduría de libros, á oro y papel, cálculos mercantiles, aritmética razonada, álgebra, inglés, francés, castellano, caligrafía, etc. Clases diurnas y nocturnas, Uruguay 538, U. T. 543 Libertad. v16

ACADEMIA SUPERIOR DE COMERCIO Heller, Corrientes 3454 y Rivadavia 6838. Establecimientos más antiguos y acreditados de Buenos Aires. Cursos abreviados para contadores, tenedores de libros, oficinas empleados. Aritmética, teneduría, caligrafía, ortografía, taquigrafía, telegrafía, inglés, francés $ 10 mensuales. Máquinas todos sistemas $ 5. Otorga diplomas. Director, A. Heller, contador público nacional.

ACADEMIA DAVID, PERU 79.

APLAZADOS E INGRESO AL NICOLAS Avellaneda. RIVADAVIA, MORENO, MARIANO, Y BELGRANO (Institución argentina). Unico establecimiento más acreditado en Buenos Aires, especial para alumnos aplazados, libres é ingresos. La más antigua y acreditada por su selecto cuerpo de profesores. Directores: Isidro David, calígrafo nacional y señorita Elvira M. López. No hay vacaciones. Admite pupilos.

APLAZADOS... Para los años libres é ingreso para cualquier instituto oficial por catedráticos nacionales de reconocida competencia, especialistas en cada uno en su materia. Atenderán estos cursos de repasos los doctores O. K. Revizzas, E. Martella, A. M. Chiesanova, J. Quirno, F. Manella: para matemáticas; los señores A. L. Sanguinetti, P. L. Strati, A. Pérez Dulzat, González Baral; idiomas y otras asignaturas los señores Quevedo Vivien Gilbert, Lafay, M. Dikson, C. Jayme, Nino Germano y otros. Lecciones particulares é individuales: Perú 359. v17

ASPIRANTES A "PERITO MERCANTIL", "Idóneo Teneduría de Libros" y "Dependiente de Comercio". Queda abierta en la Academia Mercantil Pagano" (única en la capital incorporada para todos los cursos á la Escuela Superior de Comercio de la Nación), la matrícula para todos los cursos nocturnos que se inaugurarán en breve. Los interesados pueden inscribirse en la secretaría de la academia, calle Uruguay 538, de 8 a. m. á 10 p. m. Nótese que esta academia es la única que ha logrado á entrar á un alumno (título de "Perito Mercantil y Contador Público Nacional"). Clases diurnas y nocturnas. Se reciben pupilos. Prospectos y prospectos gratis. Solicitante: personal de Director: Pasaje Capitán Público Nacional, autor del Tratado Teórico-Práctico de Contabilidad y Teneduría de Libros: Comisión de los pupilos hasta la fecha. Uruguay 158, U. T. 1468, Libertad.

INSTRUCCION PUBLICA

ACADEMIA BERLITZ, AV. DE MAYO 1467. Es la única verdadera academia de idiomas en Buenos Aires, por ser la oficialmente autorizada por el profesor Berlitz. Pidan la nueva tarifa y la conferencia "Verdaderas Academia Berlitz y sus imitaciones". Avenida de Mayo 1467. v16

ACADEMIA DE CORTE "A LOS MOLDES PARISIENSES" 79 PERU 79

A 10 $ corte y confección, otorga diploma de profesora, únicos en la República de la acreditada casa "A los Moldes Parisienses", Mme. David (marca registrada). Clases especiales. Diploma en dos meses.

AL INSTITUTO MANDRINI

PARA SEÑORAS Y SEÑORITAS

SANTA FE 1814

Preparación rápida de profesoras de labores, etc., para los próximos exámenes del Consejo Nacional de Educación: Corte, confección y práctica . . . $ 15
Bordados, encajes, tejidos, etc. . . . " 10
Dibujo y pintura . . . . . " 10
Fotografía . . . . . " 10
Música . . . . . " 10
Idiomas . . . . . " 10
Contabilidad . . . . . " 10
Escritura á máquina . . . . . " 5
Taquigrafía y ortografía . . . . . " 10

Enseñanza en general . . . . . " 10

Y toda enseñanza, tanto primaria como superior, para lo cual se cuenta con profesoras diplomadas, seleccionadas entre las más ventajosamente conocidas. Se admiten internas, medio internas y externas. Piden programas, pq mandan gratis. Al corte Modelo sistema Mandrini, método teórico-práctico, de toda clase de vestidos se vende en este instituto y en las librerías. v30

ACADEMIA "LUIS PASTOR" NAVAL Y MILITAR

Director: Francisco S. Suárez de Deza, ingeniero civil y catedrático nacional de ciencias matemáticas y físicas. Aconcagua 1054. Preparación sólida para ingreso á la Escuela Naval y Colegio Militar. Unica en la República que sólo prepara para estas carreras en un curso y sin necesidad de tener aprobado ningún año del Nacional. El éxito indiscutible y siempre creciente de esta academia en los 23 años de funcionamiento lo demuestran: el estar formada la E. Naval y Colegio Militar por alumnos de la misma. En los últimos exámenes de la Escuela Naval, de 43 bocas, fueron ganadas 30 por esta academia: las 5 primeras por los alumnos Navarro, Athos, Colorna, Terrones, González Bildósola, Crespo y Lasserre. Rindieron ingreso y primer año, Sarmiento (felicitado), y Castro. En el C. Militar, en los dos últimos concursos, ingresaron de la academia 132 alumnos, siendo los 7 primeros, Reichbach, Magallanes, Pérez, Schauman, Bertolio, Carrizo y Martínez. Los nombres de los demás constan diariamente en LA PRENSA de Marzo y en el decreto del Ministerio, de 5 de Marzo. Admite pupilos, medio y externos. Inaugura un nuevo curso para ingreso en Marzo al Colegio Militar. v30b

BOX, LECCIONES 10 $ POR MES, Rivadavia 875. v16

BACHILLERATO, PREPARACION SOLIda de todas las asignaturas, cursos especiales para libres y aplazados, militar y naval. Belgrano 2378. v15

CANTO CURSO COMPLETO, METODO rápido. Prof. Pasculi, Córdoba 1157.

COLEGIO GANDULLIA, 32 y 40 $ PUpilos, 112 manzana jardín, incorporado 1903, 12 prof. Rivadavia, 1500. v10

CORTE, CONFECCION, CORSET Y FAlsa enseño á 5 $ mes. Por método rápido, B. Mitre 1035.

CALIGRAFIA Y ORTOGRAFIA; EN UN mes, reforma la peor letra, Heller, Rivadavia 3886. v17

CALIGRAFIA, ORTOGRAFIA, CORRESpondencia á ambos sexos, método único, Lima 787, 2o. piso. v15

COLEGIO ALBERTONE, GRAN QUINTA. Prov. Unidas 4014. Pupilos 30 $; transvía 18. v27.

COLEGIO "BUENOS AIRES", THAMES 850, comodidad para pupilos, precios reducidos. v26b

CALIGRAFO J. VIVES, EN BREVE tiempo reforma la peor letra, Moreno 179, San Martín, F. C. C. A. v28

COLEGIO "B. MITRE", GRANDES COmodidades para pupilos; Obligado 1129, Belgrano. v23

COLEGIO SAN FELIPE, RIVADAVIA 6436. Primaria, Nacional, aplazados y libres. Clases diurnas y nocturnas. Pupilos 30 $. Gran quinta. v15

COLLEGIO HOLLIN, Sgo. DEL ESTERO 351. Enseñanza completa. Latín y francés. Prepara ingreso, y materias aplazadas. Pupilos, medio pupilos y externos. v21

CONTABILIDAD Y PRACTICA, LECCIOnes particulares por ex profesor de la Escuela de Comercio, Academia Berlitz, Callao 384. v15

CONSERVATORIO SUPERIOR DE MUSIca, Paganini, subvencionado por el S. G. N., Corrientes 4626, 103 conciertos realizados, sin vacaciones, solfeo, dibujo, $ 5.

COLEGIO INSTITUTO MARIANO Moreno, Moreno F. C. O., es escuela donde al aire libre. Pupilos desde 25 $. Véase aviso detallado de todos los sábados y domingos en LA PRENSA. v17

COLEGIO SARMIENTO, CLASES ELEmentales, comercial y especial, ingreso y primer año Nac. para Febrero, pupilos trato familiar, medios, externos, B. Juan 1566. v30

CORRIENTES 3843, COLEGIO NACIOnal, incorporado, Enseñanza primaria, secundaria, comercial, admite pupilos, medio pupilos y externos, Pidanse referencias. v16.

COLEGIO SARMIENTO, CLASES ELEmentales, comercial y especial, ingreso y primer año nac. para Febrero. Admite pupilos trato familiar, medios y externos, San Juan 1566. v16

COLLEGE PUEYRREDON, INCORPORAdo, 547 Boulogne Sur Mer 550, U. T. 2431, Belgrano. Enseñanza primaria, secundaria y comercial. Local vasto y muy bien ventilado. Se reciben pupilos, medio pupilos y externos. No hay vacaciones. Preparanse aplazados. v22

COLEGIO BRITANICO, BOLIVAR 589, incorporado al Colegio Nacional, para todos los años. Preparación á los exámenes de ingreso y á los exámenes complementarios de Febrero. Se dan lecciones de latín. Clases especiales durante las vacaciones. Se admiten externos y pupilos. Apertura de las clases el 2 de Enero. v26en.

COLEGIO RIVADAVIA, RIVADAVIA 3844. Enseñanza primaria, elemental, comercial, ingreso al Nacional, Comercial, Industrial, Naval y Militar. Los años del C. Nacional. Prepara para los exámenes de Febrero. Gran edificio propio con amplias comodidades para pupilos que admite desde 25 $. Honorarios módicos para externos y medio pupilos. Sin vacaciones. v15

COLEGIO: INSTITUTO HUMBERTO I. Enseñanza primaria, comercial, ingreso al Nac., Com. é Indus., idiomas y de adorno; instalado en las espléndidas casas de Salta 1044, varones, y Humberto I 1351, niñas; trato esmerado y muchas comodidades, para pup., 1/2 y ext. Rudgase visitar. U. T. 1904, B. O. v15

CATEDRATICO DEL COLEGIO NACIOnal, prepara alumnos de aritmética, álgebra, geometría, trigonometría, contabilidad, física, química y castellano, voy también á domicilio, ingresos nacional, liceo, comercio, escuela naval y c. militar, prof. J. C., Las Heras 3624, tratar de 1 á 3 p. m. y de 5 á 9 p. m. v28

COLEGIO Y ACADEMIA "MITRE", MEjico 3539, 3544 y Moreno 1495. Enseñanza elemental, todos los años del Nacional. Ingresos Militar, Naval, idiomas, francés, latín, inglés é italiano, garantizo para los padres: instituto antiguo, disciplinado y profesores diplomados para cada asignatura. Inscripción diaria en cualquiera de los tres espléndidos locales, Asmitines á pupilos, medio y externos, teléfono 61 (Mitre). v15

CANTO: HA REGRESADO A ESTA CApital, el afamado profesor Julio Belucci, después de haber residido 5 años en Italia, donde formó renombrados artistas, como puede comprobar. Prepara con esmero y gran perfección el repertorio teatral y de concierto. Lecciones á domicilio y en su casa, Junín 1509. Condiciones especiales y medio contrato, para los que se dedican al teatro. v18

DIBUJO, PINTURA Y ARQUITECTURA, doy clases día y noche, San Juan 2149. v16

DIEZ PESOS POR MES ACADEMIA PEruleones de corte y confección, se da diploma en tres meses, Colombres 804. v18

DIBUJO Y SE PREPARA PARA CONStructor de edificios y cloacas, éxito garantido. B. Mitre 2574. v16

DIBUJO DE PLANOS, CONSTRUCCION y menaje, lecciones prácticas, Solís 491. v19

DIBUJO DE ARQUITECTURA MECANIca, doy clases y preparo constructores. Clases nocturnas, Yatay 715, entre Sarmiento y Corrientes al 4700. v16

ENSEÑO A CORTAR Y CONFECCIONAR, Méjico 2056. v30

ESCUELA DE BAILE LAVALLE 1705. Instituto serio. Director, Enrique Holst. v24

Enseñanza CORTE Y CONFECCION EN 20 días, va á domicilio, sistema único, profesora señora Solari, Arcos 2838. v18

ESTUDIANTE DE INGENIERIA DA CLAses particulares de aritmética, álgebra y gramática, dirigirse por escrito á M. A., Bolivia 868. v16

ESCUELA DE TANGO, DIRECCION DEL único profesor Argentino diplomado, y fundador de la academia de tango, C. Herrera, Libertad 86, U. T. 5858 Libertad. v10

ESCUELA DE BAILE; DICTAN MIS CLAses desde 1902, único prof. más conocido de danzas en modernos cursos de tango hasta los carnavales, con 10 cortes, elegidos; atiendo noche y día; Avacucho 801, y á domicilio á caballeros y señoritas. v19

ENSEÑANZA PROFESIONAL Y ELEmental. En la Escuela Anexo Profesional de Nuestra señora de Lujan, instalado en la calle Independencia 3420, se dan lecciones de solfeo, piano, violín, dibujo, pintura, bordados, flores artificiales, corte y confección por cinco pesos mensuales á niñas y señoritas. Asimismo clases nocturnas de 7 á 9 p. m. para empleadas, pudiendo las alumnas seguir en el establecimiento en las primeras horas del día y gratuitamente en el acto, las 4 p. m. de cada mes, para premiar á las que se lo enseñanzas y al mismo tiempo á quienes se les da enseñanza y alimentos gratuitos. Las clases son atendidas por profesoras matriculadas. v17

ESCUELA DE BAILE, DICTAN MIS CLAses desde 1902, único prof. más conocido de danzas en modernos cursos de tango hasta los carnavales, con 10 cortes, elegidos; atiendo noche y día, Avacucho 801, y á domicilio á caballeros y señoritas. v19

ENSEÑANZA PROFESIONAL Y ELEmental. En la Escuela Anexo Profesional de Nuestra señora de Lujan, instalado en la calle Independencia 3420, se dan lecciones de solfeo, piano, violín, dibujo, pintura, bordados, flores artificiales, corte y confección por cinco pesos mensuales á niñas y señoritas. Asimismo clases nocturnas de 7 á 9 p. m. para empleadas, pudiendo las alumnas seguir en el establecimiento en las primeras horas del día y gratuitamente en el acto, las 4 p. m. de cada mes, para premiar á las que se lo enseñanzas y al mismo tiempo á quienes se les da enseñanza y alimentos gratuitos. Las clases son atendidas por profesoras matriculadas. v17

ESCUELA DE BAILE Y DANZA, CAlle 151, Especialidad en tango. v22

EDUCACION E INSTRUCCION EN SUIza. Se reciben jóvenes y niños en distinguida familia, que reside en Ginebra, referencias y datos al señor ministro de Suiza, Gilmes 4059, B. Mitre. Dirección: Professeur W. Privat, Route de Chêne 23, Genève.

FRANCES A DOMICILIO, ACADEMIE Française, Sarandí 140. v16

FRANCES $ 10 MES, EXAMENES Y comercio, Mr. Chabal, Viamonte 1449, dep. 2. v16

FRANCESA, señorita, EX PROFESORA normal, París, da lecciones en familia, prepara á exámenes de Alianza Francesa, C. Calvo 17, Dto 12. v16

GUITARRA enseña PROFESOR B. Sarralde, Entre Ríos 461. v16

INGLES, FRANCES, español, ITALIANO, lecciones á domicilio, Cangallo 1218.

INGLES enseña CONVERSACION EN 3 á 4 meses, 10 $ mes, Victoria 777. v31

INGLES, $ 10 MES, EXAMENES Y conversación, Mr. Hopkins, Viamonte 1449, dep. 2. v15

INGLES Y español, enseña CORRECTAmente en corto tiempo, $ 10 mes, Sta. T., Chacabuco 868. v16

INGLES Y FRANCES SE enseña POR profesor muy competente, á precios sumamente módicos; dirigirse á B. Dayen, Sarmiento 1376, dep. 2. v16

INSTITUTO POLITECNICO "HELLER", Corrientes 3454 y Rivadavia 6838, ingreso, materias años Nacional, Comercial, Liceo, Normal, Industrial.

INGLES, FRANC., ITAL., DIA Y NOCHE; también á domicilio. Especialidad para aplazados y libres. Listas de alumnos aprobados. Precios reducidos. Prof. Wiltmer, C. Pellegrini, 311. v15feb.

INSTITUTO DE COMERCIO "REMINGton". Dirigido por la Remington Typewriter Company, 715 y 719 Avenida de Mayo esq. Chacabuco. Cursos completos en taquigrafía, dactilografía y teneduría de libros. El instituto comercial mayor, mejor y más completo en Buenos Aires. No hay aulas oscuras, ni que subir escaleras. Precios muy módicos. Empleos obtenidos gratuitamente para nuestros alumnos. v15

INSTITUTO "ALVEAR" INCORPORADO al Colegio Nacional. Dres. P. Domínguez Rivarola y Ernesto Arlé, Belgrano 1445. Enseñanza primaria, secundaria, comercial, naval y militar. Preparación sólida del bachillerato. Bondiosos dos años en uno. Admitense pupilos y externos. v15

LECCION INGLES, FRANCES, español $ 8 el mes, Estados Unidos 767. v16

LATIN enseño EN 2 MESES, 10 $; VOY también á domicilio. Talcahuano 944, dept. 2. v15

MILITAR Y NAVAL CURSOS ESPECIAles para los próximos exámenes. Belgrano 2373. v15

MANICURO DA LECCIONES; DIRIGIRse por carta, Esmeralda 1026, 2o. piso, derecha. v16

MAESTRA NORMAL PREPARA CON DE alumnos ingresos y aplazados. Monroe 4350. v19

MAESTRO NORMAL CON 10 años DE práctica en el país se ofrece para dar clases particulares á domicilio, por carta á A. Nieto, Victoria 1028. v15

PROFESORA DE PIANO Y VIOLIN DA lecciones. Venezuela 2376. v17

PIANO Y VIOLIN enseño, BERUTTI 1046. v31

PROFESORA DE PIANO Y SOLFEO A domicilio. Triunvirato 101. v17

PROFESOR DIPLOMADO ITALIANO, piano, violín, presenta examen, Santa Fe 3447. v18

PIANO, TEORIA, SOLFEO, $ 10 EXAmenes conservatorio primera, Talcahuano 843, E. v15

PROFESORA DIPLOMADA DE CORTE y confección, da lecciones en casa y á domicilio, Laprida 1246. v18

PROFESORA DA LECCION FRANCES, castellano, italiano, Instrucción Primaria, J. V.; Bolívar 381, 1o. izq. v17

PROFESORA DE PIANO Y SOLFEO presenta á examen; da lecciones en su casa y á domicilio; Moreno 1723. v16b.

PROFESORA DE BORDADOS Y VAINIllas, da lecciones en casa y á domicilio, precio módico, Río Bamba 280.

PROFESORA DE INGLES Y FRANCES, da lecciones á señoras y señoritas. Escribir Inglesa, Catamarca 809, 2o. izq.

PROFESOR DE DIBUJO Y PINTURA da lecciones á domicilio, por carta J. Bardi, Florida F. C. C. A. v17

PROFESOR A DOMICILIO, GRADOS INgreso y Nacional, por carta á J. D., Ascuénaga 1440. v15

PARTERA ESPECIALISTA, MARTINI, señora sola, pensionistas, casa seria, Dean Funes 694. v23

PROFESOR DE SEXTO, enseña PIANO, violín, mandolín, guitarra, bandoneón y solfeo, $ 2 por mes, Castro Barros 288. v19

PROFESORA DIPLOMADA, CORTE Y confección, se da lecciones en casa y á domicilio, se hacen vestidos. Juncal 1120, no hay chapa. v16

PROFESORA DA LECCIONES ALEMAN, francés é inglés en casa y á domicilio, método rápido, precio módico, Perú 84, dep. A. v16ab

PROFESOR FRANCES, PARISIENSE, da lecciones á domicilio, método rápido y sencillo, pronunciación perfecta, Alberto, Cangallo 1062. v20

PROFESOR DE CANO, enseña en 3 meses, piano, violín, mandolín, guitarra, bondongeon, solfeo $ 5 por mes á señoritas y caballeros, clase día y noche Méjico 2804.

PREPARACION RAPIDA PARA PROFEsora elemental de labores presentables en el concurso de Febrero y Marzo, Estados Unidos 1503.

PROFESORA DE PIANO Y SOLFEO, presente á exámenes en el C. Thibaud Piccini ó á cualquier otro conservatorio, Acevedo 2137, dep. 2. v17

PROFESOR DE CANO, enseña EN 3 MEses piano, violín, mandolín, guitarra, bandurria, bandoneón, flauta clarinete, sexteto, acordeón, $ 5 por mes á señoritas y caballeros. Clase día y noche; Méjico 2804. v24 v26en.

SE DAN LECCIONES DE PIANO, VIOlín y solfeo. Carlos Calvo 1816. v15

Señorita FRANCESA DIPLOMADA de París, da lecciones de francés á señoras ó niñas, dirigirse B. M., Dean Funes 423. v17

Señora ITALIANA DA LECCIONES EN italiano ó alemán, va también á domicilio, Benoni, Acevedo 578. v15

Señorita PROFESORA, ESMERALDA 61, prepara de 2 á 6 p. m., cajeras, vendedoras, cálculos, máq. de escribir, pesos 5. v17

Señoritas; CABALLEROS! APARECIO por fin la nueva escuela que enseña en meses solamente la fotografía profesional y pintura moderna, Sanu Juan 2239, J. Meduri. v16

TODO SISTEMA DE MAQ. DE ESCRIbir, enseño; Esmeralda 61. v17

TENEDURIA DE LIBROS: ESMERALDA 61, contador público inaugura nuevo curso nocturno de 10 mes. v17

TAQUIGRAFO TOMAS A. FERREIRA, prepara taquígrafos, varones y señoritas, lección individual; Esmeralda 61. v17

TENEDURIA DE LIBROS, enseñanza completa 1 á 3 meses con diploma, Heller, Rivadavia 3454. v17

PROFESIONALES PEDIDOS

DEPENDIENTE PARA FARMACIA SE necesita, Canning esq. Gorriti, farmacia.

DEPENDIENTE SEGUNDO DE FARMAcia práctico y recomendado, se necesita, Caseros 2000.

ESCRITURA A MAQUINA SE NECESITA dactilógrafo que sepa italiano perfectamente. Ocurrir "Underwood" con certificados, Sarmiento 475.

LA CASA DEL Niño, RIVADAVIA 6351, necesita que algunos maestros de buena voluntad, quieran dedicar dos horas por semana gratuitamente á la enseñanza á los niños que ampara. v17

MAESTRA AUTORIZADA, sin PRETENsiones, interna, para 1er. grado necesitase, Jujuy 1344, tratar de 12 á 2 p. m. v16

MEDICO PARA BARRIO IMPORTANTE puede establecerse en condiciones ventajosas. Exito seguro; ocurrir Urquiza 3835, tranvías 27, 94, 95 y los de Lacroze.

MEDICO NACIONAL O EXTRANJERO se necesita, dirigirse presidente de la sociedad Española, Tres Algarrobos, C. G. B. A., ó Cuenca 47, C. O.) v17

PROFESOR DE GEOG. E HIST. ARG. se necesita para bachillerato, Perú 359.

PROFESOR DE INGLES SE PRECISA, calle 1092.

PROFESORA DE CORTE SISTEMA Mendía, se necesita, Carlos Calvo 558, Dto. 6. v15

PIANISTA PARA CAFE BIOGRAFO, SE necesita, que sea bueno, tratar de 10 á 11 a. m., Almirante Brown 1739.

PROFESOR DE MATEMATICAS DEL Nacional muy competente precio, de 11 á 12, E. de Irigoyen 386. v15

Señoritas PLANISTA Y 2a. VIOLINISTA necesito, calle Belgrano 3324. v15

Señorita DACTILOGRAFA NECESITASE que posea inglés castellano y posiblemente francés. A. T. A., Poste Restante.

VIOLIN BUENO DE ESPALDA, Señorita se necesita para orquesta, 1266 Chiclana.

PROFESIONALES OFRECIDOS

A 1 $ PLANOS FIRMA TRAMITES municipales, calle 1, San Martín. v17

A 10 $ PLANOS FIRMA TRAMITES municipales, Ingeniero, San José 117. v22

ATIENDO TRAMITACIONES LEGALES excepciones militares, Rodríguez y Cangallo, Chacabuco, 78. v18

AUXILIAR TENEDOR DE LIBROS JOven, serio, se ofrece para la ciudad ó campaña, con inmejorables referencias. Dr. Pueyrredón 1548. v17

PROFESIONALES OFRECIDOS

AUXILIAR DE TENEDOR DE LIBROS se ofrece, dirigirse por escrito al mismo Eduardo 1668.

ARQUITECTURA PLANOS Y DIRECción de construcción; propósito edificio, 162.

A 10 $ PLANOS BIEN CONFECCIOnados, copias y tramitaciones en la oficial, Rivadavia 893, oficina 10. Todo el día. v18

AYUDANTE INGENIERO SE OFRECE, muy práctico en mensuras y cálculos. Constructor examinado, carta á Yatay 715.

ARQUITECTO AUSTRIACO COMPETENte en todo trabajo de su ramo, busca empleo para oficina ó obras, en capital ó afuera, dirigirse á Arquitecto, Villa Devoto, esquina Orán y Habana. v16

AUXILIAR PRACTICO DE TENEDOR DE libros, sin pretensiones se ofrece, rapidez y seguridad en cálculos, buena letra, idiomas, escritura mecánica, referencias inmejorables, A. B., San Carlos 3772. v15

AUXILIAR DE TENEDOR DE LIBROS, práctico ofrécese, sin pretensiones, buena letra, exactitud en cálculos, francés, etc.; referencias y fianza á satisfacción, A. B., Alsina 112. v16

AYUDANTE DE TENEDOR DE LIBROS ó empleado de escritorio, se ofrece, joven, sin pretensiones, con excelente fianza y recomendaciones; dirigirse por carta indicando sueldo á J. C. T., Lavalle 848, S. Fernando, F. C. C. A. v17

A. F. M., CONTADOR PUBLICO NAcional, joven serio, con vasta instrucción y práctica comercial, escritura á máquina, trabajos de escritorio, etc., empleado administrativo del Banco de la Nación, desea empleo estable en casa de comercio de la capital. Dirigirse por carta B. Mitre 2984. v16

CONSTRUCCIONES, PROYECTOS, PLAnos, trámites, presupuestos, Callao 909.

CONTRABAJO señorita, COMPETENTE, para puesto importante, se ofrece, San Juan 1635. v16

CONSTRUCTORES Y PROPIETARIOS, proyectos, planos, presupuestos, Pinzón 1431.

CONTADOR EX DE BANCO, DISPONE de horas para arreglo de libros atrasados, iniciación de contabilidades, convocatorias, etc., dirigirse, Castillo de Correo 369.

CORRESPONSAL DACTILOGRAFO, práctico, además en contabilidad, cálculos, mediciones y cubicaciones, se ofrece, cualquier trabajo ciudad ó campaña, J. R. P., San Blas 1806. v16

CONTADOR PUBLICO, JOVEN, SOLTEro, se ofrece para llevar contabilidad en establecimiento de campo, desempeñando la vez cualquier puesto administrativo; referencias óptimas; dirigirse á contador; Cevallos 444. v16

DACTILOGRAFO CORRESPONSAL SE ofrece, sin pretensiones, E. Giménez, Beruti 80, Avellaneda. v16

DIBUJANTE PINTOR SE OFRECE PAra cualquier trabajo, por un tanto ó por día. Bthan Valentín Gómez 2562. v15

DEPENDIENTE DE FARMACIA se ofrece, escribir ó personalmente, á A. Martínez, calle San Antonio 681, de 11 á 11 m.

DIBUJANTE COMPETENTE, PARA construcciones metálicas, desea empleo, dirigirse á E. H., General Hornos 323, 1o.

DIBUJANTE PROYECTISTA, HACE planos de chacras, edificios, patentes, etc., á precios módicos, B. Mitre 2371. v16

DIBUJANTE DE ARQUITECTURA se ofrece, sin pretensiones, para oficina, proyecto, acuarela y detalles, Cangallo 1111. v16

DEPENDIENTE 1o. DE FARMACIA, práctico, sin pretensiones, se ofrece; dirigirse por carta ó personalmente á Triunvirato 2899. v18

DEPENDIENTE DE FARMACIA JOVEN competente en mostrador, laboratorio y esterilizaciones, se ofrece, con buenos certificados. Por carta ó personalmente Méjico 557.

DENTISTAS OPORTUNIDAD! UN CONsultorio dental acreditadísimo y completamente moderno situado en un departamento importante de provincia vecina, vendese por tener que ausentarse á Europa. Utilidad mensual 1.500 á 2.000 $, para profesional con ó sin título. Por precio y mayores datos, dirigirse á F. D. G., Maipú 450, Bs. As.

EMPLEADO JOVEN CONOCIENDO TEneduría de libros, correspondencia á máquinas, francés y taquigrafía, se ofrece, dirigirse á M. Lema, B. Mitre 1966.

CONTADOR DE BANCO, DISPONE de horas para arreglo de libros atrasados, iniciación de contabilidades, convocatorias, etc., dirigirse, Castillo de Correo 369.

CORRESPONSAL DACTILOGRAFO, práctico, además en contabilidad, cálculos, mediciones y cubicaciones, se ofrece, cualquier trabajo ciudad ó campaña, J. R. P., San Blas 1806. v16

CONTADOR PUBLICO, JOVEN, SOLTEro, se ofrece para llevar contabilidad en establecimiento de campo, desempeñando la vez cualquier puesto administrativo; referencias óptimas; dirigirse á contador; Cevallos 444. v16

DACTILOGRAFO CORRESPONSAL SE ofrece, sin pretensiones, E. Giménez, Beruti 80, Avellaneda. v16

DIBUJANTE PINTOR SE OFRECE PAra cualquier trabajo, por un tanto ó por día. Bthan Valentín Gómez 2562. v15

DEPENDIENTE DE FARMACIA se ofrece, escribir ó personalmente, á A. Martínez, calle San Antonio 681, de 11 á 11 m.

DIBUJANTE COMPETENTE, PARA construcciones metálicas, desea empleo, dirigirse á E. H., General Hornos 323, 1o.

DIBUJANTE PROYECTISTA, HACE planos de chacras, edificios, patentes, etc., á precios módicos, B. Mitre 2371. v16

DIBUJANTE DE ARQUITECTURA se ofrece, sin pretensiones, para oficina, proyecto, acuarela y detalles, Cangallo 1111. v16

DEP

OFICIOS DIVERSOS PEDIDOS

QUIEN QUE ENVIENDA ALGO DE 14 años se ofrece Viamonte 1174, Garay 1174.

QUINTERO, ARBORICULTOR, PRECISO. 14 años se ofrece Viamonte 1174, Garay 1174.

RECOLVERES DE CUERO se ofrece Piedras 80.

REPARTIDOR PARA PANADERIA, pas- telería, confitería o rotisería con conocimientos, se precisa, Patagones 1032.

SE NECESITA BUEN TORNERO MECANICO para fundición, Garay 1174.

SE NECESITA MEDIO OFICIAL PELLE- TERO, Cangallo 1660.

SE NECESITA MUCHACHO DE 15 años para almacén, Independencia 181.

SE NECESITA MUCHACHO DE 14 A 16 años, que sepa algo de inglés, para oficina, Cangallo 1660, Pellegrini.

SE NECESITA OFICIAL TORNERO MECANICO para el pesado, Lavalle 1424.

SE NECESITA PEON PARA CARRO para el reparto de pan, Rivadavia 6600.

SE NECESITA UN MUCHACHO PARA ayudante ingeniero, no sueldo, trabajo de todo el día, se ofrece a jornal, Billinghurst 1111.

SE NECESITA PEON TORNERO ME- cánico para el pesado, Lavalle 1424.

SE NECESITA PEON PARA CARRO para el reparto de pan, Rivadavia 6600.

SE NECESITA UN MUCHACHO PRACTI- cante para librería, Cangallo 1660, Pellegrini.

SE NECESITA UN MUCHACHO PARA ayudante ingeniero, no sueldo, trabajo de todo el día, se ofrece a jornal, Billinghurst 1111.

SE NECESITA UN TORNERO MECANICO para el pesado, Lavalle 1424.

SE NECESITA UN MUCHACHO PRACTI- cante para librería, Cangallo 1660, Pellegrini.

SE NECESITA UN OFICIAL TORNERO mecánico, se ofrece Lavalle 2401

SERVICIO DOMESTICO OFRECIDO

SERVICIO DOMESTICO OFRECIDO

SERVICIO DOMESTICO OFRECIDO

SERVICIO DOMESTICO OFRECIDO

SERVICIO DOMESTICO OFRECIDO

SERVICIO DOMESTICO OFRECIDO

Señora CON UN HIJO DE 10 años se ofrece para servicio doméstico. Sarmiento núm. 2627.

SE OFRECE UN MUCHACHO DE 12 años para los quehaceres ó mandados de una casa de familia. Andrés Arguibel 1681.

SE OFRECE MUCHACHA RECIEN venida para cualquier trabajo. Chacabuco 782, piezo 3. v16

SE OFRECE UNA señora JOVEN con una chica de 4 años, para poca familia ó persona sola. Lavalle 3471.

Señora SE OFRECE PARA TODO trabajo dormir afuera ó con pieza para el marido. Remedios 2827, Flores. v16

SE OFRECE AMA DE LECHE, ITALIANA, de 23 años de edad, para criar en su casa, Virgenes 1143. v17

SE OFRECE SIRVIENTA española PARA todo trabajo para matrimonio ó corta familia. General Urquiza 1482. v16

SE OFRECE MUCAMA CON RECOMENdaciones, va al campo. Treinta y Tres 156. v16

SE OFRECEN DOS SIRVIENTAS UNA para mucama otra para cocina, para ciudad ó campo, Chacabuco 980.

SE TOMA ROPA PARA LAVAR Y planchar, dirigirse por carta ó personalmente, Gorriti 2356, Bernardo Alvarez.

SIRVIENTA PARA TODO TRABAJO Y que entiende de cocina, se ofrece. Perú 688.

SE OFRECE MUCAMA DEL PAIS, va al campo por la temporada: Montevideo 1084. v16

SIRVIENTA SE OFRECE, DE COCINA ó todo trabajo de corta familia bien recomendada; Méjico 1947. v16

SE OFRECE SIRVIENTA PARA TODO trabajo ó niñera, para la capital ó campo; Rioja 1016.

SIRVIENTA JOVEN SE OFRECE, POR carta ó personalmente dirigirse Garay 1456, dep. 2o. v17

SIRVIENTA SE OFRECE PARA CORTA familia ó matrimonio solo, Gallo 2576, Palermo. v16

SE OFRECE MUJER PARA TODO servicio á horas del día, Pard 1423, piezo 17. v16

SE OFRECE SIRVIENTA PARA TODO trabajo, con buenas recomendaciones. Entre Ríos 1887, piezo 3.

SIRVIENTA SE OFRECE PARA CORTA familia, sin pretensiones, San Juan número 2670.

Señora española SE OFRECE, PARA SIRvienta, entiende algo de cocina, Patagones 1025, piezo 15.

SE OFRECE señora, PARA CUIDAR una criatura de desprecho, no tiene chicos. Yerbal 615. v17

Señora CON BUENA LECHE, SE OFREce para criar en su casa. Paseo Colón 1508.

Señora SE OFRECE CON niño DE 3 años pide pieza para el marido, Santa Fe 1422, piezo 48. v16

SE OFRECE señora SERIA PARA corta familia entiende algo de cocina. Paseo 244, piezo 21.

SE OFRECE MUCAMA CON MUY BUEnas recomendaciones, dirigirse J. A. R., calle Convención 2220, Flores. v16

SE OFRECE MUCAMA FORMAL PARA casa seria, entiende de cocina también, Méjico 1789.

SIRVIENTA SE OFRECE PARA TODO trabajo de corta familia, con recomendaciones, Entre Ríos 596.

SIRVIENTA FORMAL SE OFRECE PAra ciudad ó campo, Chile 536, 1er. patio, izq. v16

SE OFRECE señora PARA PLANCHAR en casa particular y lavar por día Usallata 783, señora M. M. v16

SE OFRECE MUCHACHA PARA AYUdar en los quehaceres de corta familia, Namuncurá 3344, esq. Cnel. Díaz.

SE OFRECE SIRVIENTA FORMAL PAra corta familia, con recomendaciones, Sarmiento 2957, dep. 4.

Señora SOLA SE OFRECE, LIMPIA Y trabajadora, entiende de cocina, lavar y planchar. Venezuela 2732.

SIRVIENTA JOVEN SE OFRECE, PARA corta familia, entiende de cocina. Carlos Calvo 3328.

SIRVIENTA española SE OFRECE PAra corta familia, entiende de cocina. Alvarez 1450. v16

SE OFRECE MUCHACHA JOVEN DE 16 años, para niñera, con buenas referencias, Cangallo 1666. v16

SIRVIENTA SE OFRECE, CON BUENOS informes, para todo servicio, Caseros 1471. v16

SIRVIENTA española SE OFRECE, PARA cualquier trabajo, con recomendación, Rompland 1253. v16

SIRVIENTA española SE OFRECE, PAra todo trabajo menos cocina, Ombú 493. v16

SIRVIENTA SE OFRECE, PARA COCInа sencilla y otros quehaceres, sabe lavar y planchar, Defensa 855.

SIRVIENTA SE OFRECE, QUE ENTIENde de cocina, para matrimonio, Sáenz Peña 734.

SIRVIENTA FORMAL SE OFRECE, PAra corta familia ó matrimonio solo, Victoria 2771. v16

Señora española JOVEN, CON UN niño de 7 años ó sin él, entiende de cocina, se ofrece, Sáenz Peña 1987. v16

SIRVIENTA RECIEN VENIDA OFREcese para el servicio de casa, sabe algo de cocina, Charcas 941. v17

SIRVIENTA SE OFRECE PARA TODO trabajo, Bdo. de Irigoyen 1073, piezo 5. v16

SIRVIENTA SE OFRECE PARA MATRImonio solo ó corta familia, Independencia 1613.

SE OFRECE SIRVIENTA RECIEN VEnida para todo trabajo, Piedras 1261, piezo 9.

SE OFRECE UNA MUJER RECIEN LLEgada, italiana, para familia, dirigirse Uruguay 162. v17

SE OFRECE UNA señora PARA CUIDAR niños, cuidado esmerado y precio módico, Güemes 4216, Palermo.

SIRVIENTA SE OFRECE PARA TODO trabajo, con recomendaciones, Sáenz Peña 782, piezo 14.

SE OFRECEN 2 MUCHACHOS, JOVENES, españoles, para cualquier trabajo, Azcuénaga 941, piezo 4.

SE OFRECE señora FORMAL, PRACTIca en costura y planchar lino, Corrientes 1450, piezo 27. v16

SE OFRECEN 2 SIRVIENTAS, PARA todo trabajo, juntas ó separadas, Chacabuco 748, altos.

SIRVIENTA SE OFRECE PARA MATRImonio ó corta familia, aseada y trabajadora, Defensa 1448, dep. 8. v16

SE OFRECE PORTERO FORMAL, POR carta ó personalmente Victoria 2061, Bernardo Gonzalez. v16

SIRVIENTA PARA MATRIMONIO SOLO ó corta familia se ofrece, B. Mitre 1709, 2o. piso.

SE OFRECE niñera FORMAL PARA cuidar niños de un año ó dos, sabe coser, tratar 24 de Noviembre 1278.

SE OFRECE señora PARA EL TRABAjo de medio día, Uraig 755, dep. 3, Caballito. v17

Señora FORMAL SE OFRECE RECOmendada, para todo trabajo, con cama, Humberto 1633. v17

SE OFRECE MUCAMA O niñera DE buena presencia, con buenas recomendaciones, Méjico 886.

SE OFRECE señorita PARA LAVAR Y planchar, casa particular, Moreno 105, pieza 5.

SE OFRECE AMA, PARA CRIAR EN SU casa, con leche fresca y abundante. Costa Rica 4068. v17

SE OFRECE JOVEN española, CON RECOmendación, para mucama ó sirvienta, Guanahani 428. v16

SE OFRECE señora FORMAL, PARA TOdo trabajo, en casa de familia seria, Salguero 556.

SIRVIENTA SE OFRECE PARA COCINA y demás quehaceres, tiene buenas recomendaciones, Venezuela 1468, pieza 44.

SIRVIENTA PARA TODO TRABAJO, sube un poco de cocina se ofrece, Bermejo 315.

SE OFRECE MUCHACHA DE 14 años, para niñera ó ayudar á los quehaceres, Irazar, Gallo 1484. v16

SIRVIENTA PARA TODO TRABAJO, SE ofrece, recomendada. Estados Unidos 1545, pieza 18.

Señorita SE OFRECE, PARA MUCAMA ó cocinera de estancia, por carta ó personalmente, Montevideo 436. v16

SE OFRECE SIRVIENTA PARA TODO trabajo, tiene buenos informes, Venezuela 1468, pieza 44.

SE OFRECE MUCAMA PARA ADENTRO tiene recomendaciones, va al campo, Paraguay 1353. v16

Señor ALEMAN DE CONFIANZA, 38 años con recomendaciones y garantía se ofrece, Bahía Blanca 309. v17

SE OFRECE MUCAMA O PARA COCINA sencilla, buena recomendación, Paraguay 1453 v15

SIRVIENTA BUENA SE OFRECE, CON buenas recomendaciones, Gral. Urquiza 1428. v15

SIRVIENTA FORMAL SE OFRECE, PAra unas horas la mañana ó cocina sencilla, sin cama, Maipú 1047. v15

SE OFRECEN DOS SIRVIENTAS O mucamas, para corta familia, Tucumán 1086.

SIRVIENTA SE OFRECE, CON BUENAS recomendaciones, para corta familia, Laprida 962. v15

SE OFRECE señora JOVEN CON UNA hija de 7 años, para todo servicio, sin pretensiones, Rivadavia 1646. v15

SE OFRECEN MUCHACHAS RECIENvenidas de buena presencia, Medrano 409, v15

SIRVIENTA SE OFRECE, CON BUENAS recomendaciones, para todo trabajo, bases; Victoria 1919. v16

Señora SE OFRECE PARA SIRVIENTA, con pieza para el marido, recomendada, San Juan 471. v15

SE OFRECE LAVANDERA, PARA LAvar afuera, por día, Bacacay 953, Caballito. v15

SERVICIO DOMESTICO OFRECIDO

SE OFRECE señora ITALIANA, PARA cuidar enfermos ó chicos. Bmé. Mitre 1773. v15

SE OFRECE MUCHACHA PARA TODO trabajo, para corta familia. Salguero 863. v15

Señora SE OFRECE española, RECIEN venida, para todo trabajo, Constitución 8446. v15

SE OFRECE MUCHACHO DE 15 años, recién venido, para hacer limpieza. Patagones 2902. v15

SIRVIENTA SE OFRECE PARA TODO menos cocina, con buenas recomendaciones, Oro 2290. v15

SE OFRECE BUENA MUCAMA O SIRvienta, de buena presencia, entiende algo de cocina, Dulce 1770. v15

Señora CON CHICO DE 14 MESES SE ofrece para todo servicio, Martínez Castro 331. v15

SE OFRECE MUCHACHA PARA TODO trabajo, con buenas recomendaciones. Anchorena 1230. v15

SIRVIENTA SE OFRECE, RECIEN VEnida, para todo trabajo, española. Salí Carnot 280. v15

Señora FORMAL SE OFRECE PARA matrimonio ó señora sola, 30 á 35 ś. Guemes 4391. v15

SE OFRECE UNA MUCHACHA para matrimonio con buenos informes, Humberto 1o. 618, D. T.

SE OFRECE MUCAMA FORMAL con recomendaciones, Las Heras 2779, pieza 14. v15

Señora SE OFRECE PARA CRIAR UN chico despechado, con mamadera ó sin ella, en su casa, Lavalleja 692. v15

SE OFRECE MATRIMONIO SIN HIJOS, para cuidar niños ó niñas, Gurruchaga 135. v15

Señora FORMAL SE OFRECE, PARA criar criatura á mamadera ó despecho, Bolívar 1813.

SE OFRECE MUCAMA, PARA TODO trabajo menos cocina, sabe su obligación, Piedmonyo 460. v16

SIRVIENTA SE OFRECE, PARA EL campo, muy trabajadora, sabe cocinar un poco, Sarandí 539. v16

SIRVIENTA CON CHICA DE 9 años, SE ofrece, sabe cocinar, va al campo, Martín García 638. v16

Señora CON CHICO DE 2 años SE OFREce para mucama ó niñera, Pueyrredón 1186. v16

SIRVIENTA DE CONFIANZA SE ofrece para todo trabajo, entiende de cocina, Laprida 1105. v15

Señora PARA TRABAJAR POR DIA O por hora se ofrece, buenas recomendaciones, Santa Fe 1431. v15

SE OFRECE MUCAMA ITALIANA, PARA familia de buena posición ó hotel, bien recomendada, Sarmiento 4089. v16

Señora MUY FORMAL SE OFRECE PAra muy poco trabajo y poco sueldo, con cama, Hernandarias 336, Boca. v15

SE OFRECE UNA MUCHACHA DE 12 años, para matrimonio solo, Colombres 154. v15

Señorita SE OFRECE PARA MUCAMA, con buenas recomendaciones, Cabello 3044. v15

SE OFRECE señora, PARA COCINA sencilla de corta familia, sin cama, Pavón 3748. v15

SE OFRECEN TRES SIRVIENTAS españolas para trabajo de familia, tratar California 527, Barracas. v15

Señora SE OFRECE, PARA TODO SERvicio, con cama, poco sueldo, W. Villafañe 25. v15

SIRVIENTA SE OFRECE PARA COCINA sencilla ó para mucama, española, Sarmiento 1992. v15

SIRVIENTA SE OFRECE MENOS PARA cocinar y cuidar chicos, Sáenz Peña número 1741. v15

SE OFRECE MATRIMONIO joven SIN hijos para casarse, Valentín Gómez 3300 v15

Señora FORMAL SE OFRECE CON NIño de 5 meses para matrimonio ó persona sola, Convención 3986. v15

SE OFRECE SIRVIENTA AUSTRIACA para todo trabajo, Primera Sin Nombre 835, Piñeiro, Avellaneda. v15

SE OFRECE AMA CON CERTIFICADO, primeriza, con leche abundante, Gral. Paz 1308, Belgrano. v15

SE OFRECE señora ANCIANA PARA niñera ó servicio doméstico, sin pretensiones, Tomkinson 815. v15

SE OFRECE SIRVIENTA PARA TODO trabajo, con una niña de 7 años, sin cama, San José 1417. v15

Señorita SE OFRECE PARA AYUDAR en quehaceres, sabe coser, por carta C. T., Neuquén 651. v15

Señora FORMAL SE OFRECE PARA LOS quehaceres domésticos de corta familia, Mar Chiquita 4120, Coghlan. v15

SE OFRECE MUCHACHO DE CONFIANZA presentado por la familia, Cangallo 1178. v15

Señora SE OFRECE PARA LA COCINA ó otro trabajo, con pieza para el marido, tratar San José 758, pza. 4. v15

SE OFRECEN DOS JOVENES españoles de 21 y 18 años, dirigirse á C. N. y L. T., Varela 1111, Flores. v15

SIRVIENTA PARA TODO TRABAJO, recién venida, se ofrece, Paseo de Julio 2280, dpto. 10. v15

SE OFRECE MATRIMONIO PARA LA capital ó campaña, él carpintero y ella para los quehaceres de casa, Piedras 446.

SE OFRECEN DOS MUCAMAS Y COCIneras vasco-españolas, se prefiere para estancia, para informes, San Juan 2847.

SE OFRECE UN MUCHACHO DE 15 A 16 años para todo servicio, español, de buena presencia, dirigirse Sáenz Peña 702.

Señora SOLA SE OFRECE, PARA EL cuidado de niños ó personas mayores, entiende de costura, Constitución 1734. v16

SE OFRECE señora FORMAL PARA COcinera, con una niña de 11 años, con buena recomendación, Viamonte 1046. v16

SIRVIENTA SE OFRECE PARA CUALquier trabajo medio día, prefiere de mañana, Barracas, General Hornos 1230. v17

SIRVIENTA JOVEN española SE OFREce para todo trabajo de corta familia ó niñera, Paraguay 71, continuación de Lima. v17

SE OFRECE SIRVIENTA española REcién venida, mujer formal, sabe cocinar, coser, lavar y planchar, Luján 218. v15

SIRVIENTAS RECOMENDADAS, SE ofrecen dos, una entiende de cocina, juntas ó separadas, Independencia 1957, pieza 9. v16

SE OFRECE MATRIMONIO ITALIANO, con buena referencia, ella para cocinera y él para todo trabajo, Paseo de Julio 1230. v17

SE OFRECE SIRVIENTA RECIEN VEnida para corta familia, por carta ó personalmente, A. G. G., Amenabar 185. v16

SE OFRECE MUCAMA DE COMEDOR O de adentro con recomendaciones y buena presencia, La Madrid 1452, Barracas al Norte v16

SE OFRECE MUCAMA DE ADENTRO ó niñera, desea trabajar en casa seria, tiene buenas recomendaciones, Viamonte 1650, B. F. v16

SE OFRECE MATRIMONIO VASCO-NAvarro, ella cocinera y él peón de cualquier trabajo, sabe manejar caballos, Billinghurst 20. v17

Señora VIUDA española, RECIEN venida 20 años de edad, con una hija de 12 años, se ofrece para todo servicio, casa seria, dirigirse calle Azara 220. v16

Señora DE EDAD SE OFRECE PARA remendar ropa y zurcir medias, personalmente á Luisa Soubirán, Dean Funes 925.

Señora SOLA DESEA COLOCARSE EN casa de persona seria, entiende de cocina y demás quehaceres, por carta ó personalmente, Lobos 1260, E. Lopez. v16

SE OFRECE JOVEN DE BUENA PREsencia, para la ciudad ó campaña, para todo trabajo, sabe cocinar, con recomendación, por carta, Formosa 195. v16

Señora SE OFRECE PARA COCINA sencilla con una chica de 3 años, tiene buenas recomendaciones; tratar Arenales 1482. v16

SE OFRECE MUCHACHA ARGENTINA, con recomendación de 2 años, mucama de adentro, comedor, para el campo ó ciudad, Cerrito 112.

Señora FORMAL SE OFRECE, ENTIENde de cocina y otros quehaceres de casa, dirigirse por carta ó personalmente, calle Agrelo 4047.

SE OFRECE MATRIMONIO PARA CAsa de pensión ó hotel, ella buena cocinera ó mucama, él para cualquier trabajo, Balcarce 1085.

Señora FORMAL Y EDUCADA SE OFREce para acompañar familia á Mar del Plata ó Europa, cose bien se medista, Salta 136.

SIRVIENTA SE OFRECE, PARA TODO el trabajo menos cocina, para dormir en su casa, con buenas recomendaciones, Salta 957.

SE OFRECE MUCHACHA española, BUEna presencia, con recomendaciones, para mucama, niñera ó todo trabajo; S. del Estero 1548. v16

Señora EDUCADA, SE OFRECE PARA cocina sencilla y algún otro quehacer para corta familia, sola ó con chica de 5 años, Rivadavia 1943, dep. 6.

SE OFRECE JOVEN español de 21 años de edad, para limpieza ó peón ayudante de cocina, con recomendaciones, para casa particular, ocurrir Garay 3442.

SIRVIENTA FORMAL CON BUENAS referencias se ofrece para todo trabajo, entiende algo de cocina, para matrimonio ó corta familia, Méjico 1614. v16

SE OFRECE SIRVIENTA PARA TODO trabajo, más prefiere para mucama, con buena recomendación, 15 de Noviembre 2540. v15

SE OFRECE UNA SIRVIENTA DE 15 años, para todo trabajo menos cocinar, tiene un año de residencia en el país, Laprida 1016. v16

SE OFRECE AMA ARGENTINA, JUven de 20 años, con buena leche de un mes para criar en casa del niño, dirigirse Iturri 222. v16

SERVICIO DOMESTICO OFRECIDO

SE OFRECE señora JOVEN DE BUENA presencia, con buenas recomendaciones, para dama de compañía ó niñera, sabe coser y va afuera, Lima 633. v15

Señora española, RECIEN VENIDA, SE ofrece para servienta, mucama ó oficio análogo, por carta ó personalmente á Sturrel 150, Chacarita. v16

Señora VIUDA, española, SE OFRECE para cocinar, ama de llaves, señora de compañía ó cuidar persona sola, buenas referencias; B. Mitre 1546. v16

SE OFRECE señora VIUDA, CON NENA de 3 años, para lavar por mes, en casa de familia ó cualquier otro trabajo, 8, T. D., Ayacucho 1017. v16

SE OFRECE COCINERA SABE SU obligación, con recomendaciones, irá al campo por la temporada. Talcahuano 151, piso 2o., letra C. v15

SE OFRECEN DOS MUCAMAS PARA corta familia, prefieren en el radio de Lands & Temperley, G. Dominguez 133, Avellaneda, Piñeiro v15

Señora SERIA DE 50 años SE OFRECE para trabajo liviano, para una persona sola, desea ganar 25 á 30 $. Ruiz Díaz 622. v16

SE OFRECE MUCHACHA FORMAL PAra corta familia, para cocina sencilla, con buenas recomendaciones, Las Heras 3015. v15

SIRVIENTA SE OFRECE, DE 16 años, sería, de buena presencia ó para niñera, tratar con sus padres, Paladino 485, Avellaneda. v15

Señora ITALIANA, JOVEN, SE OFRECE para ama de llaves en casa de familia respetable y distinguida, Cangallo 1062, tratar de 4 á 5 p. m. v16

SE OFRECE JOVEN español, DE 22 años, como mucamo ó portero, con certificado; dirigirse por carta ó personalmente: Pavón 4050. v15

SE OFRECE MATRIMONIO JOVEN, DE buena presencia, ella mucama y él para todo trabajo, con recomendaciones, ciudad ó campo; dirigirse C. Pellegrini 1439. v15

SE OFRECE MATRIMONIO ITALIANO, con buenos certificados, él jardinero, quintero, ella para lavar, criar aves, etc., escribir á G. M., Vidal 2780, Belgrano.

SE OFRECEN señora viuda joven, costurera y hermana mucama, saben las dos coser, para casa de familia ó hotel ó sea para lavar y planchar, ó otros quehaceres, por casa, Humberto 1 2051.

Señora ITALIANA, CON BUENA RECOmendación se ofrece para hotel, pensión ó casa particular, para coser y planchar por día ó por mes, sin cama, tratar Sarmiento 1474, Dto. 12.

Señora ARGENTINA, CON niña DE 8 años, se ofrece para planchar ropa de señora y ayudar á otros pequeños quehaceres, en la ciudad, poco sueldo, pero sí, buen trato, Sra. de Fontana, Rivadavia 1587.

SE OFRECE SIRVIENTA RECIEN LLEgada, con buenos certificados, piamontesa, de 24 años, habla muy bien francés, entiende de cocina, dirigirse Darmaso, Hompland 1122.

SIN PRETENSIONES, JOVEN PRACTICA presentable recomendada, ofrécese niñera, mucama ó todo trabajo, ciudad ó campaña, Montevideo 350, Córdoba 1144, carta ó personalmente á P. U.

Señora FORMAL, DE 30 años, española, se ofrece para mucama ó niñera, desea casa formal, recomendaciones á satisfacción; dirigirse por carta ó personalmente: Moreno 584. v16

SE OFRECEN DOS señoritas españolas RIEcién llegadas de Madrid, como amas de llaves ó bien para acompañar señoras ó cuidar niños, referencias, Rivadavia 755, de 2 á 4 p. m. v17

Señora DECENTE SE OFRECE PARA cuidar casa de departamentos, consultorio ó casa de familia que se ausente del país, con referencias á satisfacción, tratar Costa Rica 4168, M. B.

SE OFRECE UN MOZO RECIEN VENido, desea trabajar en casa seria para peón de cocina, mucamo ó portero, sabe su obligación, 25 años de edad, sabe leer y escribir, Viamonte 1690, M. F. v16

SE OFRECEN DOS SIRVIENTAS JUNtas ó separadas, para todo trabajo, entienden algo de cocina y saben hablar francés dirigirse por carta ó personalmente, San Juan 1266, piezo 33. v15

Señorita SERIA SE OFRECE PARA GObernanta de niños ó dama de compañía de familia, distinguida, sabe francés y algo de música, dispuesta á viajar, sin pretensiones, B., Zamudio 1544. v17

SE OFRECE UNA señorita PARA DAMA de compañía de señora ó niñas, ó mucama de adentro, es peinadora, sabe planchar y zurcir, dirigirse á T. B., Potosí 4380.

SE OFRECE UNA señora VIUDA, CON una niña de cuatro años, sola para cocinera ó todo trabajo, dirigirse por carta ó personalmente, Bella Vista, calle San Julián 1632. v15

SE OFRECE señora CON BUENAS REcomendaciones, para ayudar á los quehaceres de familia, se entiende de costura, niñas, por la mañana ó todo el día, dirigirse A. Triunvirato 4983 Villa Ortuzar, M. D. A. v15

SE ENCARGARIA DEL CUIDAdo de un niño ó niña en su casa, sana, sola y ventilada, tiene hijos mayores, familia formal, educada, buen carácter, por carta á señora C. G., Talcahuano 150, capital. v16

SE OFRECE señora FORMAL, VASCA, decente, para el gobierno de casa de persona sola, aunque tenga algún niño, sabe bien su obligación, con recomendación satisfactoria; tratar personalmente; E. Unidos 1324. v16

SE OFRECE MATRIMONIO, JOVENES, italianos, con una hija de 8 años, con buenas recomendaciones, él jardinero quintero; ella cocinera y lavado y planchado; por carta, San Martín, C. Bianchi, estación San Vicente, F. C. S. v16

Señora SOLA DEL PAIS, BIEN RECOmendada, se ofrece para quehaceres de casa de persona sola, con niños ó compañía de señora sola, sin pretensiones, tratar personalmente, A. M., Nuñez 2865, Belgrano, dep. 2. v17

Señora JOVEN Y SERIA, DE BUENA presencia, instruída, posee el inglés, castellano y algo de alemán, desearía administrar casa ó estancia de persona sola, honorable; dirigirse por carta á P. G. C., Victoria 1171. v16

Señora FORMAL Y DECENTE SE ofrece como gobernanta, pudiendo enseñar á niños los primeros grados de lectura, siendo muy práctica para el manejo de una casa, sea ama de llaves, con buenas referencias, atiende Junín 528. v15

SE OFRECE UNA MUCHACHA DE 26 años, soltera, recién venida, italiana, sabe lavar y algo de cocina, y todo servicio de casa de familia, con buena recomendación; dirigirse por carta ó personalmente á S. J., Thorne 138, Flores. v15

SE OFRECEN UNA señora Y DOS HIjas, juntas ó separadas, la señora sabe cocinar y otros trabajos, una hija de 20 años mucama ó sirvienta, buena presencia, la otra 19 años, sin pretensiones de 10 a. m. adelante, 21 de Noviembre 2055. v15

Señorita JOVEN, CON EXCELENTES recomendaciones, desea colocarse para Mar del Plata ó Montevideo, sabe muy bien de mucama ó niñera, también acompañaría á señoras solas, sin que le paguen, dirigirse Obligado 2030, Belgrano, frente á la plaza. v15

LICITACIONES

DIRECCION GENERAL DE ESCUELAS de la provincia. Aviso de licitación. Litmano á licitación pública, por el término de 15 días, para las obras de ampliación y reparaciones que deben efectuarse en los edificios escolares de General Villegas, Mataza, San Isidro y San Andrés de Giles para la reconstrucción de cercos y aceras frente al edificio de la escuela número 1, de Adolfo Alsina, de acuerdo con los pliegos de condiciones que pueden consultar los interesados en la oficina de arquitectura de la dirección general ó en los consejos escolares respectivos, todos los días hábiles de 1 á 4 p. m. Las propuestas que se presenten serán abiertas el día 30 del corriente, á las 2 de la tarde, ante el señor director general ó el secretario que designe, y deberán llenar los requisitos establecidos por la ley de contabilidad. v29

LICITACION: POR CUENTA DE LA Adjudicación de bienes de la casa Francisco López, Entre Ríos 262|64, se reciben ofertas para la adquisición de especifícos, conservas españolas, drogas, artículos de goma y otros. Los señores interesados por los augodichos renglones, pueden pasar á sacar copias de los artículos que se licitan. Se aceptan propuestas hasta el día 19 del corriente, á las 4 p. m., las que serán abiertas en presencia de los interesados que concurran. v19

MUNICIPALIDAD DE CORRIENTES.—Licitación para obras de pavimentación.—De acuerdo con lo dispuesto por la ordenanza 1205, del 17 de Diciembre de 1912, llámase á licitación pública, por el término de sesenta días, la contratación de las siguientes obras á realizarse en la ciudad de Corrientes: Sesenta y siete cuadras de afirmado de madera y setenta y dos cuadras de afirmado de granito putimentado, con base de hormigón; cincuenta y seis cuadras de adoquinado de piedra usada con base de arena, ciento veinticinco, más ó menos, de macadam. Las propuestas deberán presentarse con estricta sujeción al pliego de condiciones y especificaciones, que á disposición de los interesados se encuentra en esta secretaría, y serán abiertas el día 10 de Marzo próximo, á las 10 a. m., con las formalidades establecidas en el artículo 9º del pliego de condiciones. Corrientes, Enero 6 de 1914.—Ernesto P. Fernández, secretario.—Nota: Los interesados pueden obtener en casa del doctor Gil Isaac Arrieta, Ascuénaga 1272, el pliego de condiciones y especificaciones. v16mso.

SE OYEN PROPUESTAS, LA PROVISION de legumbres, para la cocina popular, Pinzón 1240. v15

BANCOS Y COMPAÑIAS ANONIMAS

BANCO FRANCES DEL RIO DE LA PLAta: Se avisa á los señores accionistas, que de acuerdo con el artículo 13 de los estatutos de este Banco, el Consejo de Administración ha resuelto fijar el 30 de Marzo de 1914, como último día para el pago de la octava cuota de 10 por ciento, sobre las acciones serie H.

BANCOS Y COMPAÑIAS ANONIMAS

BANCO FRANCES DEL RIO DE LA Plata. Resolución 147. Asamblea general ordinaria del 31 de Enero de 1914. De acuerdo con el art. 27 de los estatutos de la sociedad, el concejo de administración convoca á los señores accionistas para la asamblea general ordinaria que se verificará el 31 de Enero de 1914, á las 2.30 de la tarde, en su local, Reconquista 147, Buenos Aires. ORDEN DEL DIA: 1.º Lectura y aprobación de la memoria y del balance correspondiente al ejercicio de 1913. 2.º Lectura del dictamen del síndico. 3.º, dividendo á distribuir. 4.º, nombramiento de 4 administradores titulares en reemplazo de los señores A. Septiingo y H. Dissard que terminan su mandato, del señor E. Bonnet, fallecido, y del señor E. Sammarinha que ha renunciado; de tres administradores suplentes, de un síndico y de un síndico suplente. 5.º, designación de dos accionistas para aprobar y firmar el acta de la asamblea. Los señores accionistas que deseen asistir á la asamblea ó hacerse representar en ella, deberán depositar sus acciones ó el recibo del depósito exigido por el artículo 20 de los estatutos, en el Banco Francés del Río de la Plata, en Buenos Aires ó en sus sucursales, hasta el 27 de Enero de 1914. v31e

BANCO DE LONDRES Y RIO DE LA Plata Ltdo.—Londres, París, Amberes, agencia en Nueva York, Buenos Aires, Bartolomé Mitre 393; Barracas al Norte, Avenida Montes de Oca 701; Once de Septiembre, Pueyrredón 301; Bernardo de Irigoyen: 1132 Boca, Almirante Brown 1150; sucursal Norte, Santa Fe 2170; Rosario, Mendoza, Bahía Blanca, Concordia, Tucumán, Paraná, Córdoba, Montevideo; calle Cerrito 203, agencia calle Río Negro número 514, Paysandú. Salto Oriental, Río de Janeiro, Pará, Pernambuco, Sao Paulo, Santos, Bahía, Curityba, Victoria, Manaos (Brasil), Valparaíso. La tasa de interés de este Banco desde la fecha hasta nuevo aviso, será como sigue:

	Papel
Por depósitos en cuenta corriente, ... sin interés	
Id á tres meses fijos.	3 ½ %
	Oro sellado
Por depósitos en cuenta corriente sin interés	
Id por tres meses fijos. . . .	3 ½ %
Id por seis meses fijos. . . .	4 %
Anticipos en cuenta corriente. . . .	6 %

Se reciben depósitos en Caja de Ahorros en las sucursales Once de Septiembre, calle Santa Fe, calle Bernardo de Irigoyen, Boca del Riachuelo y Barracas al Norte.

James Dey y Harry Scott, gerentes. — Diciembre 31 de 1913.

COMPAÑIA MUELLES Y DEPOSITOS DEL Puerto de La Plata.—Se hace saber á los señores accionistas que de acuerdo con lo resuelto en la Asamblea General Extraordinaria, del 17 del corriente mes, el infrascripto se encontrará en la Oficina de la Compañía Muelles y Depósitos del puerto de La Plata, calle Cangallo 499, 4to. piso, todos los días hábiles, desde el 5 hasta el 25 de Enero próximo, de 2 á 4 p. m., para resolver y firmar los títulos de acciones legítimas de la Compañía, que son los que llevan los números 1 á 1.000 de la serie A; 1 á 2.000 de la Serie B; 1 á 200 de la Serie C; 1 á 300 de la Serie D; y 1 á 575 de la Serie E, todos ellos de la emisión de 1906.—Buenos Aires, Diciembre 31 de 1913. —Andrés Iribarne, Secretario. v20En

LA ESTRELLA, Compañía ARGENTINA de seguros, asamblea anual ordinaria. De acuerdo á lo establecido por el art. 22 de los estatutos, se convoca á los señores accionistas de esta compañía á la asamblea general ordinaria que tendrá lugar el día 30 del corriente mes, á las 7.30 p. m., en las oficinas de la dirección general, calle San Martín 322, para tratar y resolver sobre la memoria del directorio correspondiente al ejercicio de 1913, aplicación y distribución del saldo de ganancias y pérdidas, elección de tres miembros del directorio para reemplazar á los salientes señores don Pedro Deheza, don Tomás Ambrosetti y don Benigno Peña, y la elección de síndico para el nuevo ejercicio. Según lo dispone el art. 33 de los estatutos, los señores accionistas deberán depositar sus acciones en la dirección general de la compañía, hasta tres días antes del señalado para la asamblea Buenos Aires, Enero 12 de 1914. Josué Moreno, director general: Alfredo V. Fernández, subdirector. v26

NAVEGACION

COMPAÑIA ARGENTINA DE NAVEGAción (Nicolás Mihanovich Ltda.)
LINEA DEL SUR
Vapor nacional "Avellaneda"
Saldrá de la dársena sur el 17 de Enero de 1914, á las 3 p. m., con pasajeros y carga para Río Gallegos, haciendo escalas en los siguientes puertos:
MADRYN,
GAMARONES,
C. RIVADAVIA,
DESEADO,
SAN JULIAN
SANTA CRUZ Y
RIO GALLEGOS.
Para informes y pasajes, dirigirse á la administración, calle 25 de Mayo esquina Cangallo, Buenos Aires. v17

DELFLAND: ESTE VAPOR HA TERMInado su descarga en el dique número 3, sección 4a. La revisión tendrá lugar en los días 15 y 16 del corriente, de 2 á 4 de la tarde. v16

MINISTRE BERNARDT" ESTE VAPOR terminó su descarga en los Depósitos del dique 2, Sección 4. La revisión de las averías se efectuará los días 16 y 17 del Corriente de 8 á 10 a. m. Los Agentes Generales. v16

VAPOR "DESNA"—LA REVISION DE las mercaderías de este vapor se verificará los días 15 y 16 del corriente en el dique 4, sección 4a., de 9.30 á 10.30 a. m., debiendo los interesados presentar sus facturas originales á la misma y hacer toda reclamación en el término de 48 horas, por lo contrario no se pagarán las fallas.—La Mala Real Inglesa, Reconquista 264. v16

VAPOR "PARANA": LA REVISION de las mercaderías de este vapor se verificará los días 15 y 16 del corriente, en dique 2, sección B., de la 1 hasta las 2 p. m., debiendo los interesados presentar sus facturas originales á la misma y hacer toda reclamación en el término de 48 horas, por lo contrario no se pagarán las fallas. La Mala Real Inglesa, Reconquista 264. v18

LA PRENSA

Buenos Aires, Enero 15 de 1914

EL PRESUPUESTO Y LA FISCALIZACION DE LOS GASTOS PUBLICOS

El cuidado en el manejo de los caudales públicos, ha dado pie á los Ministros de Hacienda, para formular declaraciones, que envolvían la promesa de la implantación de un régimen regular, que comenzaría con la reforma de la ley de contabilidad.

Las promesas se han renovado con una constancia, sólo comparable á la que se ha empleado para faltar á ellas, pues lo único que se ha conseguido, es que la ley de presupuesto que se acaba de sancionar, contenga algunas disposiciones, que podemos calificar de insignificantes, ante la clase de reformas que es necesario llevar á cabo.

El deber que esa ley impone á las reparticiones y oficinas que recauden fondos pertenecientes al Estado, de depositarlos en la tesorería general, se refiere á una materia que hubiese podido ser resuelta por un decreto del Poder Ejecutivo, para dejar al Congreso el cuidado de dictar la reforma amplia que la prensa reclama, tendiente á garantizar la correcta inversión de los dineros públicos.

En la actualidad, el manejo de las rentas, no está fiscalizado en la forma en que debiera estarlo, ni por el Congreso, ni por el Poder Ejecutivo.

Las Cámaras han olvidado que uno de los deberes más imperiosos de los representantes del pueblo en una democracia, es vigilar la forma en que se invierte el dinero. Los preceptos constitucionales, les han impuesto ese deber, y, sin embargo, no lo cumplen, escudadas en el pretexto de las dificultades de la tarea.

Hace pocos años, la sorpresa fué general, cuando una de las comisiones del Senado, en un informe sobre las cuentas administrativas, se expresó en términos condenatorios de los gastos indebidos que se decretaban en acuerdo de ministros, y de la forma irregular de presentar los comprobantes, que imposibilitaban un juicio consciente. Pasado ese momento, en que fué perturbada la tranquilidad administrativa, renació la calma tradicional. Como el cargo se refería á administraciones anteriores, el Poder Ejecutivo, consecuente con la falta de espíritu de continuidad que impera en las esferas del gobierno, no se preocupó de contestar ni de adoptar medidas; y en cambio, surgieron otra vez las promesas de reformar la ley de contabilidad.

Es necesario que se reforme; y para que la tarea no resulte inútil, es necesario también hablar con franqueza, y plantear las cuestiones con precisión.

Al abordar esta materia, el gobierno debe tomar como base los siguientes puntos: El manejo de las

BOLETIN TELEGRAFICO DEL EXTERIOR

VIA COLON

EL DOCTOR ABEILLE EN PARIS

Conferencia sobre la Argentina

PARIS, Enero 14 — El profesor Luciano Abeille dió esta tarde una conferencia sobre la República Argentina en la Universidad Popular.

Habló acerca de las condiciones de vida del obrero argentino. Dijo que el espíritu democrático argentino acogió á los extranjeros desde el día siguiente al de la emancipación.

Explicó las leyes de inmigración argentinas. Comentó la Constitución, de la cual dijo que era la más liberal del mundo. Explicó el estatuto legal de los extranjeros, hizo ver cuales eran los derechos civiles, las libertades y garantías constitucionales de los obreros inmigrados.

Describió el carácter humanitario de los argentinos, y exaltó la nueva raza en formación en ese país. Mostró la influencia de los enciclopedistas franceses sobre los hombres de la Revolución de Mayo. Comparó la universidad popular con el diario LA PRENSA, que trabajó para el pueblo, y dijo que en la sucursal de aquel diario en esta capital podían hallarse todas las informaciones exactas que podían desearse, suministradas por el director de la misma, M. Francois Cazaux, cuyo celo y buena voluntad elogió.

El conferencista terminó con proposiciones de vistas de la República Argentina y del edificio de LA PRENSA.

Asistió numeroso público que aplaudió calurosamente al conferencista.

LA CARNE ARGENTINA EN ESTADOS UNIDOS

Su clasificación en Pensilvania

NUEVA YORK, Enero 14—Telegrafian de Harrisburg que el procurador general del Estado de Pensilvania recomendó al comisario de artículos de consumo que las carnes argentinas no fueran clasificadas entre las congeladas, sino que se las calificara de carnes frescas.

INFORMACIONES COMERCIALES

MERCADO FINANCIERO LONDINENSE

Las operaciones del día

LONDRES, Enero 14—En este mercado monetario fueron abundantes hoy las existencias. La tasa del descuento particular se mantuvo muy firme.

En el Stock Exchange se operó en completa calma. Al principio los precios acusaron depresión; pero más tarde mejoraron.

Los ferrocarriles británicos estuvieron más firmes. La sección ferroviaria argentina estuvo más floja por efecto de las nuevas emisiones de capital.

El Central Argentino emitió dos millones y medio de libras esterlinas en debentures al 4 por ciento y al tipo de 90 por ciento.

El ferrocarril del Sud emitirá dos millones de libras esterlinas de debentures semejantes.

En el mercado de títulos extranjeros estuvieron flojos los de rescisión de la provincia de Buenos Aires. Los mexicanos se cotizaron en baja ante el temor de que no pueda el gobierno mexicano hacer frente al servicio de la deuda. Los brasileños estuvieron flojos por efecto de la baja del cambio. Los chilenos al 5 por ciento, los peruanos y los uruguayos mejoraron.

Las acciones de empresas gomeras se cotizaron en alza por influencia de los precios firmes alcanzados por el caucho en los remates realizados en Mincing Lane.

Ha quedado completado el arreglo para la emisión del empréstito griego. Se asegura que 6.000.000 libras esterlinas han sido reservadas para el mercado londinense y se dice que se ha negociado el empréstito al tipo de 91 por ciento.

LONDRES, Enero 14 — La River Plate Mortgage Company pagó un dividendo de diez y ocho por ciento á sus accionistas.

REMATES DE LANAS EN LONDRES

LONDRES, Enero 14 — En los remates de lanas realizados hoy en Mincing Lane fué activa la competencia entre los compradores y los precios se mantuvieron firmes.

La lana peinada estuvo levemente en alza.

MERCADO DE CEREALES EN ESTADOS UNIDOS

NUEVA YORK, Enero 14 — Telegrafian de Chicago, que el maíz se vendió hoy á precios más altos, por ser más reducida la oferta. La compra estuvo estimulada en parte, por la reducción de las remesas desde los distritos productores y por la noticia de que era más restringida la oferta de maíz argentino para próximo embarque.

Se asegura que ya no hay disponible más existencias de maíz viejo para exportar en aquel país.

PRECIOS Y COTIZACIONES

TITULOS Y ACCIONES

LONDRES, Enero 14—

F. C. Sud, ordinarias 111 1|2.
F. C. Oeste, ordinarias, 111 1|2.
F. C. C. Arg. ordinarias, 101 1|2.
Idem idem deferidas 95.
F. C. B. A. y P. ordinarias, 67 1|2.
F. C. G. O. Arg. ordinarias 82.
F. C. N. E. Arg. ordinarias 48.
F. C. C. Córd. 1a. preferencia, 85.
Idem idem 2a. preferencia, 75 1|2.
Idem idem ordinarias, 44 1|2.
F. C. E. Ríos, 1a. preferencia 87.
Idem idem ordinarias 63.
Idem idem 2a. preferencia 55 1|2.
F. C. C. Urug. Extensión E. 7.
F. C. C. Urug. Idem N. 7.
F. C. Paraguay, debentures 45.
Idem idem ordinarias 52 1|2.
Tranvía Anglo-Arg. ord. 4 13|16.
Minas R. Tinto, ordinarias, 67 1|4.
Descuento oficial 4 1|2.
Idem particular 3 13|16.
Consolidados británicos, 71 5|8.
Idem á plazos, 71 3|4.
Deuda consolidada urug. 68.375.

PARIS, Enero 14—

Renta francesa, 86.15.
Minas Río Tinto, 1.808.
Descuento oficial, 4.
Idem idem particular 3 5|8.

BERLIN, Enero 14—

Consolidados 3 1|2 o|o, 86.35.
Idem 3 o|o, 76.50.
Descuento oficial 4.
Idem idem particular 3 1|8.

NUEVA YORK, Enero 14—

Empréstito argentino 1909 98.

GENOVA, Enero 14—

Renta italiana de 3 1|2 o|o, 97.05.

AMBERES, Enero 14—

Cédula argentina, 93.00.

CAMBIOS

PARIS, Enero 14—

La libra esterlina, francos 25.37.50.

GENOVA, Enero 14—

La libra esterlina, liras 25.26.
Los 100 francos, liras 100.25.
Los 100 marcos, liras 123.65.

BERLIN, Enero 14—

La libra esterlina, marcos 20.51.50.

NUEVA YORK, Enero 14—

La libra esterlina, dollars 4.86.75.
Cable, A 60 días 4.86.40.
Cable, A 90 días 4.85.90.
Cheque sobre el extranjero 4.86.75.
Cheque sobre Nueva York 4.87.25.

SANTIAGO DE CHILE, Enero 14—

El peso papel 8 25|32 peniques d|bani.
El peso papel 8 23|32 peniq. c|corriente.
Oro 105.75.

MADRID, Enero 14—

Agio del oro 7.05.

LISBOA, Enero 14—

Agio del oro 19.

CEREALES

NUEVA YORK, Enero 14—

Trigo para Enero, ld id 99.875.
Idem para Mayo, id id 96.375.
Idem disp. Norte, á bordo, 101.75.
Idem N. 2, rojo, á bordo, 102.
Idem N. 2 de elevador 100.50.
Idem N. 2 duro por llegar 99.75.
Maíz nuevo, N. 2, amarillo, id 69.
Idem amarillo N. 2 idem, 72.
Id por llegar para exportación 72 1|2.
Idem argentino, embolsado 73.
Avenas N. 2, blanca, 46.50.
Idem N. 3, blanca, 46.
Idem Standart, 44.

CHICAGO, Enero 14—

Trigo para Mayo, bushel cents. 93.
Idem para Julio, idem 88.875.
Maíz para Mayo idem, 57.
Idem para Julio, idem, 66.125.
Avena para Enero id 40.50.
Idem, para Mayo id 40.50.
Idem para Julio id 39.50.

LIVERPOOL, Enero 14—

Trigo para Marzo 100 lbs. 7| 2 d.
Idem para Mayo, idem 7| 1 7|8 d.
Idem N. 1 Manitoba N, 7| 2 d.
Idem N. 2 idem, 7| 1 1|2 d.
Idem N. 3, idem, 7.
Idem N. 2 rojo, 7| 4 d.
Idem N. Duluth, 7| 1|2 d.
Maíz para Enero 4| 9 1|4 d.
Idem para Febrero, 4| 10 1|4 d.
Idem viejo Río de la Plata 4| 9 1|2 d.
Idem nuevo, E. E. U. U. 6| 7 d.

HAMBURGO, Enero 14—

Trigo arg. tons. Ms. 157.
Maíz argentino, 107.
Lino argentino 228.

PARIS, Enero 14—

Trigo, bushel 7.26.

BERLIN, Enero 14—

Trigo, bushel 5.44.

BUDAPEST, Enero 14—

Trigo, bushel, Krs. 6.26.

OTROS PRODUCTOS

LONDRES, Enero 14—

Carne congelada, oveja stone 2| 5 1|2 d.
Id id vacuna 2| 10 1|2 d.
Id id id delante 3| 6 1|2 d.
Id id chilled 3| 3 d. á 3| 5 d.
Id id id delante 2| 9 d.
Entraron 6.700 cuartos.
Manteca argentina 110|- á 116|-
Id fina Cork, 118|-
Plata, en barras, onza 26 5|8 d.
Cobre, cont. ton. lbs. est. 62.11| 3 d.
Id á 90 días ton. lbs. est. 61.17| 6 d.
Estaño, cont. id id lbs. est. 167.5|-
Id á 90 días id lbs. est. 169.

HAMBURGO, Enero 14—

Cueros secos B. A. 50 ks. Ms. 120 á 153.
Id id salados, saladeros id 80 á 86.
Id id id mataderos id 65 á 77.
Quebracho, rollizos, los 1.000 ks id 74 á 75.
Id extracto, 100 kilos id 27 á 28.

NUEVA YORK, Enero 14—

Plata en barras, onza cents 57.75.
Cobre, libra id 13.875.
Id electrolítico 14.15.
Estaño libra 36.85.
Algodón para Enero libra id 12.28.
Id para Marzo, id id 12.55.
Id para Mayo id id 12.38.
Id para Julio, id id 12.32.
Id para Agosto, id id 12.12.
Id para Octubre 12.69.

LIVERPOOL Enero 14—

Algodón Middling para Ene. y Feb lb. 6.75.
Id para Marzo y Abril id 6.74.
Id para Mayo y Junio id 6.67.
Id para Julio y Agosto id 6.26.
Se vendieron 8.000 pacas.

HAVRE, Enero 14—

Lana merino, R. P. 100 ks. frs. 184.50.
Id para Febrero id 189.
Id para Abril id 189.
Id para Julio de 1914 185.

ROUBAIS, (Tourcoing), Enero 14—

Lana R. P. peinada, kilo frs. 6.20.
Id para Febrero id 6.07.50.
Id para Abril id 6.
Id para Julio id 5.92.50.

AMBERES, Enero 14—

Lana arg. peinada kilo id fr. 6.30.
Id para Febrero id 6.10.
Id para Abril id 6.02.50.
Id para Julio id 5.95.

LA CUESTION MEXICANA

ALREDEDOR DE LA SUSPENSION DE PAGO

COMENTARIOS EN EUROPA

Movimientos de los rebeldes

DIVERSAS INFORMACIONES

NUEVA YORK, Enero 14—Los diarios de esta ciudad comentan extensamente el decreto del general Huerta, que suspende el pago de los intereses de la deuda mexicana, y creen que Huerta adoptó esa medida con objeto de provocar en Europa un sentimiento de hostilidad hacia el gobierno de los Estados Unidos, á cuya actitud se atribuyan las dificultades financieras de México.

El decreto afecta principalmente á Francia y á Inglaterra.

Telegramas recibidos de México anuncian que el decreto en cuestión dice como sigue:

"Considerando que dada la situación anormal del país, los ingresos del fisco no bastan para cubrir los gastos necesarios para la pacificación de la República, y en vista de la autorización otorgada por el Congreso al presidente provisional para que dirija los asuntos militares y financieros, se decretá:

1.° Queda suspendido por el término de seis meses el pago de los intereses de las deudas públicas, y los intereses atrasados devengarán el mismo interés que las obligaciones.

2.°—Los derechos aduaneros se pagarán al contado."

PARIS, Enero 14—Debido á la suspensión del pago de los intereses, decretada ayer por el general Huerta, las acciones del Banco Nacional de México bajaron hoy de 493 á 470 francos.

Los valores mexicanos experimentaron hoy una fuerte baja en la Bolsa de Berlín.

LONDRES, Enero 14—En los círculos de la City, se cree que la suspensión del pago de los intereses de la deuda, la decretó el general Huerta, siguiendo los consejos de los banqueros europeos.

Se cree que la suspensión será prolongada por más tiempo que el fijado por el decreto.

Un telegrama de México dirigido al "Daily Mail" anuncia que ha sido prolongado por otros seis meses el moratorio decretado por el gobierno mexicano.

MEXICO, Enero 14—El general Blanquet, ministro de Guerra, anunció que pediría á los Estados Unidos que permitieran volver á México al general Mercado y á los demás federales que huyeron de Ojinaga.

Informaciones recibidas de Washington indican que en los círculos oficiales de esa capital se cree que el gobierno accederá al pedido del general Blanquet.

MEXICO, Enero 14—Telegrafian de Veracruz que los comerciantes de ese puerto se manifiestan disgustados por la conducta del gobierno federal, el que retira los fondos de los establecimientos públicos, lo que causa serios perjuicios al comercio.

Llegaron hoy á Veracruz los que

NUEVA YORK, Enero 14—Telegrafian de El Paso (Texas), que un estafeta federal llegado á esa ciudad, trajo la noticia de que los generales Orozco y Salazar, al frente de una pequeña fuerza, se dirigen al paso La Mula, sosteniendo combates contra importantes partidas rebeldes. Los dos jefes citados tratan de llegar á Coahuila.

El general Pancho Villa partió de Ojinaga para el Sur.

Se permitió á los fotógrafos norteamericanos, sacar vistas de las ejecuciones, pero no de los campos de batalla cubiertos de cadáveres.

De Navajo comunican que llegó el general Aguilar, comandante de los rebeldes en el Estado de Veracruz, y conferenció con Carranza. Se sabe que en esa conferencia se concertó el plan de concentrar tropas alrededor de la ciudad de México.

Los rebeldes están sitiando á Las Vegas, y se prevé la próxima caída de la ciudad, en la que hay solamente una pequeña guarnición federal.

NUEVA YORK, Enero 14—Comunican de Presidio, que se establecieron cuatro depósitos de víveres á lo largo del camino de Presidio á María, por donde pasarán los refugiados mexicanos. Se calcula que la manutención de los fugitivos costará mil quinientos dollars diarios.

El general Mercado comunicó al general Bliss, que los fugitivos, inclusive las mujeres y niños, pueden soportar toda clase de privaciones y marcharán á pie. Se necesitarían tan sólo algunos carros para los débiles y enfermos.

LONDRES, Enero 14—Quedan estacionarias las negociaciones iniciadas en esta capital y en París para obtener un adelanto de 800.000 libras esterlinas para el Banco de Londres y México.

Se cree que las negociaciones adelantan poco.

PARIS, Enero 14—"Le Temps", al comentar los sucesos mexicanos, pide que Inglaterra trate de conciliar los intereses de Europa y los de los Estados Unidos en México.

ECOS DEL CONFLICTO BALKANICO

Comunicación de la triple alianza

EL EMPRESTITO ALBANES

LONDRES, Enero 14—El marqués Imperiali, embajador de Italia, el conde Trauttmansdorff, encargado de negocios de Austria-Hungría, y el secretario de la embajada de Alemania, doctor von Schubert, remitieron esta tarde al Foreign Office la respuesta de sus gobiernos respectivos á la parte de la nota de sir Edward Grey que se refiere á las islas del mar Egeo.

Se asegura que la respuesta es muy breve y acepta la mayor parte de las proposiciones inglesas.

LONDRES, Enero 14 — Continúan las negociaciones para la emisión de un empréstito del nuevo Estado de Albania.

Las potencias de la triple entente se oponen al proyecto de crear un Banco austro-italiano en Albania y exigen que todas las potencias sean igualmente responsables de las finanzas albanesas. Se oponen también á que París tenga el monopolio de la acuñación de monedas y de la percepción de los ingresos de Albania.

BERLIN, Enero 14—Anúnciase que Alemania trata de arreglar la cuestión surgida entre las potencias de la triple entente y Austria-Hungría é Italia acerca de la administración financiera de Albania.

BERLIN, Enero 14 — El príncipe de Wied, declaró que recibirá á la delegación albanesa designada para ofrecerle la corona de Albania, solamente después de que se hubiera arreglado la emisión del empréstito del nuevo Estado.

BERNA, Enero 14 — En los círculos diplomáticos de esta capital se dice que la visita del primer ministro de Grecia, Venizelos, á Roma y París, es debida al temor de una nueva guerra con Turquía, se teme la acción del nuevo Ministro de Guerra, Enver bajá, y el efecto producido en la opinión pública por la compra del acorazado "Río de Janeiro."

Venizelos pide que se rectifiquen las fronteras entre Grecia y Turquía y postergue la evacuación del Epiro.

ROMA, Enero 14—Se confirma que el gobierno, preocupado por la marcha de los acontecimientos en Albania, ha ordenado al crucero "Ferruccio" que se traslade á Brindisi, donde se hallan concentradas dos escuadrillas de torpederos.

Estos navíos deben quedar á la espera de ulteriores instrucciones, y en el caso de recibirlas, dirigirse rápidamente hacia las aguas de Albania, en las que se encuentran de estación, por el momento, el crucero-explorador "Iride" y el yate de guerra "Misurata".

PARIS, Enro 14—Un telegrama de Valona dirigido á "Le Temps" anuncia que Ismail Kemal bey, jefe del gobierno provisional de Albania, pidió á la comisión internacional plenos poderes para imponer al país la autoridad del gobierno.

ESPAÑA

EN LA COLONIA DE LA PRENSA

NUEVAS CONSTRUCCIONES INICIADAS

ALFONSO XIII Y LOS BARRIOS DE OBREROS

La labor de los periodistas

MADRID, Enero 14—Fué una hermosa ceremonia la celebrada hoy con motivo de la colocación de la primera piedra del barrio de empleados y periodistas.

Entre la numerosa concurrencia que asistió al acto y que recibió al rey con afectuosas demostraciones de simpatía, figuraban el presidente del consejo, señor Dato, el ministro de la Gobernación, señor Sánchez Guerra, las autoridades civiles y militares, periodistas y representantes de todos los círculos políticos y sociales.

Terminada la bendición de las tres piedras por el obispo de Sión, el rey y los demás concurrentes visitaron los edificios ya construídos en uno de los cuales se sirvió un "lunch".

Un grupo de periodistas rodeó al soberano para pedirle sus impresiones sobre las nuevas construcciones y muy especialmente sobre sus proyectos de casas baratas para obreros. El rey se expresó en términos afables y elogió todo lo que signifique un apoyo para los trabajadores. "Ustedes saben, dijo, que el grupo de casas baratas que hice construir en Sevilla está ya muy adelantado; pues apenas estén aquellas terminadas hipotecaré el lote para construir otro grupo de casas en Madrid y—añadió en son de broma—seguiré hipotecando y construyendo, sucesivamente, hasta que me lleven al presidio. En este caso me veré en una situación bien difícil porque no podré firmar mi propio indulto." Como los periodistas le observaran que la opinión pública lo absolvería, afirmó: "Así lo espero, porque al fin justifica los medios."

Elogió en seguida la penosa labor de los periodistas que tienen la sagrada misión de ocultar la verdad

Refiriéndose, en seguida, á la actitud de la prensa á su respecto dijo: "Me causan la mayor satisfacción las deferencias que me guardan tanto los monárquicos como los republicanos, desde sus respectivos campos, y es halagüeño tomar nota de que sobre sus propias opiniones ponen en todo ocasión los intereses de España."

INCLEMENCIA DE LA TEMPERATURA

FRIOS TERRIBLES EN PAMPLONA

Estragos de la "grippe"

MADRID, Enero 14—Desconsoladoras son las noticias que se reciben de varios puntos de la península, relativas á los estragos causados por los intensísimos fríos y copiosas nevadas.

De Santander anuncian que el mal tiempo ha recrudecido de una manera alarmante, especialmente en la provincia de Reinosa, donde la nieve alcanza una altura de dos metros. Todos los caminos están borrados como también las huellas que se abrieron durante la nevada anterior. Las fieras hambrientas se acercan á los pueblos. Han sido cazados numerosos lobos y zorros. Una caravana automovilista de cazadores se vió obligada á retroceder á causa de la nieve que impide el paso por todos lados.

En Pamplona sigue el temporal con toda intensidad y el frío es terrible. En Izalzu se declaró la epidemia gripal con caracteres graves. De 103 habitantes, cuarenta están atacados por la enfermedad y cinco murieron entre ayer y hoy. Se envió un inspector de sanidad con todos los elementos para combatir la epidemia. También el gobierno tomó inmediatas medidas y ordenó que se trasladara á esa ciudad un funcionario de la sanidad para informar respecto de los caracteres de la enfermedad y medios de combatirla.

En Bilbao las calles están recubiertas de nieve y el frío es tan intenso que muchos ancianos declaran no recordar un invierno tan inclemente como el actual.

También en Melilla los temporales han causado grandes destrozos.

EL ULTIMO DISCURSO DE SANCHEZ GUERRA

Comentarios de la prensa

MADRID, Enero 14—Los diarios de esta capital comentan el último discurso del ministro de la Gobernación, señor Sánchez Guerra, en el centro Conservador, muy especialmente en la parte que se refiere á la afirmación hecha por el orador de que el gobierno, únicamente, puede hablar en nombre del rey. Declara que no es exacto que repetidamente se haya ofrecido el poder al señor Maura, como lo afirman los mauristas, y lamenta que del seno del mismo partido salgan dos ediciones distintas de las palabras del rey, sistema que declara peligroso é inconveniente.

Los republicanos comentan con placer estas incidencias que demuestran el alejamiento definitivo del gobierno de la política maurista.

LA HUELGA DE RIOTINTO

MADRID, Enero 14—Anuncian de Huelva que los obreros de Riotinto desconfían de las gestiones de la comisión arbitral y continúan en huelga en número de 10.000.

Entre ellos continúa la campaña de agitación por elementos extraños al gremio y se han producido varios choques con los guardias civiles.

El comité conferenció por teléfono con sus compañeros que se encuentran en esta capital y éstos pidieron que suspendieran la huelga hasta mañana, á lo que aquéllos accedieron.

NOTICIAS DE MARRUECOS

Aduares arrasados

MADRID, Enero 14—Telegramas de Larache anuncian que fueron completamente arrasados 3 cabañazos y tres aduares en el campamento que se supone que ocupaba Raisuli. Las tropas se apoderaron de 308 carneros, 14 cabras, 40 vacas y 4 yeguas.

En toda la zona quedó restablecida la normalidad y los enemigos huyeron hacia el Sur.

La condecoración á doña Paz

MADRID, Enero 14—Hoy fué expedido el real decreto que otorga la cruz de Alfonso XII á la infanta doña Paz por su labor literaria y españolista.

Los españoles en México—Medidas de protección

MADRID, Enero 14 — En el acuerdo de gabinete celebrado hoy se aprobaron diversas medidas para proteger á los españoles radicados en México, contando con el ofrecimiento hecho por los Estados Unidos.

El presupuesto de 1913—Superávit de catorce millones

MADRID, Enero 14 — En la liquidación hecha del presupuesto de 1913 resultó un superávit de catorce millones de pesetas, aunque en realidad este superávit resulta un poco menor con el pago de algunos créditos extraordinarios y diversas atenciones del presupuesto general.

La huelga de los plomeros en El Ferrol

MADRID, Enero 14—Comunican de El Ferrol que las comisiones directivas de todos los oficios aconsejaron á los obreros plomeros que desistan de la huelga, á lo que éstos accedieron y reanudaron sus trabajos, convencidos de que la empresa no readmitirá al obrero Bouza, por cuya causa estalló el movimiento.

Bouza perdió también las esperanzas de ser admitido nuevamente en los talleres y resolvió embarcarse para América.

La mancomunidad castellana — Opiniones del rey

MADRID, Enero 14 — En una conferencia celebrada entre el rey Alfonso y el presidente de la diputación provincial, señor Díaz Agero, el soberano se manifestó entusiasta por la mancomunidad castellana que engrandecerá á las provincias mancomunadas que poseerían el puerto de Santander y otros elementos para la mayor prosperidad.

ITALIA

EL INCIDENTE TOMBA—"VENDETTA"

Acuerdo de las partes

ROMA, Enero 14—Telegrafian de Lucca que á consecuencia de un acuerdo celebrado por las partes interesadas, termino hoy el proceso iniciado ante el tribunal local, con motivo de la demanda por calumnia y difamación presentada por el hon. Domingo Tomba, diputado por Borgo á Mozano contra el periódico "La Vedetta" que durante la campaña electoral le había hecho objeto de violentos ataques.

El fallo se dió sobre la base de la siguiente declaración que fué leída ante el tribunal, en nombre de todos los abogados, por el hon. Salvador Barzilai:

"Teniendo presente que la polémica surgida en oportunidad de la campaña electoral que se desarrolló en el distrito de Borgo á Mozano tuvo origen en la demanda entablada en Mendosa por el señor Luis Tomba contra el hon. Domingo Tomba, por artículos aparecidos que figurabán en los alegatos presentados por Luis Tomba, ante la cámara federal de Buenos Aires, apelando contra el fallo del tribunal de primera instancia, los abogados de ambas partes estiman que ante el tribunal de Lucca no es posible aclarar un asunto que ha quedado pendiente ante la jurisdicción de un tribunal extranjero y, por lo tanto, aconsejan á sus patrocinados respectivos dar por terminado el incidente, previo retiro de la demanda que presentó el hon. Tomba".

Tanto éste como los demandados aceptaron las bases del acuerdo y quedó convenido que las cosas quedasen á cargo de Tomba.

LOS TELEGRAFISTAS ROMANOS

Plausible actitud

ROMA, Enero 14 — Los empleados de las oficinas de telégrafos de esta capital enviaron al embajador del Japón ante el Quirinal el siguiente telegrama:

"Nos asociamos al dolor de la noble nación japonesa por el siniestro de Kagoshima, y expresamos nuestra alta admiración hacia el colega que con heroísmo sin precedentes quedó, único, en su puesto de combate, sin tener en cuenta que con esa actitud hacía el sacrificio le su vida. Loor al hombre que ha honrado en esta forma á su patria y á todo el gremio de telegrafistas".

Los diarios aplauden la iniciativa de los empleados referidos y enaltecen también el heroico sacrificio del telegrafista japonés.

GRANDES NEVADAS

ROMA, Enero 14—Telegramas de varias regiones de la península, septentrionales y centrales refieren que anoche y esta mañana cayeron en aquellos parajes abundantes nevadas.

En la zona superior de los Apeninos la nieve alcanzó una altura de metro y medio y en Bolonia 50 centímetros.

También cayó gran cantidad de nieve en Venecia, Turín, Génova y Florencia. Las comunicaciones están interrumpidas en varios puntos y los trenes, en su marcha á través de Toscana y Emilia, proceden con gran dificultad debido al estado actual de las líneas que desaparecen bajo una espesa capa de nieve.

El príncipe heredero

ROMA, Enero 14 — "Il Giornale d'Italia", confirma la noticia de que el príncipe heredero se embarcará á mediados del mes próximo en el crucero "Puglia", que fondeará para el objeto, en el puerto de Tarento.

El príncipe será acompañado por su instructor, el capitán de fragata Attilio Bonaldi.

Robo en una iglesia

ROMA, Enero 14—Dicen de Ferrara, que algunos malhechores, que permanecen desconocidos, lograron penetrar anoche en la iglesia de San Antonio, y se llevaron todos los objetos sagrados y demás útiles de valor que se hallaban en el templo, según los cálculos del teniente cura, el valor de lo robado excede de 50.000 liras.

Incendio en una fábrica de papel

ROMA, Enero 14 — Anuncian de Lago Vicentino, que en la fábrica de papel, Notari, existente en aquella localidad, estalló esta madrugada un voraz incendio que destruyó parte de las maquinarias y uno de los depósitos. Los perjuicios materiales pasan de 300.000 liras.

Católicos y democráticos—Propaganda encontrada

ROMA, Enero 14—La actitud agresiva de la Unión Popular Católica, que organiza numerosos "meetings" de protesta contra el proyecto de ley que hace obligatoria la precedencia del matrimonio civil respecto del religioso, provocó una reacción en el campo democrático cuyas diversas agrupaciones proyectan realizar contramanifestaciones en favor del proyecto y para pedir una ley sobre divorcio.

El asunto provoca violentas polémicas entre los diarios que representan las dos tendencias y es de prever para cuando se realicen los "meetings" católicos, numerosos incidentes.

Los dramas de la mala vida

ROMA, Enero 14—Telegrafian de Tarento, que el joven Nicolás Portanti, de 18 años de edad, provocó con un pretexto nimio, al sujeto Angel Cesario, de 25 años y después de breve discusión le mató con un tiro de revólver.

La policía pudo comprobar que tanto el asesino como la víctima estaban afiliados á la mala vida, y que Portanti fué tan sólo un ciego ejecutor de las órdenes recibidas por un tenebroso tribunal que había condenado á muerte, por motivos que se desconocen, á Cesario.

Parece, en efecto, que se hizo un sorteo entre varios de la mala vida, designando la suerte á Portanti como verdugo ocasional.

Las autoridades judiciales ordenaron la instrucción de un prolijo sumario para aclarar el asunto y arrestar á los presuntos instigadores del crimen.

Noticia desmentida

ROMA, Enero 14—Un comunicado de una agencia oficiosa de esta capital, desmiente la noticia, publicada por el diario "Berliner Tageblatt", de que Italia había resuelto vender á Turquía el crucero "San Marco".

Fallecimiento del señor Chiarchiaro

ROMA, Enero 14 — Anuncian de Palermo, que falleció hoy en esa ciudad el comendador Chiarchiaro, director general del Banco de Sicilia.

Su desaparición causó hondo sentimiento en los círculos financieros y sociales de la metrópoli siciliana.

Ecos del accidente al "San Giorgio"

ROMA, Enero 14 — Informan de Nápoles, que el comandante del crucero "San Giorgio", capitán de navío Cacace y los tenientes de navío Degli Uberti y Gamberini, que estaban de guardia cuando ocurrió el accidente sufrido por aquel buque, fueron interrogados hoy largamente por la comisión especial encargada de la instrucción del proceso.

Respecto de esas declaraciones se mantiene la más estricta reserva, y sólo se sabe que á fines del corriente mes será interrogado también el contraalmirante Cagni, ex comandante de la división naval de que el "San Giorgio" formaba parte.

Regreso del hon. Alfredo Baccelli

ROMA, Enero 14—Regresó hoy á esta capital, procedente de Tripolitania, en donde estuvo por una breve temporada, el diputado por Tivoli, hon. Alfredo Baccelli.

El conocido parlamentario se manifiesta admirado por la cantidad é importancia de las obras militares y de pública utilidad construídas por los expedicionarios.

El asesinato del doctor Giannone—Ulteriores detalles

ROMA, Enero 14—Telegramas recibidos de Gibraltar informan que el doctor Giannone, que se hallaba á bordo del vapor "Berlín" de la compañía Hamburgo Americana, en calidad de comisionado real de

de revólver por uno de los pasajeros de tercera que se supone sea italiano.

Giannone resultó víctima de su deber, pues fué muerto mientras intentaba desarmar á su victimario, quien con el revólver en puño amenazaba acometer á algunos tripulantes.

Cooperativa bancaria católica

ROMA, Enero 14—"L'Osservatore Romano" anuncia que se ha constituído con una escritura pública que fué firmada hoy por los representantes de las instituciones interesadas, la Federación de todos los Bancos cooperativos católicos de la península.

La nueva institución dispondrá de un capital de 20.000.000 de liras.

FRANCIA

TENTATIVA CONTRA CHERIF BAJA

Muerte del agresor

CRIADO GRAVEMENTE HERIDO

PARIS, Enero 14—Esta mañana se presentó en el domicilio de Cherif Bajá, jefe de los radicales otomanos, un joven que parecía presa de la mayor exaltación.

Preguntó por el dueño de casa, y como uno de los sirvientes tratase de oponerse á que penetrase sin ser anunciado, sacó un revólver y lo hirió de dos tiros.

Al ruido acudió Salih Bey, yerno de Cherif Bajá, quien al verse frente al agresor, hizo también uso de un revólver y cambió varios tiros con el desconocido.

Este pereció en la refriega. Salih Bey salió ileso.

El estado del criado herido es muy grave, pues ambos proyectiles le perforaron los pulmones.

El comisario de policía que fué llamado al teatro de la tragedia, registró el cadáver del agresor y halló en los bolsillos un revólver del modelo usado por la policía turca, un centenar de cartuchos y un tomo del Alcorán.

Mientras se efectuaba la investigación, llegó otro turco que preguntó por Cherif Bajá, diciendo que quería hablar con él. Fué detenido inmediatamente.

El criado fué trasladado á un sanatorio.

Se ha hecho cargo del sumario el juez de instrucción M. Drfux.

Cherif Bajá al contestar á las preguntas que le fueron dirigidas por el representante de un diario de esta capital, declaró que estaba convencido de que esta tentativa había sido ordenada por el gobierno turco, pues es enemigo del Comité Unión y Progreso.

LA FEDERACION DE LAS IZQUIERDAS

Programa del partido

PARIS, Enero 14—Se reunieron hoy en número de 75, los diputados y senadores adherentes al grupo de la Federación de las izquierdas, creado por M. Aristide Briand.

Fué aprobada la declaración constitutiva del grupo. En ella se dice que la Federación defenderá las ideas que inspiraron á Gambetta, á Jules Ferry y á Waldeck Rousseau, y están llamadas á asegurar la grandeza de Francia, por medio de la democracia.

Agrega dicho documento, que la separación de la Iglesia y el Estado y las leyes relativas á la escuela laica son intangibles y una garantía para la libertad de conciencia.

Dice luego, que el partido republicano debe á todos los franceses, justicia y seguridad, y es responsable de la independencia y de la dignidad nacionales.

Afirma la necesidad de realizar la reforma electoral con la representación de las minorías, así como las reformas sociales y fiscales. Debe, además, sancionarse la ley de servicio militar por tres años.

Se sienta el principio de que el Estado debe intervenir en los problemas de carácter económico y social.

El documento concluye con un llamamiento á la concordia entre todos los republicanos.

Una vez aprobadas estas declaraciones, fueron discutidos y aprobados también los estatutos de la Federación y se constituyó su comité directivo.

EL ASUNTO LEMIRE

Declaraciones del diputado por Hazebouck

PARIS, Enero 14—El abate Lemire, diputado por Hazebouck y vicepresidente de la Cámara, recibió hoy numerosísimas cartas y telegramas de felicitación por la demostración de que fué objeto ayer en la Cámara y por su actitud frente á las exigencias de monseñor Charost, obispo de Lille.

En una entrevista celebrada con el representante de un diario de esta capital declaró que su elección de vicepresidente de la Cámara no debe ser considerada como una manifestación contra la autoridad religiosa, sino como una afirmación de los derechos cívicos y una protesta contra la intromisión de la religión en la política.

Agregó que se sentía feliz ante esa demostración de simpatía de sus colegas y terminó diciendo que no obedecerá al obispo de Lille y conservará su banca de diputado.

EXEQUIAS DE M. RAOUL PUGNO

PARIS, Enero 14—Fueron celebradas hoy en esta capital, las exequias del compositor y pianista M. Raoul Pugno, fallecido en Moscou.

Asistió al acto numerosísimo público, entre el cual se notaba la presencia de muchas personalidades de los círculos artísticos. De todas partes se habían enviado coronas.

Tomaron la palabra M. Fauré, director del Conservatorio y los compositores M. Theodore Dubois y M. Bruneau.

Los restos del artista fueron trasladados á Gargenville, en donde se efectuará su inhumación.

EL IMPUESTO SOBRE EL CAPITAL

PARIS, Enero 14—Acaba de publicarse el proyecto de impuesto sobre el capital, presentado á las Cámaras por M. Caillaux.

Gravará los capitales de más de 30.000 francos, deduciéndose cinco mil francos por cada hijo mantenido por el contribuyente.

Será progresivo y hasta los 10.000 francos no pasará de 1.25 por ciento del capital; para 20.000 francos llegará hasta 2 por ciento; para 40.000, hasta 2.30 por ciento; para 100.000, hasta 3.20 por ciento; para 200.000, hasta 4.15 por ciento; para un millón, hasta 5.33 por ciento; para dos millones, hasta 6.04 por ciento.

EL PRIMER MINISTRO GRIEGO EN PARIS

Almuerzo en el Quai d'Orsay

PARIS, Enero 14—El presidente del consejo y ministros de Relaciones Exteriores M. Doumergue ofreció en el Palacio del Quai d'Orsay un almuerzo en honor del primer ministro griego, señor Venizelos.

Se hallaban presentes el ministro de Grecia, señor Romanos, los miembros de la legación helénica, el ministro de Finanzas M. Caillaux, el ministro de Guerra, M. Noulens, el

LAS PROVINCIAS Y TERRITORIOS

Cooperativa bancaria católica

ROMA, Enero 14—"L'Osservatore Romano" anuncia que se ha constituído con una escritura pública que fué firmada hoy por los representantes de las instituciones interesadas, la Federación de todos los Bancos cooperativos católicos de la península.

La nueva institución dispondrá de un capital de 20.000.000 de liras.

Propósito de condecorar á una artista

PARIS, Enero 14—"Le Petit Parisien" asegura que el ministro de Instrucción Pública, M. Viviani, tiene el propósito de condecorar á la conocida artista Sarah Bernhardt.

Rigores del invierno

PARIS, Enero 14—Reina en esta capital un frío extraordinario aun para la estación. Las calles están cubiertas por espesas capas de nieve. Se señalan algunos accidentes personales.

En muchos departamentos del Centro y del Mediodía, cayeron grandes nevadas.

Las comunicaciones se efectúan con muchas dificultades y los trenes sufren grandes retrasos.

PORTUGAL

GRAN HUELGA FERROVIARIA

INTERRUPCION GENERAL DEL TRAFICO

Carácter revolucionario del movimiento

MEDIDAS ADMINISTRATIVAS

MADRID, Enero

PROVINCIA DE BUENOS AIRES -- ADMINISTRACION, TRABAJO Y CULTURA

ESTADO DE LA VIALIDAD

LOS CAMINOS INTRANSITABLES

QUEJAS DE TODAS PARTES

La reglamentación del tráfico

He aquí otra porción de informaciones relativas al mal estado de la vialidad en el territorio provincial y á la urgente necesidad de arreglar en esta época siquiera los caminos de acceso á las estaciones en las zonas cultivadas con maíz:

Mufiz (General Sarmiento), Enero 14—Los caminos en esta comuna constituyen un verdadero peligro para los transeuntes. Las autoridades nunca se han ocupado de la vialidad, y las continuas lluvias han contribuído á empeorarla.

Las calles están en idénticas condiciones, á pesar de figurar en el presupuesto municipal gruesas sumas de dinero en el sostenimiento de cuadrillas de peones, que por ningún lado se ven.

El pueblo contribuyente se encuentra verdaderamente alarmado con este estado de cosas.

Oriente (Coronel Dorrego), Enero 14—El camino de aquí á la estación Irene fué terraplenado el año próximo pasado, pero se ha dejado sin arreglar un trozo de 2.000 metros, por donde el tránsito es imposible, ni aun en sulky.

Igualmente, el camino que va de ésta á Copetonas reclama un arreglo y desviación, para que el puente sobre el arroyo Quequén Lolado Grande, recientemente construído, preste verdaderos servicios. Ese camino se halla en mal estado por las vizcacheras y la desigualdad del terreno.

Pilar, Enero 14—Los informes recogidos sobre la vialidad pública en este partido, están contestes en que su estado deja mucho que desear.

Los únicos arreglos de caminos que se hacen son por cuenta de la comisión de la ley 5315, y con objeto de dar acceso á la estación Villa Rosa, del ferrocarril Central Córdoba, desde 300 metros de distancia á su alrededor.

Los empleados municipales se lo pasan de paseo, constantemente, cuando podían ocuparse de la reparación de los caminos vecinales ó municipales, que en muchas ocasiones los mismos vecindarios tienen que efectuar, á costa de su peculio propio, á fin de poderse comunicar.

Alem (Lincoln), Enero 14—Los caminos se encuentran en pésimo estado.

Es urgente que el gobierno envíe una cuadrilla para el arreglo de los pantanos, que en invierno se ponen intransitables.

Este año, de abundante cosecha de maíz no debe suceder lo de los años pasados, que los carreros, por evitar una desgracia, cortaban diariamente los alambrados é invadían las propiedades con los perjuicios consiguientes.

La Violeta (Pergamino), Enero 14—Los caminos de esta zona se hallan en tan mal estado, que cuando llueve no es posible comunicarse con la estación del ferrocarril.

Ahora es tiempo propicio para el arreglo de los pantanos, pues es inútil hacer nada en el invierno, cuando están llenos de agua.

La cosecha de maíz promete ser abundante, pero sus utilidades se disminuirán por el mal estado de la vialidad.

Tres Arroyos, Enero 14—Es motivo de justas quejas por parte de los agricultores, ganaderos y vecindario en general, el mal estado en que se hallan los caminos de este partido.

Si hay algo que está verdaderamente descuidado y que es una necesidad urgente remediar, por los trastornos que ocasiona, es lo relativo á la vialidad pública.

Todos los caminos de este partido, salvo uno ó dos, están en malísimas condiciones, lo que perjudica particularmente en esta época en que se trasportan los cereales á las estaciones de embarque.

El gobierno de la provincia muy poco ha hecho para mejorar los caminos de Tres Arroyos.

Otra de las causas que impedirá que por mucho tiempo no tengamos caminos en buen estado, es el tránsito de carros enormes, verdaderas moles, que aparte de pesar por sí solos de tres á cuatro mil kilos, para abreviar viajes, suelen llevar de 8 á 10 mil de carga; de donde resulta que no hay caminos por consistentes que sean, que puedan soportar doce mil kilos de peso, con diez y seis caballos.

Luego, urge también que el gobierno ponga en vigor el reglamento de tráfico que se dictó durante el gobierno del general Arias.

Lobos, Enero 14—Los caminos de este partido, así como los que comunican con los de Navarro, 25 de Mayo, Las Heras, Cañuelas y Saladillo, se encuentran en estado muy deficiente.

En el camino general de Las Heras á ésta, á la altura de la estación Zapiola, trabaja una cuadrilla de la comisión nacional de la ley 5315, que reportará beneficios á los agricultores del cuartel 9. El puente sobre el arroyo Las Garzas, en el camino general á Saladillo, se encuentra desmantelado por las últimas crecientes, sin que hasta la fecha autoridad alguna se haya preocupado de su reparación. De continuar así un tiempo más, se hará necesario su completa reconstrucción.

Los caminos dependientes de la municipalidad requieren una pronta reparación.

San Antonio de Areco, Enero 14—El estado actual de los caminos de este partido no puede ser peor. Los vecinos se ven obligados á reparar por su cuenta varios de esos caminos, como los generales á Carmen de Areco, Giles y Baradero, que debido á las últimas lluvias y al gran tráfico, por el transporte de los cereales á las estaciones, están intransitables, con numerosos pantanos.

Ninguna autoridad se preocupa de este asunto.

Una sola cuadrilla, que envió la extinguida dirección de caminos, trabaja en el camino general á Zárate, y apenas cuenta con dos ó tres peones, cuyo trabajo es de escasa importancia.

Se está perdiendo así lastimosamente la mejor época del año para esta clase de reparaciones.

Numerosos vecinos, de quienes he solicitado datos al respecto, me piden que haga presente á LA PRENSA su agradecimiento por la propaganda que ha iniciado en pro del mejoramiento de la vialidad pública de la provincia, y al propio tiempo que esa dirección se sirviera indicar el procedimiento á seguir ante la comisión administradora de la ley 5315, á fin de que ésta disponga el arreglo de los caminos de acceso á las estaciones ferroviarias, que hasta hoy no han podido conseguir, á pesar de las numerosas peticiones hechas ante dicha comisión, unas veces, por intermedio de las autoridades municipales y del ferrocarril Central Argentino, otras, ó bien directamente.

Nunca han sido más necesarias que ahora las reparaciones de los caminos, ante la perspectiva de una abundante cosecha de maíz. Se teme fundadamente que dado el actual estado de los caminos, no se pueda acarrear ese cereal en el invierno, porque se pondrán intransitables; máxime si se tiene presente que desde la sanción de la ley 5315 hasta la fecha, no se ha invertido un solo peso por dicha comisión en este partido.

LOS NUEVOS PAVIMENTOS DE SAN ISIDRO

Irregularidades de una empresa

Las empresas constructoras de afirmados, se valen frecuentemente del vivo anhelo de los vecindarios por el mejoramiento de la vialidad, y de la complacencia de las autoridades municipales, para cometer irregularidades en beneficio de su interés privado y contra el de los contribuyentes, cuando debieran ambos armonizarse, dentro de la corrección de procederes que corresponde, y cuya estricta observancia reclamamos de aquellas autoridades.

Un caso de éstos ocurre ahora en San Isidro, con motivo de la pavimentación con adoquín de granito de la calle Brown, entre las de San Martín y Río Bamba.

Los concesionarios de esa obra, pretenden cobrarla á los propietarios á quienes afecta, sin que se hayan llenado los requisitos estipulados, y para el efecto sorprenden la buena fe, presentando cuentas en las cuales expresan que éstas han sido visadas por la Municipalidad.

La obra no ha sido recibida por la comisión de vecinos encargada de fiscalizarla, y por consiguiente, tampoco ha podido ser aceptada por la municipalidad, ni las cuentas visadas por ésta, como se pretende.

Por otra parte, el trabajo ha sido deficientemente ejecutado. El adoquín no es uniforme, no posee las dimensiones estipuladas, ni ha sido colocado de acuerdo con la técnica correspondiente. De ahí que se note en el pavimento una superficie rugosa y una separación excesiva entre los adoquines, que conspira contra la duración de aquél.

Esto quiere decir que el material empleado es malo y que su colocación no ha sido prolija, motivo suficiente para que la comisión fiscalizadora no acepte la obra y para que la municipalidad, en consecuencia, no ponga su visto bueno en las cuentas que presentan los constructores.

Llamamos, pues, la atención de la intendencia municipal de aquel pueblo sobre este asunto, á fin de que no resulten perjudicados los intereses públicos.

"LA PRENSA" EN LA PLATA

(DE NUESTRA SUCURSAL)

SUPRESION DE EMPLEOS

OPINIONES DEL P. E.

En el mensaje que acaba de enviar á la legislatura el Poder Ejecutivo, con el presupuesto, llaman la atención las opiniones vertidas sobre el modo en que están organizadas algunas oficinas de la administración de su dependencia.

"Una práctica que se ha generalizado, dice, es la tendencia de hacer de cada empleo una oficina; así, por ejemplo, se necesita un puesto de asesor letrado en una repartición, y al año siguiente se le convierte en un organismo con numerosas ramificaciones: relator del asesor, escribiente, mesa de entradas, casa, gastos de oficina; de modo que las funciones del primero, que debían ser individuales, y que bastan para los fines administrativos, pasan á los otros, aumentando el personal, sin que crezca el trabajo".

La observación es exacta, en cuanto á algunas oficinas. Lo curioso es que el Poder Ejecutivo critique el sistema y á la vez lo practique.

En efecto: el fiscal de Estado es uno solo en la provincia, y por disposición expresa de la Constitución, este funcionario, sin distinción, "es parte legítima en todos los juicios en que se controvierten intereses del Estado".

No obstante esa expresa disposición del artículo 152 de la Constitución provincial, se creó hace algunos años el cargo de abogado representante de la provincia para que reemplace al fiscal de Estado en los juicios radicados en la capital federal.

Y bien; en lo relativo á esta representación, el Poder Ejecutivo pone en práctica este año, en su proyecto de presupuesto, el sistema que en el mismo documento critica. Pero no sólo un abogado, para que sustituya al fiscal de Estado, inconstitucionalmente, provee el proyecto del Poder Ejecutivo, sino toda una oficina, en la que se observa el tipo de desdoblamiento objeto de aquella crítica. El ítem segundo del proyecto, consagra los siguientes empleos: un representante letrado en los asuntos en que el gobierno sea parte y se ventilen en la capital federal, sueldo 1.300 pesos mensuales; un abogado auxiliar, sueldo 750 pesos; dos relatores, á pesos 500; un escribiente.

Esa repartición, pues, mantenida por el Ministerio de Hacienda, es del tipo característico que tan severa y acertadamente condena el Poder Ejecutivo en el mismo mensaje con que se presenta ese presupuesto.

EL IMPUESTO A LOS ALCOHOLES

SU REFORMA

Celebraron ayer una entrevista con el ministro de Hacienda, los representantes de la Liga de Almaceneros y Anexos de la capital federal. Después de cambiar ideas sobre el proyecto de la ley de impuesto á los alcoholes, los comerciantes convinieron en propiciar las siguientes modificaciones á la ley de la materia:

Cinematógrafo, $ 600; negocios que excedan de 50.000 pesos, 500 $; ídem de 25 á 50.000 $, 400 $; ídem de 10.000 á 25.000 $, 300 $; ídem hasta 10.000 $, 250 $. El pago, en ese caso, sería satisfecho en dos cuotas iguales, la primera en el corriente mes y la segunda en Julio próximo.

El ministro de Hacienda se inclina á propiciar también estas modificaciones, solicitadas por la mencionada Liga.

LAS FINANZAS ADMINISTRATIVAS

De acuerdo con lo establecido en el artículo 111 de la ley de contabilidad y la resolución del ministerio de Hacienda, ordenando hacer efectiva la presentación de fianzas personales por todos los agentes del tesoro de la provincia, encargados de la guarda, conservación, empleo y percepción de los dineros, valores, bienes y rentas pertenecientes á la misma, han presentado sus fianzas para responder á los cargos que resultasen de su administración, las siguientes personas:

Juan Erriet, Guillermo C. López, Miguel Barnes, Francisco L. Díaz, Juan Euletche, Carlos M. Jordán, Alfredo E. Massey, Eustaquio Estibansi, Eulogio Labaltut, Pío Rosales, Marcelino Noguez, Francisco B. Sánchez, Manuel C. García, Eloy G. Silva, Enrique Etcheverry, Félix Suárez, Luis H. Real, Alberto Márquez Naón, Ubalde A. Zapiola, José Cerante y Francisco Grisolía.

Con este motivo, previo informe de la repartición correspondiente, se dictará una resolución por el ministerio de Hacienda, sobre la aceptación de las fianzas presentadas.

Dirección de salubridad

Para que subsanen las deficiencias de sus respectivos establecimientos industriales, se ha concedido un plazo de noventa días á los siguientes industriales de Bragado: Macaya, Adue y Fianes, Pedro Etchevarría, José Loscino, Miguel Torres y Compañía, Santiago Destefano, Etchepares, Montes y Compañía y Avelino Alvarez. Se ha acordado con igual objeto un último plazo de 60 días á los siguientes industriales de la misma ciudad: Onegi Hermanos, Antonio Merino, Miguel Mazzuco, José Zuiyeta, Juan A. Fontana, Luis Lapisce, Manuel Feros, Miguel Jordán, Luis Herse, Gutiérrez y Falcone, Roldán y Lafont, Francisco Vázquez, Antonio Vergona, Osacar Hermanos, Juan Serice y Lombardini Hermanos.

—Por expender vinagre blanco aguado ha sido apercibido el comerciante de Hinojo, Manuel Díaz.

Se ha impuesto una multa de pesos 200 al comerciante de la misma localidad Domingo Rasena, por fabricar jarabes con una materia derivada de la hulla.

—Se ha autorizado para dirigir una farmacia en las condiciones de práctica, en Timote, al señor Francisco Bassigrana.

—Se ha acordado un plazo de 90 días para que subsane las deficiencias que se observan en sus respectivos establecimientos, á los siguientes industriales de Carlos Casares, Arrué Lapp y Compañía, Juan Jonjoux, Muñiños y Vigil y Miguel Cuttica.

—Se ha autorizado para ejercer la medicina, por un año, en Juan Fernández, partido de Necochea, al doctor José Catalan.

El presupuesto

Mañana por la noche celebrarán una reunión en casa del señor Ugarte, las comisiones de presupuesto de ambas Cámaras, á fin de establecer las modificaciones que aceptará la mayoría. Después de esta conferencia, se realizará otra entre los ministros y las comisiones.

El Senado se reunirá el sábado y aprobará en general el presupuesto. En la misma sesión se aprobará en particular la ley de alcoholes, con las modificaciones convenidas, que aceptara la Cámara de Diputados el miércoles.

El gobernador

Anoche partió para Necochea el gobernador de la provincia. Posiblemente permanecerá hasta el sábado en ese balneario.

Conscriptos de la clase de 1893

Hasta el día de ayer se han presentado al distrito militar de La Plata 347 conscriptos de la clase de 1893, que deben hacer el servicio militar por dos años en la armada.

Sometidos al exámen médico de práctica, 62 de dichos conscriptos han sido exceptuados por no ser aptos para el servicio.

Endicamiento del Delta

El Poder Ejecutivo ha promulgado la ley que concede la construcción de obras de endicamiento en las secciones 2 y 4 del Delta del Paraná y compra de la tierra endicada.

Nombramientos

El P. E. hizo ayer los siguientes nombramientos:

Jueces de paz: de Pellegrini, Mariano F. Bonso y Juan Mariescurena; de Salliqueló (Pellegrini), en comisión, Bernabé López; de Avellaneda, Antonio Paredes Rey y Enrique Combes.

Alcaldes de comisión de Pellegrini: cuartel 1o., Severo H. de la Canal; 2o., Pedro Bandi y 3o., Honorio Torres.

Defensor de menores de Pellegrini, Manuel A. Pueyrredón.

Comisionado escolar de Pergamino, presbítero Ildefonso J. Mondrain.

Obras de irrigación

El Poder Ejecutivo ha concedido á doña Rosa Algelt de Tornquist y al señor Adolfo Tornquist el derecho de desviar hasta las tres cuartas partes del caudal del arroyo La Ventana, tanto en épocas de estiaje como en creciente. También les ha concedido todo el agua que corre por los arroyos San Juan y San Pablo.

Esta agua se utilizará en el riego de 3.925 hectáreas, de las cuales 3.485 corresponden al campo denominado La Ventana, de propiedad de la primera y las 440 hectáreas restantes, al campo La Cabaña, de propiedad del segundo. Ambos están situados en el cuartel 2 del partido de Tornquist.

La concesión se hace en forma de que en todo tiempo, cualquiera que sea la subdivisión de esa tierra, el derecho de utilizar el agua concedida será proporcional á la superficie que cada propietario tenga bajo riego, de acuerdo con el caudal que se concede para las 3.925 hectáreas.

Las obras deberán iniciarse dentro del mes subsiguiente á la fecha de la aprobación de los planos, y deberán quedar completamente terminadas después de un año, á partir de la misma fecha.

El agua que se concede debe destinarse exclusivamente al regadío, sin otra utilización.

CRONICA SOCIAL

NOCHES DE LA PLAZA—Amenizada por la banda de música de la policía se efectuó anteanoche la reunión de moda, en la plaza Mariano Moreno.

Asistió numerosa concurrencia, entre la que anotamos á las señoras y señoritas de:

Ves Lozada, Alsina, de la Fuente, Mercante, Vieyra, Crola, Wolter, Juliá, Jáuregui, Gómez, Arrambide, Sempé, Isla, García, Paz, Muels, Dibur, Ramos, Villafañe, Sayanca, Tolosa, Bunge, Peva, Durquet, Aráuz y otras.

DOCTOR DOMINGO D. ECHANIZ—En La Plata—Dejó de existir anteanoche, repentinamente, el doctor Domingo D. Echaniz, conocido y apreciado facultativo. Su desaparición ha producido intenso pesar en nuestros círculos sociales é intelectuales, que le tenían alta estimación por las condiciones de carácter y caballerosidad de que estaba adornado.

Los restos del extinto serán conducidos, hoy á la capital federal, para ser inhumados en el cementerio del Norte, previa misa de cuerpo presente, que se rezará en la iglesia del Pilar.

TEATROS — Con bastante concurrencia, la compañía Vehil, que actúa en el teatro Moderno, representó anoche las obras "Las dos joyas de la casa" y "La Ducha".

VIAJEROS—Para Ramos Mejía, la señora Isidora Montana de Roldán y sus hijitas María Angélica y María Haydée.

—Del Tandil, ha regresado el señor Mariano Aráu.

—Regresó de 25 de Mayo, el doctor Jerónimo Etcheverry.

—En breve partirá para Chile, el ingeniero Nicolás Bessio Moreno.

—Para Mar del Plata, el diputado Antonio J. Márquez y su hijo Horacio.

—Para Quilmes, las señoritas Ana, Justina y Elena Loustalet.

—De Buenos Aires, la señorita Lucía del Prado Galán.

ENFERMOS—Restablecido, el señor Angel Oyuela.

—Continúa mejorando, la señora Catalina Graells de Sureda, que se encuentra enferma desde hace días.

EN LOS MUNICIPIOS

LA HUELGA DE COCHEROS EN LA PLATA

El gremio de cocheros de esta ciudad se reunió anteanoche para resolver si continuaría ó no la huelga iniciada anteayer, como consecuencia de la resolución negativa que dictó la municipalidad en su petición.

El gremio decidió continuar la huelga hasta tanto se le concedan los pedidos que ha formulado en el escrito presentado á la municipalidad.

El inspector general de la municipalidad señor Zaldívar ha comunicado al comisionado que anteayer y ayer los automóviles que existen en la ciudad prestarán sus servicios al público sin interrupción, y que se ha aumentado su número.

Informa el señor Zaldívar que los "chauffeurs" han pedido un nuevo estacionamiento para poder ubicar los 70 automóviles de plaza inscriptos en la municipalidad, los cuales, según estima, se hallan en condiciones superiores á las que ofrecen los coches, y tienen tarifas reducidas.

Al mismo tiempo, el señor Zaldívar dice que ha aprovechado la oportunidad para hacer saber á los cocheros que si dentro de las 48 horas, á contar de ayer, no ocupan los lugares de estacionamiento acordados por la municipalidad, perderán el derecho de esas ubicaciones, que se acordarán á que los habilita para el servicio público.

EDUCACION

EL NUEVO PLAN DE ESTUDIOS

Hoy, á las 9.30 a. m., se reunirá en el despacho del director general la comisión encargada de formular los programas para la enseñanza primaria.

PAGO DE SUELDOS

De 8 á 11 a. m. se abonará hoy el pago de los haberes del personal de las escuelas complementarias de La Plata, correspondiente á Diciembre último.

—Hoy salen giros por Diciembre, para los consejos escolares de Florencio Varela, Lomas de Zamora y Lujan.

REMISION DE UTILES

Por intermedio de la oficina de depósito de la dirección general de escuelas, comenzó ayer la remisión de útiles é impresos á los consejos escolares, á fin de que puedan ser distribuídos entre las escuelas antes de la apertura de próximo curso escolar.

SOCIEDADES

LOS LEALES—Acaba de fundarse en esta ciudad un nuevo centro recreativo denominado Los Leales, el que ha iniciado los preparativos para su primer "matinée" danzante que realizará el 25 del corriente, en el salón "23 de Mayo", de Tolosa.

APROBACION DE ESTATUTOS — Han sido aprobados los estatutos de la cooperativa del tranvía eléctrico á Chascomús.

TRIBUNALES

RECURSOS PROCEDENTES

En sus últimos acuerdos, la Suprema Corte de Justicia ha declarado procedentes los recursos de inconstitucionalidad é inaplicabilidad de ley interpuestos contra la sentencia de la Cámara de San Nicolás, en el juicio que sigue don Pascual Capaldi contra Ratto hermanos, sobre daños y perjuicios.

CRONICA POLICIAL

EL CADAVER CARBONIZADO

INVESTIGACION POLICIAL

(Por telégrafo)

Mercedes, Enero 14 — Permanecen envueltas en el misterio las causas que determinaron la muerte del hombre cuyo cadáver se encontró completamente carbonizado en la vía del ferrocarril al Pacífico, cerca del kilómetro 105, hecho de que dió cuenta LA PRENSA de ayer.

Como dijimos, la autopsia comprobó que el cadáver presentaba una herida de bala en la cabeza. El proyectil ha entrado de arriba á abajo, lo que podría hacer presumir un suicidio, pero esta presunción está destruída por la circunstancia de haberse encontrado quemado el cuerpo, y especialmente la cara y cabeza, lo que hace difícil la identificación.

Por disposición del juez del crimen doctor Stolbizer, se han hecho cargo del sumario los empleados de investigaciones de La Plata Juan Fernández y Pedro Collazo, quienes inmediatamente iniciaron sus tareas, tomando las impresiones digitales del cadáver y secuestrando algunos papeles que se encontraron en sus ropas.

El desconocido, cuya edad no ha podido comprobarse, parece ser albanés, á juzgar por una carta escrita en el idioma usado en aquel país, y por el reloj con caracteres griegos que se le encontró en sus ropas.

Según los timbres de correo, el desconocido ha recibido la carta á que nos referimos desde Tucumán, con dirección á la cuadrilla del canal número 9 del Sud.

Entre los apuntes que tenía en sus ropas se ha encontrado la dirección de una fonda ubicada en esa capital, con algunas anotaciones en griego.

Los empleados de investigaciones se trasladaron á ése, siguiendo una pista.

No damos otros detalles para no entorpecer la acción de la policía.

HERIDO DE BALA

(Por telégrafo)

Avellaneda, Enero 14—Ayer, á las 4 a. m., en Piñeiro, el vecino Francisco Palombo, hizo un disparo de escopeta, sobre Juan García, hiriéndole de gravedad en el brazo izquierdo.

Conducido el herido al hospital Fiorito, fué necesario amputarle el brazo.

DESTACAMENTO NECESARIO EN SARANDI

(Por telégrafo)

Sarandí (Avellaneda), Enero 14—Siguen produciéndose disparos de armas de fuego y robos en esta localidad y villas adyacentes.

Numeroso elemento malhechor ha invadido este pueblo y villas Dominico, Cristóbal Colón, Barilari y Gattemeyer.

La creación de un destacamento en Sarandí con 15 agentes, por lo menos, no se puede postergar si se quiere defender la vida y hacienda del pueblo.

La distancia y la carencia de elementos hacen imposible mejor servicio de la comisaría de Avellaneda.

HOMICIDIO EN MERCEDES

En Mercedes, anteanoche, á las 10, por causas desconocidas, José Pérez fué muerto de dos balazos en la cabeza, por un sujeto que después de cometer el hecho se dió á la fuga, y cuyo nombre y filiación son desconocidos.

CASO DE INSOLACION

En las calles 7 y 69 de La Plata, ayer á las 12 m., falleció víctima de un ataque de insolación el vecino Francisco Alfano, quien á esa hora transitaba por la vía pública.

ASFIXIA POR SUMERSION

El menor de 9 años, Eduardo Cuevas, se hallaba pescando ranas en un jagüel existente en Suipacha, en cuya circunstancias cayó dentro de éste y pereció ahogado.

ACCIDENTE FATAL

De la torre que se construye en la iglesia del Sagrado Corazón, situada en las calles 9 y 58, en La Plata, ayer á las 9 a. m., cayó el operario Pascual Lunge, quien falleció instantáneamente.

MUERTO POR UN RAYO

Ayer, a las 11 a. m., en momentos en que Anselmo Lagrange apartaba hacienda en el partido de Guaminí, fué muerto por una descarga eléctrica.

El cadáver de Lagrange fué entregado á sus deudos para la inhumación.

ASALTO NOCTURNO

(Por telégrafo)

Avellaneda, Enero 14—Anoche, á las 8.30 p. m., en circunstancias en que el señor Martín Zilbertin transitaba por la calle Facundo Quiroga, fué agredido por dos sujetos, que armados de arma cortante, le infirieron heridas en el rostro y espalda, sustrayéndole además las alhajas que llevaba.

NIÑO MUERTO POR UN TORO

José Antonio Lavallén, denunció ayer, que á las 3 p. m., en un corral de su propiedad, situado en el paraje conocido por "El Peligroso", su hijo Pedro Virgilio, de 2 años de edad había sido atropellado por un toro, el cual le produjo una lesión de tal gravedad que le causó la muerte.

INCENDIO DE UNA PARVA

En Guaminí, se incendió ayer una parva de pasto del señor Romeo Bostantini, quien sufrió pérdidas por la suma de 900 pesos moneda nacional.

Se presume que el incendio sea intencional.

ACCIDENTE DEL TRABAJO

En circunstancias en que Eustaquio Iriarte, conducía ayer en Guaminí una máquina trilladora, cayó y las ruedas le pasaron por sobre la pierna derecha, lo que le ocasionó una fractura de carácter grave.

INFORMACIÓN TELEGRÁFICA

DE NUESTROS CORRESPONSALES

MERCEDES

REGISTRO DE PROCURADORES

Procedimiento de los juzgados

Mercedes, Enero 14—Con motivo de haber vencido el 8 del corriente, el plazo fijado por la ley de reglamentación de la procuración para inscribirse en la matrícula, los tribunales de este departamento no dan audiencia á los procuradores que no acrediten estar inscriptos. Pero el caso es, que gran parte de ellos han solicitado á la Suprema Corte, la inscripción durante el corriente mes, y ese tribunal no ha habilitado el feriado para dar curso á esas solicitudes, de modo, que muchos procuradores, á pesar de haber efectuado el depósito exigido por la ley de la materia y llenado los demás requisitos, se ven imposibilitados para ejercer la procuración, porque el alto tribunal no ha dado curso á sus solicitudes.

Se impone, pues, que la Suprema Corte trate de salvar este inconveniente, ya que de ella depende.

CONCURSO DE TIRO AL BLANCO

Posición de los tiradores

Mercedes, Enero 14 — El domingo es el último día del concurso que se efectúa en el stand del Tiro Federal Argentino.

La posición actual de los tiradores en cada blanco es la siguiente:

En la categoría á 100 metros, conquistó el primer puesto E. Molteni en una serie de 58 sobre 60; segundo, señor A. Lima; tercero, señor S. E. Pisano; cuarto, señor Olando y quinto, señor S. Cirelli.

Mauser á 250 metros: primero, señor C. P. Novelli; segundo, señor Rafael Carranza.

En la categoría á revólver, el doctor Francisco Pérez, desalojó del primer puesto al señor C. P. Novelli, que conserva el segundo; tercero, señor E. Iribarne; cuarto, doctor J. F. Campi y quinto, señor F. Márquez.

Se hicieron en la última sesión seis moscas á revólver, correspondiendo la primera del día al tirador señor E. Iribarne.

La única del día á mauser, fué marcada para el tirador Jorge Diez Gómez.

NUEVOS JUECES DE PAZ—REGLAMENTO DE LA ESCUELA NORMAL POPULAR—HIGIENE PUBLICA.

Mercedes, Enero 14—Tomaron posesión de su cargo los nuevos jueces de paz, titular y suplente, señores Manuel Sorarrain y Alejandro Silvestre, en cumplimiento de la resolución de la Suprema Corte que así lo dispone.

Como lo hizo notar LA PRENSA oportunamente, el juzgado de paz se encontraba acéfalo por haberse incorporado el titular señor Rodríguez al Concejo Deliberante, y encontrarse enfermo é imposibilitado para prestar juramento el suplente señor Bordale.

Los numerosos litigantes que tienen asuntos pendientes en ese juzgado, pueden concurrir desde ahora en los días y horas hábiles.

—La comisión de la escuela normal popular que preside el señor Luis Martínez Urrutia, ha puesto en vigor el proyecto de reglamento interno recientemente sancionado.

Dada la importancia que ha adquirido este establecimiento, revelada en los exámenes de fin de curso que presidió la dirección general de escuelas, se hacía notar la necesidad del reglamento á que nos referimos.

—La inspección general de la municipalidad ha hecho una visita á las panaderías, fondas, cocherías, hoteles, corralones, carnicerías, verdulerías, etc., con objeto de comprobar si se observan en esas casas de comercio las disposiciones sobre higiene pública necesarias durante la presente estación.

Como consecuencia de esta inspección, que debe repetirse con frecuencia, se han aplicado algunas multas y decretado apercibimientos.

También se han aplicado multas á los vecinos, de cuyos domicilios se arrojan aguas servidas á la vía pública.

CONCURRENCIA DE TROPA AL POLIGONO—COMPAÑIA TEATRAL — ECOS SOCIALES.

Mercedes, Enero 14—El capitán del guardia de cárceles pidió autorización al Tiro Federal para concurrir una vez por semana al stand, con el objeto de ejercitar á la tropa en el tiro al blanco.

—Actúa con buen éxito la compañía que dirige el actor Fassio, la que fué anoche muy aplaudida en el drama nacional "Santos Vega".

—Se encuentra enferma en La Plata la señora Bernabela Blanch de Salinas.

—Sigue mejorando el señor Darío Gray.

—Para Mar del Plata se ausentó la señora Eduarda A. de Miranda y señorita Esther Miranda.

—Para Montevideo, el doctor Juvenal Peltzer y señora María Luisa Brachet de Peltzer.

—A García, se ausentó el doctor Santiago Bolado y familia.

—Para esa capital, los señores Rafael Deláguila, Pedro M. Izaurralde, Arturo Cardoso y Carlos Silvestre.

—Para la capital, la señorita María Luisa López.

—Regresó de Córdoba, el señor Joaquín Ramos.

A esa ciudad, el doctor Diego Traverso y señor Alfredo Villafañe Laprida.

—Para ésa, las señoritas Sara, Rosa y María Esther Maleplate.

VIAJEROS

Mercedes, Enero 14—Dentro de breves días se ausentarán para Córdoba, las señoritas Angela y Antonia Costa Lima.

PILAR

CONSTITUCIÓN DE AUTORIDADES MUNICIPALES

Deficiencias edilicias.

Pilar, Enero 14—Han quedado constituídas las autoridades municipales, con pocas variantes de las anteriores.

El intendente ha sido reelecto por un nuevo período en el cargo que desempeña desde hace años, no obstante las prescripciones terminantes de la ley orgánica á ese respecto.

La distribución de cargos se hizo en la siguiente forma:

Intendente, señor T. Márques; presidente del concejo deliberante, señor Pedro Legrave; vice, señor E. Castro; concejales, señores Francisco Oden, Peregrino R. Castro, F. Erramuspe y Luis Manzanares.

Consejo escolar: presidente, señor Angel Alonso Reyes; consejeros, señores Francisco Collazo, D. Narano, José Pacheco y doctor José María Martínez.

En general, se tiene poca confianza en la acción de estas autoridades en cuanto se refiere á progresos edilicios, pues han demostrado ellas en los anteriores períodos que no les interesa mayormente el bienestar general.

Largo sería enumerar el cúmulo de irregularidades y deficiencias que tiene que soportar este pueblo, especialmente en cuanto se refiere á servicios públicos.

No obstante este estado de cosas, los impuestos han sido aumentados en un 25 por ciento, aun cuando no se sabe á qué se destinarán esos fondos que ingresan al tesoro comunal, pues la mayoría de los edificios públicos se hallan en ruinas, así como las calles, cuyo tránsito se hace cada día más difícultoso.

La comisión de fomento últimamente nombrada no puede desarrollar una acción progresista, como sería el anhelo de los vecinos que la forman, porque las autoridades edilicias le niegan en toda forma su apoyo, sin el cual los esfuerzos de aquélla, por más dignos que sean, tienen fatalmente que fracasar.

Los caminos y calles del partido se hallan en lamentable estado de conservación y se prevé que con la proximidad del invierno, se hará cada vez más difícil su arreglo.

AVELLANEDA

EL HOSPITAL FIORITO

Renuncia de los practicantes

Avellaneda, Enero 14—Debido á una resolución de la intendencia, que los practicantes del hospital Fiorito conceptúan inconsulta, hoy redactaron éstos la dimisión colectiva de sus cargos, que será presentada mañana, al director doctor Hedrina. El servicio interno y externo del hospital ha quedado por consiguiente suspendido en absoluto.

Esta medida de los practicantes ha sido conocida á raíz de un pedido de primeros auxilios, que del hospital se contestó negativamente por la causa apuntada.

SEPELIOS — ACUSACION ANTE EL JUZGADO DEL CRIMEN

Avellaneda, Enero 14—Hoy fueron inhumados los restos de la señora Eulogia O. de Kemmeter, acto al que asistió numerosa concurrencia.

—Una demostración de pesar causado por su fallecimiento, resultó el sepelio de los restos del señor Carlos Imperiale, efectuado hoy en el cementerio local.

—El señor Lino Etcheverriza ha acusado ante el juzgado del crimen de primera instancia al señor Eloy Prietto, por retención de expedientes.

—Se ausentó para esa capital la señorita Carolina Oses.

SOCIEDAD AMIGOS DE LA ESCUELA — TELEGRAFO NACIONAL EN SARANDI—NECESIDAD DE INSTALARLO.

Sarandí, Enero 14—El domingo último se efectuó la asamblea anual á que estaban convocados los socios de la sociedad Amigos de la Escuela.

El presidente, señor Germán Pérez de San Julián, presentó á la consideración de la asamblea la memoria correspondiente al año 1913, que fué aprobada por unanimidad.

Las entradas durante 1913 fueron de 1.237.35 pesos y los gastos 992.45, quedando en caja, 244.90 pesos, que pasan al año en curso.

La mesa directiva para el año que comienza, ha quedado constituída así:

Presidente, el director de la escuela número 10, señor Germán Pérez de San Julián; vicepresidente, señor José Herrero; tesorero, señor Francisco de la Cuesta; protesorera, señorita María Otilia García; secretaria, señorita María Ofelia Guardo; prosecretaria, señorita Teresa Isabel Medina; vocales, señor Pedro J. Molinari, señora Luisa E. R. de Pérez de San Julián, señorita Martina Arocena y señores Ricardo González y Santiago Barberis; revisores de cuentas, señores José G. García, Francisco D'Asti y señorita Serafina Savasso.

—Es de necesidad suma dotar de servicio telegráfico nacional á esta localidad.

Para hacer un telegrama es necesario trasladarse á Avellaneda, con la consiguiente pérdida de tiempo.

Este servicio beneficiaría también á los vecindarios de Wilde y Domínico y villas Cristóbal Colón, Barilari y Gattemeyer, y podría establecerse con economía en la oficina de correos.

CEREMONIA RELIGIOSA — ABANDONO EDILICIO

Avellaneda, Enero 14—Suscripta por distinguidas damas, circula una invitación para una ceremonia religiosa que se efectuará en la iglesia parroquial el 15 del corriente, á las 8 p. m.

—Motiva justas censuras el lamentable abandono en que se encuentran las calles de esta ciudad, aun cubiertas por las aguas de las últimas lluvias, cuyo estado de descomposición infecta el ambiente.

REUNION SOCIAL

Villa Angélica, Enero 14 — Promete revestir los contornos de un acontecimiento social la fiesta que se realizará el 17 del actual en el salón teatro La Moeca, organizada por el cuadro dramático La Risotada, en honor del señor Augusto E. Prieto, corresponsal de LA PRENSA y de la familia del señor La Salvia. Hablará en ese acto el señor Humberto Bidone.

ALBERTI

CEREMONIA RELIGIOSA—ENFERMO

Coronel Seguí, Enero 14—Ayer, á las 8 a. m., el presbítero Domingo Guido ofició una misa en la capilla Los Manantiales, á la cual asistieron muchas familias.

—Se halla gravemente enfermo el señor Santiago del Prat.

—Desde hace días sufrimos un calor sofocante. Ayer marcó el termómetro 38 grados á la sombra.

GENERAL VIAMONTE

CLUB HIPICO SOCIAL—SU CONSTITUCION

General Viamonte, Enero 14 — El domingo último se efectuó una reunión de vecinos en el hotel Goyena á fin de sentar las bases de una institución que se denominará Club Hípico Social.

En dicha reunión habló en nombre de la comisión provisional, el señor José M. Zapateiro, quien leyó en seguida un proyecto de estatutos, que fué aprobado por la asamblea.

Luego se procedió á elegir la comisión directiva, que quedó constituída en la siguiente forma:

Presidente, señor Juan A. Malcom; vices, señores Juan B. Gilbert y Plácido Tise

...patente municipal...
...Parece que el Ayuntamiento municipal está dispuesto a hacer economías durante el año en curso, de lo que habría que felicitarse, pues existen partidas que pueden ser reducidas y otras suprimirse totalmente.

SAN NICOLAS

COSTAS A LOS SECRETARIOS DE JUZGADOS — FALLECIMIENTO

San Nicolás, Enero 14 — Ha sido muy bien recibido el proyecto del gobierno que suprime el pago de costas a los secretarios de juzgados, fijándoles sueldo. Se opina que podría elevarse el valor del sello a un peso oro en los tribunales de esa capital.

—Falleció la señora Juana L. de Bustamante.

GENERAL ALVARADO

CONSEJO ESCOLAR — LLUVIA

Miramar, Enero 14 — Se constituyó el consejo escolar en la forma siguiente: presidente, señor Benigno Bonelli; subinspector, señor Vicente R. Gamille; tesorero, señor Joaquín D. Amoedo; vocales, señores F. Horquin y Bernardo Darthayet; secretario, señor Marcos V. Francescht.

—Llovió copiosamente anteayer, desde las 3 hasta las 6 p. m.

La lluvia continuó después durante toda la noche.

El tiempo continúa amenazante.

CARMEN DE ARECO

VIAJERO

Carmen de Areco, Enero 14—Se halla en ésta el señor Antonio M. Barges, inspector de rentas, de paso para el Salto.

DEPORTES

CARRERAS DE CABALLOS

HIPODROMO ARGENTINO

LA REUNION DE HOY

Con un programa que no se distingue por la abundancia de inscripciones, se efectuará esta tarde la reunión de costumbre, debiendo largarse la prueba de primera hora á las 2.30 p. m.

INSCRIPCIONES

Para la reunión del jueves 22 del corriente, se hicieron anoche las siguientes inscripciones:

Premio "Elisabeht", 1.600 metros.—Dorando, Faleo, Campero, Tilcul, Miolfua, Pico, Percante.

Premio "Esencia", 1.700 metros. — Leuctrens, Jocosa, Yankee Girl II, Llama Huida.

Premio "Fireman", 1.300 metros.—Morón, Langostín, Correo, Ras Kabuche, Jorge San, Granito, Alfilerillo, Falconi, Elector, Young Peter, Vigilante, Italicus, Rastrojo, Edgardo, Erin's Boy, Arco, Tiramuelo.

Premio "Oropel", 1.400 metros. — Toy II, Palomita, Asuras, Princesa C., Colina, Insolación.

Premio "Old Wife", 2.000 metros. — Chalona, Radio, Mortífero, Saltarín, Allister, Paco, Colalao, Chaguaraso, Oregón, Trabuco, Visto Bueno.

Premio "Mucal", 2.200 metros. —Kildare Original, Tonnerre, Zapiola, Sigfrido, Almacia, Naschel, Gonejo, Cenit, Mesidor, Mocharro, Fantasma, Mentolina, Prólogo.

Premio "Universal", 1.000 metros.—Lavengro, Tivoli, Dichoso, Estocada, Alúmine, Ducho, Resbalosa II.

Premio "Adiós", 4.000 metros. —La Baronesa, Pipiolor Beagle, Divisadero Manuie.

COMPETIDORES Y MONTAS

Há aquí la nómina de los competidores y montas, en la reunión de hoy:

Premio "American Boy". Distancia, 1.600 metros. Carrera para jockeys aprendices—Gleaner 55 kilos, L. L. Gómez; Lavengro 55, J. Sánchez; Sorbete 55, C. Dufreohú; Dorando 55, X. X.; Miolfua 55, R. V. Lanatti; Percante 53, S. Caro; Pico 53, C. Martorelli.

Premio "Fil de Fer". Distancia 2.000 metros. Peso: 57 kilos—Allister, M. Lemar; Empate, M. Iriarte (aprendiz); Pirucho, R. Palacios; Macabeo, no corre; Erin's Boy, R. Sánchez; Push, A. Navarro; Polish, aprendiz C. Martorelli; Mamoré, A. Amoroso; Ocre, S. Ruiz; Macadam, D. Torterolo; Young Peter, L. Cortés, aprendiz.

Premio "Discreta". Distancia, 1.700 metros. Peso: 58 kilos—Etendue, F. Liceri; Saavedretta, M. Acosta; Aut, D. Cardoso; La Cirenaica, S. Ruiz.

Premio "Eglabon". Distancia 2.000 metros—Yankee Girl II 58 kilos, C. Finucci; Lautres 57, aprendiz C. Martorelli; Santona 57, D. Torterolo; Llama Huida 54, F. Arceri.

Premio "Two Step". Distancia 1.600 metros—Cuaró 57 kilos, G. Arduin; Vivandera 54, D. Torterolo; D'Artagnan 55, M. Lema, dudoso; Biscotina 50, C. Fernández; Lamartine 50, C. Clavería; Cumbrera 49, R. Rivero; Cachito 47, J. Avalos, aprendiz; Javotte 47, C. Finucci; Paco 47, R. Liceri; Aladino 46, J. Fernández; Aliende 45, X. X.; Borriquita 44, M. Acosta; Alta Mar 43, R. Bárcena, aprendiz; Jacaranda 42, no corre; Mortífero 42, dudoso, E. Brett, aprendiz.

Premio "Doncella". Distancia 2.000 metros—Fox, G. Arduin, dudoso; Fantasma 52, D. Torterolo; Gonejo 49, M. Acosta.

Premio "Venecia", 2.000 metros—Olvido 42, Rondín 40, Firulete II 43, Cleto 40, Petimetre 48, Miss Grehan 41, Borgatti 54, Apis 55, Rushlight 40, Earnest Money 40, American Boy 42, Don Torcuato 44, Maravilla II 44.

Premio "Venus", 3.400 metros—Gallyflower 42, Rendida 50, Elara 45, Salmón 42, Beta 53, San Francisco 50, Fianza 52, 8 de Diciembre 48, Octavio 56, Madeja 48, Generoso 45, Aguarrás 55, Cautiva II 53.

Premio "Victoria", 1.300 metros—Fra Angélico 51, Optico 47, Bichito 45, Paunero 48, Gallego 53, Agarrate 50, Mont III 50, Cucuyo 52, Ananá 46, Polichinela 54, Tipo 52, Roquelina 54, Richotipe 54, Rudy Bill 52.

Premio "Violín", 1.600 metros—Optico 40, Condarco 48, Bribón 42, Cordobés 40, Olvido 48, Espartino 50, Radina 42, Cleto 40, Pasaje 43, El Patino 46, Fianza 40, Picante 46, Mabilia 54, Galana 51, Luchador 40, Borgatti 58, Domodossola 62, San Genaro 40, Bisturí 47, Richotipe 48, Aguarrás 40, Catete 46, American Boy 46, Don Torcuato 48, Maravilla II 48.

JOCKEY CLUB ROSARIO

ASIGNACION DE PESO PARA EL 18 DEL CORRIENTE

Premio "Charley", 1.300 metros—Catafelto 50 kilos, Primor 60, Gleusman 52, Brise d'Or 52, Steel 52, Opulento II 50, Chassaing 50, Jesita 49, Sigfrido 45, Vogler's Glory 46, Payador 44, Picapedrero 44, Modelo 43.

Premio "Flying Star", 2.000 metros—The Black Knight 61 kilos, Filibuster 60, Melchora 57, Bajurro 56, Steel 56, Gleusman 56, Opulento II 54.

CLUB ATLETICO DE SAN ISIDRO

Los socios del Club Atlético de San Isidro se reunirán esta noche á las 8.45, en asamblea general ordinaria, en el local social, para proceder á la renovación de la comisión directiva por un período de dos años, y tratar otros asuntos relacionados con la marcha de la institución.

UNIVERSAL F. C.

La comisión directiva del atlético Universal ha quedado constituída de la siguiente manera:

Presidente, Ignacio Goldenberg; vicepresidente, Alfonso Lancelotti; secretario, José F. Bonavita; prosecretario, Emilio Muró; tesorero, Julio J. Casals; protesorero, Luis M. Zemborain, tres vocales y un revisor de cuentas.

La secretaría está instalada en la calle Cevallos 457.

CAMBRIAN A. C.

Los socios del club Cambrian se reunirán esta noche á las 8.30 en asamblea ordinaria, en el local Santa Fe 1566.

ESGRIMA

EN EL CIRCULO DE LA PRENSA

Mañana á las 9.30 p. m. se realizará el asalto de esgrima á florete entre los jóvenes Levi y Corti, en la sala de armas del Círculo de la Prensa, calle Bolívar 521.

HIPODROMO ARGENTINO

PROGRAMA PARA LA REUNION DEL DOMINGO 18 ENERO DE 1914

DEPURADO DE FORFAITS Y CON RECARGOS

STUD	CABALLO	Edad	Peso	PADRE	MADRE	CUIDADORES
Primera carrera — PREMIO CHAUCHA — A las 3.30 p. m.						
Distancia 1400 metros — $ 4.000 al 1o., 400 al 2o. y 100 al 3o. — Entrada 40 $						
Persimmon	1 Pig	4	56	Polar Star	Haya	L. Dellagiovanna
Paunero	2 Demencia	4	54	Polar Star	Ibirapitá	Vicente Fernández
Olímpico	3 Jardinière	5	54	Jardy	Chicken Swin	José Otero
Prisionero	4 Sorbete	4	54	Sargento	Sorciere	Alejo Sánchez
Touchstone	5 Viola	4	54	Wise Bird	Violín	M. de los Santos
Doming	6 Dorando	4	56	Hyde Park	Monica	Alfredo Licari
Hughins	7 Micifus	4	52	Relámpago	Lira	Luis Cassino
Abrojo	8 Percante	4	52	Ben Stone	Santa Bárbara	Luis Salmi
Italia	9 Peugeot	4	52	Pippermint	Ivresse	Emilio Sierra
Three Stars	10 Pico	4	56	Jardy	Isolina	Heriberto Trejo
Zig Zag	11 Reflector	4	52	Old Man	Regence	J. Larroca
Las Espinas	12 Lucotrena	4	52	Polar Star	Termopila	Irenes Charry
Perú	13 Yankee Girl II	5	52	Royal Flush II	S. Mistress	L. O. Vathuone
S. A. C.	14 Ibicuí	4	50	Arizona	Deveniensis	José Maldotti
Segunda carrera — PREMIO PONCHADA — A las 3 p. m.						
Distancia 1700 metros — $ 4.000 al 1o., 400 al 2o. y 100 al 3o. — Entrada 40 $						
Otto	1 Mamoré	3	57	Vendome	Directora	Amadeo Bonatto
La Paloma	2 Perera	3	57	Ranquel	Pirequina	F. Goyenechea
La Providencia	3 Tiranuelo	3	57	Polar Star	Tiranía	Sdo. Rodrigues
Modesto	4 Escolín II	3	57	Omelet	Esmeralda	Asjabed R. Orpi
Thbuchstone	5 Re-la-mi-dó	3	57	Val d'Or	Gallia	M. de los Santos
Vihuela	6 Listo II	3	57	Wagram	Lisita	S. Zabaleta
Persimmon	7 Edipo	3	57	Lowland Boy	Springy	L. Dellagiovanna
Jota D.	8 Avaro	3	57	El Amigo	Avena	Elías Zamora
Old Times	9 Macabeo	3	57	Calepino	Marisa	Francisco Orsalli
Hawkins	10 Rikitrum	3	57	Relámpago	Bimba	Luis Castro
Tercera carrera — PREMIO INVARIABLE — A las 3.30 p. m.						
Distancia 1400 metros — $ 4.000 al 1o., 400 al 2o. y 100 al 3o. — Entrada 40 $						
Tonic	1 Primera Actriz	3	55	Tonic	Coriata	Rolando Aquino
Italia	2 La Cirenaica	3	55	Gerolstein	La Nena	Emilio Sierra
Petite Soarie	3 Trasia	3	55	Winkfield's	Traumerei	L. de los Santos
Lagrange	4 Toy II	3	55	Orinoco	Tilcara	Juan Torterolo
F. Argentino	5 Ocean View	3	55	El Mio	Sea Holm	B. Canaveri
La Saucy	6 Pillería	3	55	La Saucy	Picardía	Lorenzo García
Cuarta carrera — PREMIO REMATE — A las 4 p. m.						
Distancia 2100 metros — $ 4.000 al 1o., 400 al 2o. y 100 al 3o. — Entrada 40 $						
Three Stars	1 Mesidor	5	52	Lord Melton	Theonie	Heriberto Trejo
Zubiaurre	2 Canario	5	50	Iquazingo	Chispa	José Betancourt
Don Gonzalo	3 Paul Fons	4	50	Polar Star	Parva	Daniel Cardoso
Brown	4 Abricot	5	48	Porteño	Acelga	Guillermo Acosta
Las Chacras	5 Dumeny	4	48	Valero	Lady Ascot	A. Gigena
Asteroide	6 Ayesha	6	46	Kinley Mack	Ogulala	Sol. Rodríguez
Quinta carrera — PREMIO SILBIDO — A las 4.30 p. m.						
Distancia 1600 metros — $ 4500 al 1o., 850 al 2o. y 300 al 3o. — Entrada 55 $						
Círculo Armas	1 C. Barranco	3	54	D. Jubilee	Pitanga	X. X.
Valdez	2 Hidrato	3	54	Dusty Miller	Hidalguía	Félix Valdez
Arnion	3 Embustero	3	53½	Livaret	Batería	L. Dellagiovanna
América	4 Piquete	5	53	Pippermint	Ceniza	Antonio Sassi
Las Espinas	5 Makaroff	3	52	Palays	Mimosa	Ireneo Charri
Zubiaurre	6 Onaguraso	3	51	D. Jubilee	Fast Fanny	José Bentancourt
Idem	7 R. del Sur	3	50½	Chisme	S. Queen	Idem
Tallemán	8 Colalao	5	51	El Zorro	Paulina	Alejandro Orsolli
Don Gonzalo	9 Turra	3	51	Gyllene	Vanrand Maid	Daniel Cardoso
La Guardia	10 Javotte	3	51	Old Man	Reticense	F. Gomes
Balint Leger	11 Praline	3	50	Bargento	Picara	A. Gascon hijo
Sexta carrera — PREMIO LIBERTY — A las 5 p. m.						
Distancia 2000 metros — $ 5.000 al 1o., 800 al 2o. y 200 al 3o. — Entrada 60 $						
Federal	1 Alsacia	3	53	Old Man	Atalaya	Pedro Zanzottera
Noblesa	2 Navarra	6	53	Old Man	Nobleza	Juan Casella
Los Cardos	3 Fipita	4	49	Alacrán	Little Nona	Bartolomé Olivari
Luis María	4 Beauty	6	49	Ovacista	Fructuosa P. Pais	Fructuoso P. Pais
Ultimatum	5 Miss Misha	5	49	Ultimatum	Miss Tonga	S. Zabaleta
Rana Gana	6 Jurda	4	48	Polar Star	Amarena	Antonio Quijano
The Laddie's	7 Mariposita	4	44	Old Man	Michinga	Idem
La guardia	8 Javotte	3	46	Old Man	Reticense	Fausto Gómez
Lagrange	9 Good Girl	3	43	Pelayo	Gommeuse	Juan Torterolo
Séptima carrera — PREMIO FOREMAN — A las 5.30 p. m.						
Distancia 1600 metros — $ 5500 al 1o., 850 al 2o. y 300 al 3o. — Entrada 55 $						
Cáscalo	1 Tirteo	5	58	Dirago	Tesalia	S. Zabaleta
S. A. C.	2 Foreman	3	55	Wise Bird	Hirondelle	José Maldotti
Tallemán	3 El Artagnan	3	53	D. Jubilee	Alhaja	Alejandro Orsolli
Pasatiempo	4 Epílogo	4	51	Gay Simon	Filidora	A. Guadalupe
Santa Elena	5 Ticket	3	49	Galopino	T. Haven	Valentín Fernández
Don Gonzalo	6 Alharaqueda	3	45	Orinoco	Negra	Daniel Cardoso
La Paloma	7 Fortunio	3	44	Abi Vogler	Ingenia	P. Goyenechea
Octava carrera — PREMIO VIDA — A las 6 p. m.						
Distancia 1500 metros — $ 4000 al 1o., 800 al 2o. y 200 al 3o. — Entrada 40 $						
Martín Fierro	1 Bijou Royal	5	62	Lord	Quirinda	José Betancourt
S. A. C.	2 Foreman	4	55	Blue Peter	Hirondelle	José Maldotti
La Guardia	3 Tirteo	4	50	Old Man	Madreselva	Fausto Gómez
Federal	4 Alsacia	3	51	Old Man	Atalaya	P. Zanzottera

ADMINISTRACION NACIONAL

PAGO DE SUBSIDIOS

El Ministerio de Relaciones Exteriores y Culto continuó girando ayer los subsidios del cerber trimestre de 1913, correspondiente á las siguientes instituciones:

Territorios nacionales: hospital de Viedma (Río Negro), $ 852; hospital de Posadas, 852; Sociedad de Beneficencia de Resistencia, 538; Hermanas de los Pobres de Santa Rosa de Toay (Pampa Central), 163; hospital de Formosa, 294.

Provincia de Buenos Aires: hospital de Niños La Plata, $ 1.940; hospital de Misericordia, La Plata, 2.450; hospital de San Roque, Dolores, 1.176; hospital de Olavarría, 1.176; hospital de Mercedes, 1.176; hospital de Morón, 882; hospital de Ramallo, 882; hospital de 15 de Mayo, 882; hospital de Luján, 882; hospital de Bolívar, 882; hospital de Tres Arroyos, 882; hospital del Salto, hospital Umberto I de La Plata, 882; hospital de Fuan, 564; hospital de Patagones, 564; hospital de Exaltación de la Cruz, 588; hospital de General Pinto, 588; asilo de San Pascual, Chivilcoy, 588; asilo de la Providencia, La Plata, 588; Refugio Rivadavia, Dolores, 588; Patronato de la Infancia, Chivilcoy, 588; asilo San José, Luján, 588; Hermanas de Misericordia, San Nicolás, 588; asilo San José, Dolores, 882; asilo Unzué, Rojas, 441; asilo San José, Mercedes, 441; asilo M. Esquiú, Bragado, 882; asilo Pío X, Mercedes, 147; Asociación de Maestros, La Plata, 882; colegio Apostolado de Señoras, La Plata, 294; Biblioteca Rivadavia, Bahía Blanca, 1.176; Biblioteca de Navarro, 441.

Provincia de Santa Fe: hospital de Coronda, $ 588; hospital de San Cristóbal, 588; hospital de Reconquista, 588; asilo Casa de los Pobres, Santa Fe, 588; asilo Maternal, Santa Fe, 588; asilo Hermanas Dominicas, Rosario, 294; colegio San Carlos, de San Lorenzo, 882; colegio del Huerto, Santo Tomé, 294; colegio urbano de Irigoyen, San Justo, 294.

Provincia de Entre Ríos: hospital San Martín, Paraná, $ 5.880; hospital de Gualeguaychú, 1.470; hospital de Colón, 646; asilo San Antonio, Paraná, 588; Asilo de Mendigos, Paraná, 588; Asilo de Huérfanos, Uruguay, 882; colegio del Sagrado Corazón, Paraná, 294; Conservatorio de Música del Uruguay 294; instituto de canto Averso, Paraná, 147; Biblioteca de Concordia, 588.

—

En el personal de la prefectura general de puertos se han hecho los siguientes nombramientos:

Jefe en la sección matrícula, el actual segundo jefe de la misma Manuel Rojas y en su reemplazo al ayudante de primera Julio Basset; destacamento dársena Norte: subprefecto de segunda al actual subprefecto de tercera, Fernando Oro; subprefectura de Santo Tomé: subprefecto de tercera al actual ayudante de primera Germán Aranda; mesa de entradas y salidas: ayudante de primera, al de segunda, Raúl Arroqui; subprefectura de San Pedro: ayudante de primera al actual ayudante de segunda Alejandro Rodini; sumarios: ayudante de segunda al ayudante de tercera Juan José Crespo; subprefectura de Quequén: ayudante de segunda al ayudante de tercera Emilio Avellebra; contaduría general y contratador: ayudante de segunda al de tercera Julio Víctor Gallardo; escribiente de segunda al escribiente de tercera Antonio Muñiz; destacamento Boca y Riachuelo: ayudante de segunda al actual ayudante de tercera, Vicente López; escribiente de segunda al de tercera Próspero Santa Lucía; Paso San Lucas: ayudante de tercera al escribiente de segunda Félix Reynón; isla San Mateo: ayudante de tercera al escribiente de segunda Adolfo Galatoire; Puerto Belgrano: ayudante de tercera al escribiente de segunda Jorge E. Richard; Quilmes: ayudante de tercera al escribiente de segunda Rafael González; destacamento Sur (Rosario): ayudante de tercera al escribiente de segunda Rodolfo P. Cejas; Campana: ayudante de tercera al escribiente de tercera Angel Pablo, y en su reemplazo á Eduardo Cayol; Bóca del Guaraguaychú: ayudante de tercera á Pascual Cristiano; Patagones: ayudante de tercera á Casimiro Barubbi; San Lorenzo: ayudante de tercera á Luis Gil Dolí del Castellar; Madryn: ayudante de tercera á Juan Pagliarini; puerto de la capital: escribiente de segunda al escribiente de tercera Aparicio J. Aguirre y á Horacio Aristarán; matrícula: escribiente de segunda al escribiente de tercera Eduardo Maurette; Monte Caseros: escribiente de tercera á Estanislao Batalla; Concordia: escribiente de tercera á Carlos J. R. Plate; Corrientes: escribiente de tercera, á Moisés D. Fernández; Bravo: escribiente de tercera á Arquímedes Arcidiácono; Barranqueras: escribiente de tercera á Manuel García; Zárate: escribiente de tercera á Diego Martínez; Paso de los Libres: escribiente de tercera á Hernán F. Ghisolfi; Chubut: escribiente de tercera á Alfredo Calzetta.

AGRICULTURA, GANADERIA É INDUSTRIA

Movimiento de la langosta—Informaciones oficiales

Según los últimos partes enviados al Ministerio de Agricultura por la dirección de la Defensa Agrícola, en la provincia de Santa Fe, el resto de la saltona existente en los distritos Arocena, Diamante, Crispi y El Trébol, se convierte en voladora. Una manga de voladora invadió el distrito Matilde, procedente del departamento Colonias. Por Ocampo pasó una manga de voladora con rumbo al Este.

En la provincia de Córdoba, pasó una manga de langosta por el distrito La Puerta, con rumbo Sudeste; por Varillas pasó otra con rumbo Nordeste. Por Las Varas, Portería, Morteros, El Arañado, Lamplur y San Francisco, pasaron varias otras mangas. En el distrito Devoto, Quebracho Herrado y San Francisco, ha terminado la invasión de langosta saltona.

En la provincia de San Luis ha sido completamente dominada la invasión de saltona del distrito Merlo.

ASOCIACIONES Y GREMIOS

ASOCIACION AYUDA MUTUA DE EMPLEADOS DE UNIFORME DE CORREOS Y TELEGRAFOS — Con una función seguida de baile de gala, á realizarse el sábado próximo en el Centro de Almaceneros, conmemorará el 8.o aniversario de su fundación.

El programa teatral de la fiesta estará compuesto por las obras "Pulguita", "Guillermo Warton" y "El doctor Frans".

Los intermedios serán amenizados por estos de concierto, á cargo del barítono Francisco Inal.

FERROCARRILES

Red ferroviaria del Estado

La dirección general de ferrocarriles ha pasado un informe al Ministerio de Obras Públicas, acerca de las líneas de la Nación en construcción, estado actual de los trabajos y lo ejecutado durante la segunda quincena del mes de Diciembre último.

Según dicho informe, la enrieladura llega hasta los kilómetros siguientes:

San Antonio á Nahuel Huapí, 884; Comodoro Rivadavia á Colonia Sarmiento, 187; Puerto Deseado al lago Buenos Aires, 262; Formosa á Embarcación, 323; Barranqueras al Oeste, 204; ramal á Quimilí, 66; Quimilí al Noroeste, 119; sección Diamante á Crespo, 55; sección Hasenkamp al Norte, 55; Doña Funes á Laguna Paiva, 899, y Nare á San Javier, 67.

El ramal de Quimilí al Noroeste lo construye actualmente la administración de los ferrocarriles del Estado, como también la línea de Doña Funes á Laguna Paiva.

En las líneas del Central Argentino

Ha sido autorizada la empresa del ferrocarril Central Argentino para entregar al servicio público la sección comprendida entre el kilómetro 48 y la estación Modesto Acuña, del ramal que parte de las inmediaciones de Río Tercero, de la línea de Cruz á Córdoba, y empalma en la línea comprendida entre Río Cuarto y Chucul, inclusive las estaciones situadas en los kilómetros 30 y 48 de esa misma sección.

Red del ferrocarril al Pacífico

El gobierno nacional acaba de recibir un memorial descriptivo, relativo al puente de 15 metros de ancho por doble vía que la empresa del ferrocarril Buenos Aires al Pacífico construirá sobre las vías del ferrocarril Central Argentino en el kilómetro 77 de su línea principal.

—Fueron aprobados los planos formulados por el ferrocarril al Pacífico, relativos á la nueva Bahía Lucía, diagrama de señales, puente en el kilómetro 3 y planos de obras de arte.

OBSERVACIONES METEOROLOGICAS

Instalación especial de LA PRENSA

Termómetro		Barómetro
Alas 3 a. m. hoy	25.0	A las 3 a. m. hoy	milím. 757.0
Ayer		Ayer	
8 a. m.	25.0	8 a. m.	758.0
12 m.	30.0	12 m.	758.0
6 p. m.	28.0	6 p. m.	758.6
12 p. m.	24.5	12 p. m.	756.6

VIENTO 4 las 3 a. m. de hoy: SE.
Cielo: Despejado.
SOL: Sale 4.40 a. m. — Se pone 6.52 p. m.
LUNA: Sale 9.30 p. m. — Se pone 8.09 a. m.

Las condiciones atmosféricas continuaron ayer siendo buenas en general. El fuerte calor persistió, aunque las indicaciones no fueron tan altas como las del día anterior.

El buen tiempo reinante, con las altas y persistentes temperatura registradas y la presión barométrica baja, es un fenómeno que llama la atención aún de los entendidos en meteorología.

Dirección y velocidad del viento: ESE. y E., con una velocidad media de 7 kilómetros por hora.

A las 12 de la noche soplaba viento SE.

Humedad: 89.

Temperatura el día 14 del año anterior: máxima, 36 grados; mínima, 24.

—Universidad Nacional de La Plata —Datos meteorológicos de las 7 a. m. —Presión atmosférica á cero y al nivel del mar, 759.55 mm.; temperatura, 25.0; humedad relativa, 85 por ciento; tensión del vapor de agua, 20.02 mm.; viento: dirección SE.; velocidad por hora, 10 kilómetros

—Datos de las 2 p. m.—Presión atmosférica á cero y al nivel del mar, 758.20 mm.; temperatura, 28.8; humedad relativa, 66 por ciento; tensión del vapor de agua, 19.80 mm.; viento: dirección NE.; velocidad por hora, 10 kilómetros.

—Informes de la Oficina Meteorológica Argentina—Ha llovido en: Realicó 8 mm., Reconquista 28, Alagón 7, Albariño 16, Barra J. E. 10, Berutti 7, Blanca Grande 16, Bolívar M. 7, Caseros 5; Corsaceros 5, Corrasel 19, Chiclana 12, Dalreaux 10, Duraznos 13, Duhau 5, Energía 5, General La Madrid 9, G. Chaves 5, Guanaco 2, Halsey 14, Hereford 13, Huergo D. 6, Lavalle 11, La Larga 10, La Portela 1, Macedo 3, Mar del Plata 5, Medaland 1, Olavarría 8, Paso 24, Paula 12, Pehuajó 58, Pourtalé 8, Santa Eleodora 3, Santo Tomás 5, Timote 9, Tres Arroyos 8, Vallimanca 4, Vutuyaco 6, Jujuy 18, León 36, P. S. Antonio 24, Tilcara 36, Ledesma 3, Calayate 3, La Poma 14, Mojotoro 27, R. de la Frontera 8, Salta 3, Tala 16, Andalgalá 14, 4, Belén 23, Catamarca 10, Esquiú 18, La Ciénaga 3, Recreo 5, San Martín 8, Santa María 4, Telaritos 4, Tinogasta 24, Aminga 35, Chepes 4, Sanagasta 26, Huaco 6, Jachal 1, Cacheuta 8, Desaguadero 26, Mendoza 1, Mosmota 5, Kilómetro 205 3, Concepción 33, Cruz Alta 10, El Brache 27, Marlíz 27, Vipos 8, Añatuya 18, C. Dora 27, Loaho 12, Lugones 25, Esquina 16, Goya 34, Goya Pto. 17, Mercedes 4, Benítez 1, Alto Pencoso 37, Beazley 1, Fraga 6, Alejo Ledesma 2, Avellaneda 11, Holmberg 8, Río Cuarto 34, San José 41, Totoralejos 30, General Roca 12.

PREDICCION DEL TIEMPO

Cálculo del tiempo probable hasta las 8 p. m. de hoy, según la Oficina Meteorológica Argentina:

Provincia de Buenos Aires—Bueno; temperatura sobre la normal y en ascenso en el Norte; en el Sur, bueno y temperatura en descenso.

Santa Fe, Entre Ríos y Corrientes—Bueno; la temperatura continuará sobre la normal y en ascenso.

Salta y Jujuy — Lluvias aisladas; temperatura en ascenso en el Sur.

Región mediterránea—Bueno y temperatura en ascenso en el Norte; en el centro, bueno; temperatura sobre la normal y en ascenso. Bueno y temperatura en descenso.

BIBLIOGRAFIA

HUMANIDAD NUEVA — Hemos recibido el último número de Humanidad Nueva, órgano del Ateneo Popular. Con un interesante sumario en el que figuran artículos sobre arte, sociología y educación.

ATLANTIDA — Esta difundida revista fundada en 1911, por los señores Cósi hermanos y el doctor David Peña, bajo la dirección de este último, pasará á ser órgano del Ateneo Nacional desde el próximo número.

Con ese motivo la dirección de la revista dice que: "Desde el número próximo al cumplir 3 años de existencia, esta revista será trasferida al Ateneo Nacional para que sirva especialmente de órgano á la producción intelectual de sus asociados, sin perder por ello su condición actual de independencia é imparcialidad con que ha sabido y desea continuar al servicio público.

Durante sus tres años de vida, agrega, es justo reconocer que "Atlántida" ha cumplido el programa con que anunció su aparición: ha sido una expresión de cultura literaria y acaso ha logrado fomentarla con el único propósito de coadyuvar al desenvolvimiento de las manifestaciones de la inteligencia en sus formas superiores".

TRIBUNALES

CONVOCATORIAS Y QUIEBRAS

A. Collet y Compañía, razón social establecida con casa de compra-venta de mercaderías generales, de representaciones y comisiones, en el local Lavalle 1713, se presentó ante el juzgado del doctor Alberto Estrada, secretaría del doctor García Calvo, para pedir convocatoria de acreedores.

Los peticionantes manifestaron un activo de 46.400.72 pesos y un pasivo de 28.877.20.

Proveída la convocatoria, fueron designados interventores Gastón Parent y Compañía y Armando Eisemann.

El contador inscripto, Ramón Sáenz María, deberá informar en la junta de verificación de créditos señalada para el 13 de Febrero, á las 3 de la tarde.

SOCIEDADES Y CIRCULOS

LOS TUROOS DE BARRACAS — Que dó clausurado el 5.o curso de tiro al blanco organizado por esta sociedad con el siguiente resultado:

Categoría "Los turcos". — Primero Pío Trivi, con 124 puntos; segundo, Alberto Sames, 123; tercero, Carlos E. Villar, 123; cuarto, Juan Rossi, 116; quinto, David Magri, 110.

Categoría "Guillermo Tell".—Primero, Ernesto R. Ricciteli, con 212 puntos; segundo, Germán H. Oliver, 208; tercero, Hugo Degano 197; cuarto, Gabriel A. Carós 195; quinto Leovigildo Pancero 175 y sexto, Alberto Samar 173 puntos.

Categoría "Cornelio Matos. — Primero, Carlos E. Villar, con 124 puntos; segundo, Juan R. Prádanos, 120; tercero, Juan Rossi 118; cuarto, Leovigildo Pancero 116; quinto, Hugo Degano 113; sexto, Luis Pío Trivi, con 109 puntos.

Categoría "Estímulo".—Primero, José Domínguez, con 208 puntos; segundo, Silvio Lucchini 207; tercero, Nélio Rochicioli 199; cuarto, Juan Testoni 190; quinto, Diego Alvarez 186; sexto, Pedro Brancoco 178; séptimo, Mario Coca 158 y octavo, Segundo Biglieri 144 puntos.

Categoría "Triunfo Internacional".—Primero Hugo Degano, con 180 puntos; segundo, Gabriel A. Carós 128; tercero, Alberto Samar 130; cuarto, Carlos Mariño 114; quinto Luis Lehmann 108 y sexto, Luis Samar, con 85 puntos.

Categoría "Representación Social". —Primero Sociedad A. Ponchielli, con 136 puntos; segundo Francesca S. M., con 134; y tercera Atlético Club, con 130.

SOCIEDAD PROTECTORA DE LA INFANCIA — Renovó su comisión directiva en la siguiente forma:

Presidente, Antonio C. Oliveto; vicepresidente, Cayo Díez Lucio; secretario, Alfredo Munilla; prosecretario, Victorio Solari; tesorero, Salvador Belsito; protesorero, Julio Mandrini; vocales: Juan S. Rivara, Luis Santarelli, Juan Pravas, Oscar Suárez, Enrique De Bernardis, Juan B. Monti, Alfredo Piantelli, José Lambroschini.

CASAL CATALA — El consejo directivo invitó al acto inaugural del local social, que se efectuará esta noche, á las 9.30.

El discurso conferencia estará á cargo del presidente, doctor J. Riera y Casal, que versará sobre "Misión del Casal Catalá de Buenos Aires".

NOTICIAS MUNICIPALES

El presupuesto

Ayer se reunió la comisión del Concejo Deliberante y continuó con el estudio del presupuesto municipal para el año en curso.

La comisión considerá al capítulo referente al departamento de obras públicas, cuyo jefe, el ingeniero Tregilia, dió algunos informes al respecto.

Es probable que la comisión termine el estudio del presupuesto el sábado próximo, con lo cual dará comienzo á la redacción del informe con que lo someterá á la consideración del Concejo.

Corso en la Avenida de Mayo

Un grupo de vecinos de la avenida de Mayo ha presentado una nota al Concejo Deliberante, en la cual solicita la modificación de la ordenanza sobre celebración de corsos de carnaval, en forma de que se puedan realizar también en dicha avenida.

Los vecinos fundamentan su petición en la conveniencia de permitir el corso en la Avenida de Mayo, para favorecer al comercio, que atraviesa por una época de crisis, y al público que concurre á ella, pues en esa forma se evitaría que una buena parte del vecindario se trasladara fuera del país en esos días de fiesta, buscando diversiones que no encuentra en nuestra capital.

Conciertos en la Sociedad Rural

El próximo domingo la banda de música de la Municipalidad dará el primer concierto de la temporada en el estadio que la Sociedad Rural Argentina posee en Palermo.

Como ya dijimos, en este concierto será ejecutado el programa que la banda hizo oir en el teatro Colón en honor del Círculo de la Prensa, en el que, como se sabe, fueron incluídas selectas partituras.

Parque Lezama

Terminadas las instalaciones eléctricas provisionales realizadas en el parque Lezama, la Intendencia expidió ayer un decreto por el cual autoriza para que dicho paseo permanezca abierto al público durante las noches de los jueves y domingos.

Con tal motivo, la parte del parque destinada al público por ahora, será abierta esta noche, con la concurrencia de la banda de música de la Municipalidad, que ejecutará un escogido programa.

La Intendencia ha dirigido también una nota á la jefatura de policía, en la cual solicita un servicio de veinte agentes para que presten vigilancia en el parque.

Caballeriza en mal estado

La Intendencia dirigió una nota al Departamento Nacional de Higiene, en la cual le reitera el pedido hecho con fecha 21 de Abril último, en el cual solicitó fuera puesta en condiciones de ordenanza una caballeriza de esa repartición, existente en la calle Paraguay 415, la cual se encuentra en deplorable estado.

Este hecho constituye una ironía, y un colmo. La repartición técnica encargada de velar por la higiene del país en la primera que viola las disposiciones pertinentes.

Fomento vecinal

Para el domingo próximo, han sido citados á reunión los miembros de la comisión directiva de la sociedad de f

cuadro adjunto, son suministrados por los respectivos Bancos:

BANCOS	Inglaterra	Francia	Alemania	Italia	Suiza
Nación	48 1/16	5.04 1/2	4.09	5.06	5.30
Londres	47 15/16	5.03	4.08	—	—
Provincia	48 1.16	5.04	4.09	5.06	5.29
Italia	48 1/16	5.05	4.09	5.06	5.28
Español	48 1.32	5.04	4.09	5.05 1/2	5.30
Alemán	48 1.32	5.04	4.09 1/2	5.04	5.28
Angl. A	48 1.8	5.04 1/2	4.09 1/2	—	—
Galicia	48	5.04	4.09 1/2	5.05 1/2	5.31
Francés	47 25/32	5.03 1/2	4.09	—	—

Por cable se gira: 47 1/16 sobre Londres, á 4.06, sobre París, y á 4.02, sobre Berlín.

El Banco de la Nación gira en pequeñas letras á la vista sobre Inglaterra, á 47 1/4; sobre Francia á 4.88, sobre Bélgica, á 5.01 sobre Alemania á 4.03 1/2, sobre Italia, á $ 5, sobre España, á 5.23; sobre Austria Hungría á 4.72, Portugal, á 104.50, Estados Unidos, á 104.90, Chile y Bolivia, á 48 1/16, Montevideo, á por mil de comisión

DESCUENTO BANCARIO

Para esta clase de operaciones el mercado sigue muy firme, por cuanto la demanda de dinero es activa y de bastante importancia.

Con pagarés y letras garantizadas, ayer se hicieron descuentos al 8 y 8 1/2 por ciento anual.

CAJA DE CONVERSION

El movimiento operado ayer, fué el siguiente

Entradas, $ oro 860.08; salidas, pesos oro 421.817.56, quedando una existencia en caja de $ oro 231.781.583.38.

VALOR DE LA PROPIEDAD

PERALTA MARTINEZ Y SERNA

Por orden judicial, terreno con edificio viejo, Paseo de Junio 1240 y 1250, entre San Martín y Maipú, midiendo según títulos, 10.66 metros de frente por 27.34 en el lado Oeste, 30.88 en el del Este y 11.03 en el contrafrente, lo que da una superficie aproximada de 305.96 metros cuadrados, en pesos 185.000, ó sea á $ 602.68 el m. c. Compradores, señora Dolores López de Parada y señor Santiago S hiaffino.

PRODUCTOS AGROPECUARIOS

MERCADO DE CEREALES A TERMINO

Primera rueda

Sin operaciones

Segunda rueda

Maíz—Mayo, 200 toneladas, á $ 5, dársena.

Lino—Enero, 100 toneladas, á pesos 12.23, dársena.

PRECIOS DE AJUSTE

Trigo—Enero, $ 8.50, Febrero, $ 8.50 y Marzo, $ 8.65.

Maíz—Enero, $ 5.25, y Mayo, $ 5.

Lino—Enero, $ 12.20; Febrero, 12.05, y Mayo, 12.50.

Avena—Enero, $ 5.55, y Febrero, pesos 5.80.

RESUMEN DE CONTRATOS REGISTRADOS

En la oficina de ajustes del mercado de cereales á término se registraron ayer contratos por 1.200 toneladas de lino y 200 de trigo. Total, 1.400 toneladas, entrega en Buenos Aires.

COTIZACION DE LA COMISION DE CEREALES DE LA BOLSA

Trigo barletta, para el Brasil, nominal, y para Europa, 8.32 1/2, de pan, 8.22 1/2, y en Bahía Blanca, 8.17 y 1/2; avena, base de 47 kilogramos, á 5.30; lino, 4 por ciento de materias extrañas, á 11.67 1/2, y maíz amarillo, á 5.15.

BOLSA DE CEREALES

Han entrado en el mercado del Once, 8.136 bolsas trigo, 2.474 id maíz, 4.760 id avena, 542 id cebada, 200 id harina, 630 id cebadilla, 246 fardos pasto grandes y 1.982 chicos.

Entrada por los diferentes ferrocarriles.

Estación Buenos Aires: 2.638 bolsas trigo, 1.900 id maíz, 718 id avena, 419 id cebada, 203 id patatas, 247 fardos pasto grandes.

Pacífico: 270 bolsas maíz, 195 id nabo, 953 id trigo, 335 id avena, 25 id lino, 525 fardos pasto grandes y 345 chicos.

Retiro: 1.222 bolsas patatas, 524 id alpiste.

Puerto: 652 bolsas lino, 1.224 id maíz.

Mercado Central: 314 bolsas trigo, 52 id lino.

Sola: 7.624 bolsas trigo, 4.821 id avena, 1.439 id cebada, 3.236 id maíz, 110 id nabo, 119 id lino.

Lacroze, 337 fardos pasto grandes.

Ingeniero Brian 3.974 bolsas trigo, 1.014 id avena, 1.255 id maíz.

Totales: Trigo 22.369 bolsas, maíz 12.862 id, lino 878 id, avena 11.648 id.

Ventas de ayer

Trigo barletta—230 bolsas en el Once á $ 8.40, 155 á 8.30, 310 id en Palermo á 8.30, 436 id en Dársena depósito á 8.20, 630 id en Brian á 8.20, 655 id en Dársena depósito á 8.10, 428 id en Sola á 8, 225 á 8.636 id en el Once á 7.90, 450 id en Dársena depósito á 7.75, 280 id en el Once á 7.60, 757 á 7.65, 345 id en Dársena depósito á 7.50, 350 id en el Once á 7.50, 173 á 7.25.

Trigo ruso—1.100 bolsas en Haedo á $ 8.35, 200 id en el Once á 8, 330 á 7.90, 350 á 7.80, 190 á 7.80, 240 á 7.60, 296 á 7.80, 900 id en Estación Buenos Aires á 7.50, 484 id en el Once á 7.50, 407 á 7.50, 346 á 7.20, 138 á 7.20.

Trigo francés—178 bolsas en el Once á $ 8.

Trigo pampa—635 bolsas en el Once á $ 8.20.

Trigo varias clases—210 bolsas en el Once á $ 8.10, 249 id en Sola á 7.80, 484 id en el Once á 7.50, 44 id en Central á 7.20, 200 id en el Once á 7.

Cebada—640 bolsas en Brian á pesos 5.15, 44 id en el Once á 4.50.

Nabo—58 bolsas en el Once á $ 10.100 á 8.

Maíz amarillo—94 bolsas en el Once á $ 5.60, 85 á 5.25, 101 á 5.20, 150 á 5.20, 120 id en Sola á 5.20, 165 á 5.20, 1.410 á 5.15, 293 id en el Once á 5.10, 3.320 id en Brian á 5.10, 180 id en el Once á 5, 330 id en Sola á 5, 601 id en el Once á 5, 600 á 5, 560 á 4.90, 240 á 4.75.

Avena—350 bolsas en Mercado Central á $ 6.30, 3.000 á 6, 150 id en el Once á 5.80, 115 id en Sola á 5.75, 570 id en el Once á 5.70, 152 á 5.70, 500 id en Sola á 5.60, 603 id en Brian á 5.55, 110 id en el Once á 5.40, 160 á 5.30, 380 á 5.10, 220 á 5, 280 á 5, 210 á 5, 1.064 id en Brian á 4.80.

Alpiste—139 bolsas en el Once á $ 11, 122 á 10.80, 39 id en Sola á 10.50, 90 á 10.

Lino—340 bolsas en Central á $ 12.755 id en Sola á 11.30.

Centeno—395 bolsas en Central á $ 6.90, y 450 id en Brian á 5.50.

Semilla de alfalfa—4.030 bolsas en el Once á $ 4.

MERCADO DE AVES

(Estación Once de Septiembre)

Han entrado ayer en este mercado 190 pichoneras con aves varias y 55 cajones con huevos.

El mercado se halla sostenido.

Ventas de ayer

Pollos chicos de $ 1.10 á 1.35 la unta, id medianos de 2.20 á 2.60 id, id especiales de 2.60 á 3 id gallinas buenas de 2.80 á 3 id, id especiales de 3.30 á 3.50 id, pavos cerda id de 11 á 12 id, id media cerda id de 7 á 9 id, id pichones id de 5 á 7 id, patos criollos de 2.60 á $ id, id marruecos de 1.80 á 2 id, gansos según clase de 3.20 á 3.40 id, palomas pichones de 2.40 á 2.45 id, conejos especiales de 1.80 á 2 id, huevos la docena á 0.52.

MERCADO DE PATATAS

(Estación Casa Amarilla)

Sin entradas.

Las únicas ventas realizadas han sido en patata extranjera de $ 4.50 á 5 el cajón de 31 kilos.

En las estaciones Retiro y Sola las entradas fueron reducidas, solo hay en los dos puntos 2.500 bolsas.

Los precios en general han estado algo encalmados, sin embargo alcanzó á pagarse $ 2.30 por patata especial pues ya lo más bajo fué de $ 1 á 1.15 los 10 kilos.

MERCADO DE ABASTO PROVEEDOR

Entraron en este mercado 195.500 kilos de verdura y 15.000 kilos de fruta en general.

Verduras y legumbres: Como las entradas siguen siendo abundantes, los precios continúan estacionarios, es por lo que creemos inoficioso extendernos en el resumen de precios, dado que por lo que á estos atañe no hay variante que consignar.

Frutas: Las operaciones finalizaron en general al mismo margen de precios que los días anteriores

Pescado: Rigieron los precios que solíamos [illegible]

MERCADO CENTRAL DE FRUTOS

LAS OPERACIONES DE AYER

Entraron en este mercado 307 vagones con los siguientes frutos.

366.885 kilos de lana, 8.018 atados de cueros lanares, 6.203 cueros vacunos, 522 id de potros, 93 bultos de cerda, 8 id de plumas, 116 cascos de grasa, 37 atados de cueros varios.

Ventas de ayer

Lana cruza gruesa—146.000 kilos á $ 9.70, 9.60, 9.50, 9.40, 9.30, 9.20, 9, 8.80, 8.70, 8.60, 8.50, 8.40, 8.30, 8.20, 8, 7.80.

Cruza mediana—24.000 kilos á pesos 10.40, 10.20, de Entre Ríos, 10, 9.70, 9.80 y 9.

Cruza fina—28.000 kilos á $ 10.80, de Entre Ríos, 10.20, 10, 9.80, 9.50, 9.20, 9.

Lana fina—34.000 kilos á $ 9.30, 9, 8.60, 8.20, 8, 7.50, 7.

Borregas—24.000 kilos á $ 11.50, de Entre Ríos 11.50, gruesa, 10.20, 10.10, 10, 9.70, 9.50, 9.30, 9, 8.50.

Pieles lanares estación consumo—26.900 kilos á $ 0.94, 0.93, 0.92, 0.91, 0.90, 0.89, 0.88, 0.87, 0.86, 0.85, 0.84, 0.83, 0.82, 0.80, 0.78.

Corto y pelado consumo—1.600 kilos á $ 0.60, 0.55, 0.50.

Corderitos—280 docenas á $ 3, 2.90, 2.80, 2.70.

Mortecino—22.900 kilos á $ 0.74, 0.73, 0.72, 0.71, 0.70, 0.69, 0.68, 0.67, 0.66, 0.65, 0.64, 0.63, 0.62, 0.60, 0.55.

Corto y pelado mortecino—2.200 kilos á $ 0.40, 0.35, 0.30.

Vacunos—3.300 cueros á $ 16, 15.90, 15.80, 15.70, 15.60, 15.50, 15.40, 15.30, 15.20, 15.

Becerros 660 cueros á $ 14, 13.80, 13.50.

Nonatos—640 cueros á $ 13, 12.80, 12.50.

Potros al barrer—202 cueros á pesos 7.20, 7, 6.80, 6.60, 6.50, 6.20, 6.10, 6.

Cerda—3.500 kilos á $ 1.50, 1.20, 1.10, 1.05, 1, 0.90, 0.80, 0.70, 0.60, 0.50, 0.40, 0.35, 0.30, 0.25, 0.20, 0.15, 0.10, 0.05.

Plumas—Entraron 8 bultos, 3.000 kilos, que se pagaron á $ 0.30.

Grasa—Entraron 116 cascos, 37.000 kilos, que se pagaron á $ 0.30.

MERCADO DE LINIERS

Entraron en este mercado 3.772 animales vacunos.

Ventas de ayer

Bueyes

2 [illegible] á $ 133.00 Salaberry y B.
1 " " 142.00 "
1 carne g. " 112.00 P. C. y Peró

Novillos

17 mest. esp. á $ 172.00 Estrugamóu y Ca.
7 " " 183.50 "
15 espec. " 184.50 M. de Hoz Hnos.
40 " " 145.00 Videla Hnos. y Ca.
26 " " 143.00 Unzué y Alzaga
36 " " 143.00 "
36 " " 140.00 C. de Hacendados
8 " " 140.00 Unzué y Alzaga
17 " " 140.00 Juan Bayona
32 " " 136.00 L. Lynch y Ca.
1 gordos " 134.00 Salaberry y B.
46 " " 133.00 Leonino Hnos.
22 " " 135.00 J. Anasagasti
3 " " 135.00 "
1 " " 132.00 "
27 " " 132.00 Salaberry y B.
11 " " 131.00 "
11 " " 130.00 A. Vélaz y Ca.
20 " " 130.00 Estrugamóu y Ca.
38 " " 130.00 T. Devoto y Ca.
3 E. y C. g. " 128.00 Lizarralde Hnos.
42 " " 128.00 "
1 " " 128.00 "
18 " " 128.00 T. Devoto y Ca.
12 " " 127.50 J. Apheca y Ca.
15 " " 126.00 Lizarralde Hnos.
26 " " 125.00 Bellocq é Hijo
1 " " 126.00 J. Apheca y Ca.
3 " " 125.00 Salaberry y B.
3 " " 124.00 "
5 " " 122.50 Lizarralde Hnos.
14 " " 122.00 A. Vélaz y Ca.
13 " " 120.00 Estrugamóu y Ca.
19 " " 120.00 J. Curutchet
19 " " 120.00 J. Apheca y Ca.
19 " " 119.00 Lizarralde Hnos.
9 carne g. " 118.00 Vda. de Martínez
57 " " 118.00 Estrugamóu y Ca.
37 " " 115.00 R. Guillón y Ca.
3 " " 112.00 Salaberry y B.
75 " " 114.00 M. de Hoz Hnos.
3 " " 110.00 Lizarralde Hnos.
10 " " 110.00 Estrugamóu y Ca.
1 " " 110.00 E. y Garat
2 " " 109.00 Salaberry y B.
18 " " 107.50 "
40 " " 108.50 S. Casal y Ca.
2 " " 105.00 J. Anasagasti
21 " " 105.00 Unzué y Alzaga
25 " " 105.00 L. Goñi é hijos
44 " " 105.00 Estrugamóu y Ca.
4 " " 105.50 Salaberry y B.
38 buena, c. " 100.00 Videla Hnos. y Ca.
16 " " 103.00 Salaberry y B.
1 " " 105.00 A. Vélaz y Ca.
15 " " 99.50 Salaberry y B.
15 " " 99.50 "
15 " " 96.00 "
1 " " 95.00 J. Anasagasti
14 " " 93.50 Salaberry y B.
8 " " 90.00 "
42 " " 95.00 A. y P. Vela
4 " " 88.00 Salaberry y B.
2 " " 85.00 Videla Hnos. y Ca.
14 " " 85.00 P. y A. Lanusse
2 " " 85.50 "
2 " " 83.00 N. A. Calvo
13 flacos " 79.00 P. y A. Lanusse
13 " " 75.00 "
10 " " 68.00 "

Vacas

4 mestiz. esp. á $ 135.00 Delfino Hnos.
4 " g. " 124.00 Bellocq é Hijo
10 " " 126.50 Juan Bayona
27 gordas " 115.00 "
11 " " 115.00 Bellocq é Hijo
12 " " 111.00 J. Anasagasti
1 " " 110.00 L. Lynch y Ca.
1 " " 110.10 Luro Hnos.
12 " " 108.50 Juan Bayona
20 " " 106.00 Estrugamóu y Ca.
12 g. y c. g. " 105.00 Bellocq é Hijo
4 " " 105.00 C. Cendoya y Ca.
12 " " 105.01 F. Ojam y Ca.
8 " " 104.00 M. de Hoz Hnos.
70 " " 103.00 M. y R. Beazley
12 " " 102.00 Unzué y Alzaga
3 " " 103.00 P. C. y Peró
5 carne g. " 100.00 R. Guillón y Ca.
1 " " 100.00 Juan Bayona
20 " " 100.01 Bellocq é Hijo
20 " " 100.02 V. Carlde y Ca.
5 " " 95.00 J. Anasagasti
6 " " 91.00 N. A. Calvo
4 " " 93.00 C. Cendoya y Ca.
10 " " 90.02 J. Anasagasti
10 " " 90.00 J. Apheca y Ca.
16 buena c. " 88.00 Bellocq é Hijo
17 " " 88.00 Estrugamóu y Ca.
10 " " 85.00 Bellocq é Hijo
1 " " 87.10 Santamarina é h.
6 " " 84.00 Picqué y Ca.
5 " " 85.00 P. y A. Lanusse
5 " " 85.00 "
23 " " 83.00 Videla Hnos. y Ca.
30 " " 76.00 M. y R. Beazley
1 " " 75.50 F. Ojam y Ca.
17 " " 75.00 P. C. y Peró

Vaquillonas

25 gord. á $ 88.00 M. de Hoz Hnos.
20 " " 86.00 J. Peña y Ca.
4 " " 85.00 Bellocq é Hijo
24 " " 80.10 Unzué y Alzaga
3 buena c. " 74.50 Salaberry y B.
16 " " 75.01 Unzué y Alzaga
6 " " 71.00 J. Peña y Ca.
28 " " 70.00 Costa y Fayanás
4 " " 68.50 Salaberry y B.
13 " " 68.50 "
2 flacas " 65.00 J. Apheca y Ca.
4 " " 60.00 L. Goñi é hijos
7 " " 61.10 P. y A. Lanusse
12 " " 55.00 "
15 " " 50.00 "
2 " " 58.50 Salaberry y B.
9 " " 43.50 P. y A. Lanusse

Terneros

3 especs. á $ 80.00 J. Curutchet
3 " " 78.00 Unzué y Alzaga
16 gordos " 75.30 L. Goñi é hijos
1 " " 75.30 C. Cendoya y Ca.
20 buenos " 64.00 F. Ojam y Ca.
3 " " 63.10 L. Goñi é hijos
23 " " 62.00 Videla Hnos. y Ca.
6 gordos " 68.00 L. Goñi é hijos
16 buenos " 60.00 Parera Martí
35 " " 57.00 V. Carlde y Ca.
20 " " 57.00 Costa y Fayanás
50 " " 56.30 M. y R. Beazley
8 " " 56.00 Juan Bayona
7 " " 53.00 F. Ojam y Ca.
10 " " 50.10 Juan Bayona
7 " " 55.00 C. Cendoya y Ca.
4 " " 50.00 J. Anasagasti
36 " " 51.10 Vda. de Martínez
30 " " 50.00 "
25 regular. " 49.00 L. Lynch y Ca.
42 buenos " 51.00 Picqué y Ca.
4 regular. " 48.00 Salaberry y B.
40 " " 47.00 Bellocq é Hijo
50 " " 46.10 V. Carlde y Ca.
35 " " 43.00 Costa y Fayanás
62 " " 42.00 Juan Bayona
19 " " 40.00 Parera Martí
3 " " 38.10 Salaberry y B.
17 " " 35.00 Santamarina é h.
3 " " 32.50 N. A. Calvo
5 mamon " 30.10 J. Anasagasti
4 " " 30.00 Lizarralde Hnos.
1 " " 30.00 Parera Martí

Novillitos

2 mest. g. á $ 106.00 Lizarralde Hnos.
2 " " 105.00 A. Vélaz y Ca.
1 " " 104.10 "
9 " " 105.00 Luro Hnos.
15 gordos " 98.00 Estrugamóu y Ca.
2 " " 100.00 Salaberry y B.
12 carne g. " 88.00 A. Vélaz y Ca.
3 " " 85.10 J. Apheca y Ca.
12 " " 85.10 Juan Bayona
21 " " 85.00 L. Goñi é hijos
25 " " 85.10 Juan Bayona
21 " " 85.00 L. Goñi é hijos
2 " " 80.00 Luro Hnos.
32 buena c. " 82.00 Costa y Fayanás
5 flacos " 62.00 P. y A. Lanusse

LOTES ESPECIALES

Novillitos

25 anim. á $ 116.00 Delfino Hnos.
75 " " 114.70 Pareja Martí
70 " " 110.00 Delfino Hnos.

VENTAS DE ULTIMA HORA

Novillos

18 anim. á $ 174.00 Juan Lalor
8 " " 126.50 "
4 " " 142.00 "
8 " " 124.00 "
7 " " 146.00 "
21 " " 149.00 "
2 " " 120.00 "
13 " " 119.50 "
19 " " 117.50 "
8 " " 135.00 "
13 " " 132.00 "
13 " " 140.00 "
16 " " 97.00 "
12 " " 83.50 "
13 " " 88.00 "
13 " " 79.50 "

Novillitos

4 anim. á $ 86.00 Juan Lalor

Vacas

10 anim. á $ 92.00 Juan Lalor
9 " " 106.50 "
2 " " 97.00 "
2 " " 96.00 "
3 " " 53.50 "

Vaquillonas

7 anim. á $ 74.00 Juan Lalor
7 " " 89.50 "
4 " " 113.50 "
8 " " 73.50 "

Animales porcinos

Entraron 166 cabezas.

Precios corrientes, de $ 0.39 á 0.49 el kilo.

Matanza — Novillos, vacas y terneros, 1.599, reses inutilizadas, 4.

MERCADO DE MATANZA

(Estación Tablada)

Entraron en este mercado 13.113 animales lanares.

Ventas de ayer

Capones

247 animal. á $ 12.70 Thompson y Ca.
300 " " 12.50 M. y R. Beazley
180 " " 11.60 Arzeno Hnos.
150 " " 12.80 J. Méndez y Ca.
41 " " 12.80 S. Abello y Ca.
33 " " 10.80 S. Palau y Ca.
253 " " 12.20 Salaberry y B.
102 " " 11.40 "
15 " " 20.00 "
36 " " 8.60 "
90 " " 13.30 P. y A. Lanusse
100 " " 12.80 "
100 " " 12.50 "
98 " " 12.80 "
60 " " 10.00 "
258 " " 8.30 "
648 " " 11.60 "
398 " " 12.70 M. Urtasun é hijo
163 " " 11.60 "
200 " " 12.80 "
105 " " 13.80 "
33 " " 15.00 "
384 " " 10.80 V. Carlde y Ca
32 " " 14.00 J. C. de los Santos
71 " " 12.70 "
13 " " 12.50 B. L. y Etchegaray
109 " " 13.10 M. de Hoz Hnos.
311 " " 14.90 M. Iraizos
284 " " 11.90 "
183 " " 13.50 Juan Lalor
399 " " 11.50 "
319 " " 11.80 "
75 " " 11.80 "
40 " " 14.50 S. M. de Hoz
160 " " 13.00 "
201 " " 11.50 L. Lynch y Ca.
203 " " 12.20 J. B. Casás
299 " " 11.30 "
84 " " 10.30 E. y Garat
648 " " 11.80 P. y Podestá
108 " " 12.00 F. Ojam y Ca.
100 " " 14.50 Santamarina é h.
54 " " 12.80 "
18 " " 11.50 Vda. de Martínez
200 " " 10.00 "
294 " " 12.30 M. Otaegui y Ca.
100 " " 11.70 Delfino Hnos.
503 " " 10.30 N. A. Calvo
" " " 13.00 Julián Frers

Ovejas

58 animal. á $ 8.20 Arzeno Hnos.
61 " " 11.30 S. Abello y Ca.
32 " " 13.00 S. Palau y Ca.
58 " " 11.80 "
24 " " 9.20 "
28 " " 8.40 Salaberry y B.
213 " " 7.80 P. y A. Lanusse
41 " " 10.60 M. Urtasun é hijo
51 " " 11.60 B. L. y Etchegaray
86 " " 12.80 M. de Hoz Hnos.
80 " " 13.30 Juan Lalor
20 " " 11.00 E. y Garat
61 " " 9.00 "
12 " " 9.70 F. Ojam y Ca.
87 " " 9.50 Delfino Hnos.
510 " " 12.50 "
401 " " 9.80 A. Ayerza
200 " " 13.60 "

Borregos

205 animal. á $ 8.50 M. y R. Beazley
32 " " 8.60 Arzeno Hnos.
25 " " 11.00 Salaberry y B.
99 " " 8.20 B. L. y Etchegaray
83 " " 10.00 "
156 " " 5.50 Vda. de Martínez
103 " " 8.50 "
284 " " 9.00 Delfino Hnos.
218 " " 11.50 Tabaceo Hns. y Ca.
148 " " 5.60 N. A. Calvo

Corderos

36 animal. á $ 8.50 Salaberry y B.
130 " " 7.10 Juan Lalor
32 " " 7.20 F. Ojam y Ca.
75 " " 6.60 "
100 " " 7.80 M. Urtasun é hijo
58 " " 6.40 "

Corderos con lana

415 animal. á $ 11.50 Delfino Hnos.
58 " " 8.30 Salaberry y B.

Del interior

MERCADO DE CEREALES

(Por telégrafo)

Rosario, Enero 14—Trigo, mercado firme, con demanda activa en general. La exportación está imposibilitada de operar, pues los molinos compran también trigos livianos hasta de 70 kilos, pagando pesos 0.20|30 más que la exportación, según las calidades. La oferta de mercadería en venta sigue siendo reducida.

Lino, el mercado ha estado un poco nervioso y el precio del disponible ha dependido de los precios que se hacían en el mercado á término. Esta tarde el mercado queda más tranquilo y sostenido.

Maíz: el disponible queda sostenido. El maíz nuevo queda ofrecido libremente en el mercado á término, á pesos 4.75 para Mayo, Junio y Julio, con pocos compradores. En mercado abierto se ofrece á $ 4.70 para Mayo, Junio y Julio.

Se cotiza: trigo, 80 kilos, consumo y Brasil, $ 8.80|90; 75 kilos, consumo y Brasil, $ 8.30|35; 70 kilos, consumo y Brasil, $ 7.75|80; 78 kilos, exportación, pesos 8.30|35; 70 kilos, exportación, pesos 7.50|55.

Lino, 4 por ciento, disponible, pesos 11.75.

Maíz, disponible, $ 5.10,|15; entrega 25 Abril, $ 4.75; entrega Mayo, Junio y Julio, $ 4.70|72 y 1|2.

Afrecho, disponible, $ 4.20.

Afrechillo, disponible, $ 4.05.

Afrecho y afrechillo, entrega primer trimestre, $ 4.05; entrega primer semestre, $ 3.95.

Mercado á término, primera rueda, 200 toneladas de maíz, Mayo, á $ 4.75; segunda rueda, 200 toneladas de maíz, Mayo, $ 4.76; 300 toneladas de lino, Marzo, $ 11.55.

Los precios oficiales fueron: trigo, núm. 1, Enero, $ 8.65; Febrero, $ 8.65; Marzo, $ 8.75; Abril, sin cotización; núm. 2, Enero, $ 8.35; Febrero, $ 8.40; Marzo, $ 8.50; Abril, $ 8.60.

Lino, Enero, $ 11.80; Febrero, $ 11.70; Marzo, $ 11.85; Abril, $ 12

Maíz, Mayo, $ 4.75; Junio, $ 4.70; Julio, $ 4.70.

MERCADO DE HACIENDAS

(Por telégrafo

Rosario, Enero 14 — En este mercado de haciendas las ventas de hoy se hicieron á estos precios:

Novillos mestizos gordos, desde pesos 140 á pesos 157; novillos mestizos de carne gorda, de pesos 120 á 126, novillos criollos de carne gorda, de pesos 100 á 105.

Vacas mestizas gordas, de pesos 105 á 110; vacas mestizonas de carne gorda de pesos 90 á 100

Novillos mestizos gordos, á pesos 0.25 el kilo vivo; novillos mestizos de carne gorda, á pesos 0.24 1|2 el kilo; novillos criollos gordos á pesos 0.24 kilo.

Venta de haciendas

MANUEL CASTELLAR.

Efectuó el 12 del corriente, en sus instalaciones de Laprida, su 106ª remate feria mensual de haciendas, obteniendo los siguientes precios:

Novillos gordos, de 4 años, para abasto, á $ 139.50; id de 3 años, carne gorda, á 119.50 y 115.50; id de 2 años, de 90.75 á 97, id de 1 á 1 1|2 año, de 64 á 75; id de año, criollos, á 46 y 52; vacas gordas, para abasto, de 108.50 á 118; id carne gorda, de 97 á 104.50; id buena carne, á 83 y 85; vacas flacas, criollas, de 65 á 75.50; vacas y terneros, lo que pisa campo, de 55 á 80; id criollas, de 40 á 49; vaquillonas de 2 años, servidas, de 90.50 á 106.50; id de 2 años, de 60.50 á 70.50; id de 1 año, de 46 á 57.50; capones pelados, de 8.25 á 10.05; ovejas gordas, peladas, de 9.10 á 11.25; id Rambouillet, flacas, de 5.85 á 7.30; borregos, de 5.10 á 8; ovejas al corte, á 7.50.

Importa esta venta, $ 92.684.

NOTICIAS MARITIMAS

VAPORES ESPERADOS EN ENERO

Nombre	Bandera	Días	Procedencia
Hungaria	inglesa	15	Nueva York
Amor	italiana	15	Génova
Cap Blanco	alemana	15	Hamburgo
Romney	inglesa	15	Londres
Ba. Alfeo	alemana	16	Hamburgo
Drumcliffe	inglesa	16	N. Orleans
Ben Nevis	inglesa	16	Dunkerque
Elnal	inglesa	16	Nueva York
Reacone	inglesa	16	Liverpool
x Liger	francesa	17	Burdeos
x Regina Elena	italiana	17	Génova
Gr. Cecilia	inglesa	17	Liverpool
Hilarius	inglesa	17	Nueva York
P. Ingeborg	sueca	17	Gothenburg
Santa Cruz	alemana	17	Hamburgo
El Cordobés	inglesa	17	Londres
Corby	inglesa	17	Burdeos
Darlington	inglesa	18	Londres
Provence	francesa	18	Marsella
Etruria	italiana	18	Amberes
x Orita	inglesa	18	Liverpool (Mº)
Bean Grange	inglesa	18	Newport
x R. Nevada	alemana	19	Bremen
Tartary	inglesa	19	Liverpool
Malta	francesa	19	Dunkerque
Horatius	inglesa	20	Nueva York
x Garibaldi	italiana	20	Génova
Aldgate	inglesa	20	Amberes
Markburg	alemana	20	Bremen
x K. Wilhelm II	alemana	20	Hamburgo
x Vandyck	inglesa	20	Nueva York
x Asturiano	argentina	20	P. Arenas
x R. Victoria	española	21	Barcelona
x Rawson	argentina	22	Ushuaia
H. Enterprise	inglesa	22	Liverpool
x S. Giovanni	italiana	22	Génova
A. Johnson	sueca	22	Gothenburg
x H. Rover	inglesa	23	Londres
La Correntina	inglesa	23	Liverpool
x Columbia	austriaca	24	Trieste
x Aragón	inglesa	24	Southampton
x Savoia	italiana	24	Génova
x Frisia	holandesa	24	Amsterdam
x Orissa	inglesa	25	Callao-(Mº)
Montevideo	alemana	26	Amberes
x Cordova	italiana	26	Génova
Royal	inglesa	27	Amberes
A. V. de Joyeuse	francesa	27	Dunkerque
x Darro	inglesa	27	Liverpool
Rambasi	inglesa	27	Liverpool
Mont Viso	francesa	29	Marsella
x Geiria	holandesa	28	Amsterdam
Santa Rita	alemana	28	Hamburgo
x I. Isabel	española	28	Barcelona
A. Jaureguiberry	francesa	29	Dunkerque

VAPORES A SALIR EN ENERO

Nombre	Bandera	Días	Destino
x Blucher	alemana	15	Hamburgo
x Barcelona	española	15	Barcelona
x H. Pride	inglesa	15	Londres
x Avón	inglesa	16	Southampton
x León XIII	española	16	Bilbao
Denby Grange	inglesa	16	Amberes
x Avellaneda	argentina	17	P. del Sur
x P. Quintana	argentina	17	Caleta Olivia
x D. Génova	italiana	17	Génova
x Valdivia	francesa	17	Marsella
Hermione	inglesa	18	Nueva York
x Orita	inglesa	18	Callao (Mº)
E. Paraguayo	inglesa	19	Liverpool
x S. Ventana	alemana	20	Bremen
x Toscana	italiana	20	Nápoles
Alderagate	inglesa	20	Amberes
Hyacinthus	inglesa	20	Amberes
De Rland	holandesa	20	Amsterdam
Glenrazan	inglesa	20	Amberes
x Lutetia	francesa	21	Burdeos
x Luisiana	italiana	21	Génova
Hochfeld	alemana	22	Hamburgo
x Byron	inglesa	22	Nueva York
x C. Bianco	alemana	22	Hamburgo
Cuthbert	inglesa	22	Manaos
La Blanca	inglesa	23	Liverpool
x H. Harrior	inglesa	23	Londres
Provence	francesa	24	Marsella
x Reine Elena	italiana	24	Génova
O Fredrik	sueca	24	Gothenburg
x Liger	francesa	24	Burdeos
x Orissa	inglesa	25	Liverpool (Mº)
x Demerara	inglesa	26	Liverpool
x Garibaldi	italiana	27	Génova
x S. Giovanni	italiana	27	Nápoles
H. Hope	inglesa	27	Liverpool
La Correntina	inglesa	27	Liverpool
x P. Mitre	argentina	28	Río Gallegos
x K. Wilhelm II	alemana	29	Hamburgo

x Indica los vapores correos.

ALTURA DE LA MAREA

A las 6 a. m., 26.10 pies; á las 8, 26.10; á las 10, 26.6; á las 12 m., 25.2; á las 2, 24.6; á las 4, 26.6; y á las 6, 28.6. Uno más en el canal Norte. Viento ESE. y Este.

LLEGADAS A LA RADA

Vapor inglés Birchfield, de Cardiff, con carbón, á Cory Brothers; id id Beacon Grange, de Newport, con carga, á Houlder Bros y Cía.; id id Glenalmond, de Cádiz con sal, á Solari y Gallino; id id Fairhaven, de Gulfport, con madera, á la orden; id id Lesreaulx, de Cardiff, con carbón, á Cory Brothers; id sueco St. Patrick, de Gefle, con madera, á Logan.

Movimiento del puerto

Ayer descargaron en los depósitos fiscales 32 vapores; y cargaron frutos 18.

GIROS OTORGADOS—Vapor Eemland, dique 3, sec. 4a., á descargar; H. Brae, dique 4, sec. 3a., á descargar; Chile, dique 2, sec. 3a., á descargar; Byron, dique 4, parte Este plazoleta, á descargar y cargar; Mars, dock Sur, á cargar; E. Fredrick, dique J, parte Este embarcadero, á embarcar; S. Pacífic, dársena Sur, parte Este, frente á Wilson, á descargar; K. Laid, dock Sur, á embarcar; Appenine, Barracas, frente á Beseler, á descargar; Hylas, dock Sur, á cargar; H. Prince, dique 2, cabecera Oeste, á descargar; María G., Barracas, ribera Sur frente á Cory, á descargar; Valdivia, dársena Norte, sec. 5a., á embarcar; White Winks, dique 2, elevadoras, á cargar; Boldwell, Boca, sec. removido, á descargar; Borgland, Boca, en segunda andana del Minerva, á descargar; Alderney, Boca, frente al F. C. S., á descargar; D. Grange, dique 1, parte Este, á embarcar; Birchfield, dock Sur, á descargar.

ENTRADAS—Vapor francés Lutetia, de Burdeos, con 324 pasajeros y carga, en la dársena Norte; id inglés Highland Brae, de Londres, con pasajeros y carga, en el dique 4; id alemán Bahrenfeld, de Marsella, con carga, en el dique 3; id argentino Malvinas, de Florianópolis, con fruta, en la Boca; id id inglesas Appenine, Buxton y sueco Roland, de la rada, en el Riachuelo, á descargar; id inglés Ariadne Christine, de la rada, en la dársena Sur, á descargar; id id Alston, de la rada, en el dock Sur, á descargar; id argentino Reformer, de Campana, con carga, en la dársena Norte.

SALIDAS—Vapor italiano Città di Milano para Génova, con pasajeros y carga, id alemán Wartburg, ingleses Hyacinthus, Lewisham y holandesa Tromp para Rosario, á cargar; id francés Amiral Ganteaume para Santos y Havre, en lastre; id inglés Newcastle para La Plata, á cargar; id id Victoria de Larrinaga para New York, con frutos; id argentino Harpon para las islas Orcadas; barca inglesa Invergarry para la rada, en lastre.

NOMINA DE LOS VAPORES DE ULTRAMAR SURTOS EN EL PUERTO

Dársena Norte — G. de Lanitsheere, Blucher, León XIII, Avon, Duca di Genova, Toscana, Lutetia.

Dique 4—Sofía Hohenberg, Byron, Sierra Ventana, Barcelona, Valdivia, Luisi

NUESTRAS GRANDES LIQUIDACIONES

ARTICULOS ESPECIALES PARA VARONES

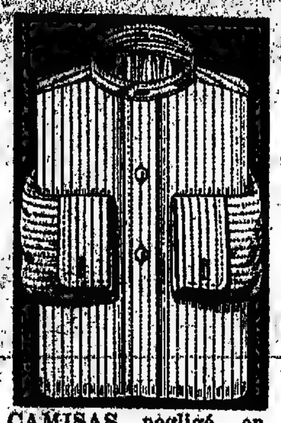

CAMISAS negligé, en zephir y percal rayado, fondo blanco, muy buena calidad, con ó sin cuello, para niños, del número 28 al 35. Precio excepcional..$ 1.95

CUELLO negligé, en piqué blanco ó crudo, imitación seda, para niños, del número 29 al 36. Precio excepcional. . . . . .$ 0.75

CAMISETAS de red, algodón buena clase, para jóvenes y niños. Precio excepcional á . . . . . $ 0.80

TIRADORES de elástico, muy buena clase. Precio excepcional á . $ 0.35

LIQUIDACION de un lote de trajes de saco y pantalón, de brin de puro hilo, clase muy fuerte, especiales para playa, tennis, veraneo, etc., para 13 á 18 años. Precio excepcional, á. . . . . $ 8.75

TRAJES de saco y pantalón, en brin especial, en varios colores, confección muy esmerada, para niños de 9 á 15 años, cualquier tamaño, á elegir. Precio excepcional . . $ 7.00

CEPILLOS para ropa y cabeza, armazón madera, cerda buena calidad. Precio excepcional. . . . . .$ 0.75

PEINES estilo peluquero en colores carey, rubio y marfilina. Precio excepcional. .$ 0.25

GUANTES de hilo blanco para niños. Precio excepcional. El par . . . . . $ 0.45

CALZADO para varones, botines con cordones ó botones, en box-calf negro. Precio excepcional, número 25 al 30, $ 4.95 y número 31 al 37 $ 5.25

A LA CIUDAD DE MEXICO

OLLIVIER, ALBERT & CIA.
Florida y Sarmiento-Bs. Aires

Dr. José M. Rodríguez Tuberculosis pulmonar, enfermedades internas (corazón, estómago, intestinos). De 2 á 4, y 6 p. m. PUEYRREDON 1871. v199.

DR. LACAVERA Profesor de la Facultad. Ex Director del Hospital de Clínicas. Atiende especialmente enfermos del estómago, intestinos é hígado. De 2 á 4. C. Pellegrini 519. v17

Dr. CHABROUX Diplomado en los Hospitales de París (St. Louis, Urología, etc.) Especialista en vías génitourinarias y secretas. 2 á 5, y de 8 á 10 p. m. Se trasladó á Ri. Mitre 875. v112.

Dr BONIFACIO - Secretas y urinarias. Enfermedades de las vías urinarias (riñón, vejiga, próstata y uretra). Tarde de 4 á 6 p. m. Miércoles, Viernes y Domingo de 11 á 12 m. - Paraguay 1009.

Dr. J. TORRES ZANATE Especialista, Jefe del servicio de piel y sífilis del Hospital Francés. Ultra-microscopio. Rayos X. Enfermedades de la piel y enfermedades de la sangre. Consultas de 1 á 3 p. m. v160.

Dr. GRECO Profesor suplente de enfermedades de la piel y secretas y Jefe de clínica de las mismas en la Facultad de medicina y Hospital Pedro Roque. De 1 á 4. Esmeralda 872. v11

Dr. JOSE V. VARALLA Especialista de vías urinarias. Cirujano y sífilis. Electricidad médica. Rayos X. Sarmiento 686. De 1 á 3 y de 7 á 8 p. m. Paseo 887, de 1 á 3 y de 7 á 8 p. m. v306

J. BONANSEA CIRUJANO - DENTISTA. — Calle Moreno 866. De regreso de Europa. perm.

EXAMEN DE LA VISTA GRATIS por médicos oculistas en consultorio particular, sin aumento de precio en los anteojos recetados.

Anteojos finos, oro reforzado, desde . . . . . $ 8.—
Lentes Ideal, oro reforzado, desde . . . . . $ 10.—
Lentes Ideal, oro macizo 14 kilates, desde. . . . . $ 15.—

Pida Vd. tarjeta para el médico en el Instituto Optico "Lombardi".

CARLOS PELLEGRINI 468

Consultas: de 12 á 4 p. m.

Corazón - Estómago y Pulmones Dr. Diego Dávison. Ex médico interno del Hospital Real de Edimburgo. Rayos X. Consultas de 1 á 4 p. m. CORRIENTES 881. v23

Platería "CHRISTOFLE" Sola y Unica Calidad **La Mejor** Para conseguirla **exíjase** esta Marca y el Nombre "CHRISTOFLE" sobre cada pieza.

ESTOMAGO Enfermedades y cirugía de vientre. — Dr. CORSELLINI. Corrientes 1543. A las 9 a. m. y á las 4 p. m. v185

AFECCIONES DE LAS VIAS URINARIAS Y SECRETAS por el doctor Peruiano, profesor de la Universidad de Nápoles, y doctor Malvicino, de la Universidad de Turin. Se aplica:

606 y 914

Consultas de 2 a. m. á 7 p. m. y de 8 á 10 p. m., TUCUMAN 696. v298.

Dr. IZZO ESPECIALISTA. Enfermedades de los pulmones y corazón. Nuevo tratamiento de la tuberculosis, anemia y vicios de la sangre. Ravisación con rayos X.—VICTORIA 1456. De 9 á 11 a. m. y de 2 á 4 p. m.

Dr. AURELIO GOMEZ Enfermedades del estómago, hígado é intestinos. Consultas de 2 á 5 p. m., menos los miércoles. U. T. 1648. Libertad. Buen. Aires 3682.

HERNIA Reducción garantida sin operación y sin molestia con el New Elastic Truss, suave y eficaz, este aparato permite todo trabajo, dá incomodidad y asegura la curación progresiva de las hernias con rapidez y seguridad. SARMIENTO 678, especialista. v14

Dr. RICARDO MENDEZ CASARIEGO Del servicio de vías urinarias del Hospital de Clínicas. Riñón, próstata, etc., secretas. De 2 á 7 y de 8 á 10 de la noche. Cangallo 1419. 1p

Dr. Noceti Profesor suplente. Enfermedades de los ojos y antesjos, de 1 á 4 p. m. MAIPU 840. perm.

EL CARBON COKE del PAIS

es el combustible de más aceptación y preferido por hoteles y casas de familia para el uso en cocinas económicas y calefacción, porque reune en sí mismo las ventajas y beneficios siguientes:

1°. 50 o|o más de economía comparado con los demás carbones, y

2°. Porque es más aseado y no destruye las cocinas.

LAS DUEÑAS DE CASA DEBIERAN OBLIGAR A SUS COCINERAS EL USO DE ESTE CARBON

Los pedidos pueden dirigirse á cualquiera de las sucursales de la Compañía Primitiva de Gas, establecidas en todos los barrios de la Capital y que detallamos á continuación:

Alsina 1169	Triunvirato 1675	Alte. Brown 1182
Corrientes 951	Habana 1642	Caseros 2262
Santa Fe 1932	Santa Fe 4846	
B. de Irigoyen 1141	Cabildo 2277	Pedidos y reclamos
Belgrano 2653	Rivadavia 3666	Lamadrid 1400
Río Janeiro 1758	Rivadavia 7121	

Se atienden pedidos para la campaña. Unión Telef. 319, (Bcas.) Coop. 239 (Bcas).

Unico concesionario: EMILIO AICARDI

Dr. S. C. Degiovanangelo Especialista de las enfermedades de garganta, nariz y oído. Sarmiento 1934. Consultas de 2 á 4.

Dr. Sánchez Aizcorbe Especialista en enfermedades nerviosas, director del Instituto de Fisioterapia. Avenida de Mayo 1260, de 1 á 3 p. m.

Compagnie de Navigation Sud-Atlantique
VAPORES CORREOS FRANCESES
LOS VIAJES MAS RAPIDOS A PARIS
SERVICIO POSTAL
LUTETIA 21 Enero DIVONA 4 Febrero
LA BRETAGNE 4 Marzo
SERVICIO COMERCIAL
LIGER 24 de Enero
L. GRANDVAL y H. DESPLANQUES — Reconquista 433

Fundada 1752.

Cuando Quiera Vd. Píldoras, tome las de **Brandreth**

Puramente Vegetales.
Siempre Eficaces.

Para el Estreñimiento Crónico.

Las Píldoras de BRANDRETH, purifican la sangre, activan la digestión, y limpian el estómago y los intestinos. Estimulan el hígado y arrojan del sistema la bilis y demás secreciones viciadas. Es una medicina que regula, purifica y fortalece el sistema.

Acérque el grabado á los ojos y verá Vd. la píldora entrar en la boca.

Para el Estreñimiento Biliosidad, Dolor de Cabeza, Vahídos, Aliento Pútido, Dolor de Estómago, Indigestion, Dispepsia, Mal del Hígado, Istericia, y los desarreglos que dimanan de la impureza de la sangre, no tienen igual.

DE VENTA EN LAS BOTICAS DEL MUNDO ENTERO. *B. Brandreth*

Fundada 1847.

Emplastos Porosos de Allcock

B. Brandreth

Remedio universal para dolores.

Donde quiera que se sienta dolor aplíquese un emplasto.

PROPAGANDA GRANDIOSA

Todo á $ 8 m. n. ó Gratis

Reloj cincelado oro reforzado 3 tapas, á $ 8.00

Con motivo de haber instalado nuestro amplio local y en vista del gran éxito obtenido por nuestras alhajas, hemos resuelto hacer una verdadera propaganda, pues vendemos cualquier artículo al precio único de $ 8 moneda nacional ó GRATIS por medio de nuestros cupones.

Las familias de la ciudad pueden visitar nuestro local y se convencerán.

Toda persona que desee obtener nuestras alhajas GRATIS deberá incluirnos $ 0.50 en estampillas de correo para el franqueo de nuestro catálogo y vales y un precioso alfiler de corbata que le incluiremos Gratis, cuyo grabado exhibimos aquí y del cual hemos recibido una partida de 30.000 los cuales incluiremos á los primeros solicitantes.

Reloj oro reforzado, 3 tapas, á $ 8.00

Aretes oro con piedras finas, á $ 8.00

Alfiler corbata

Dirigirse por carta ó personalmente á las oficinas de

The Standard American Corporation

SARMIENTO 1090 BUENOS AIRES

NOTA. — Las personas de campaña pueden dirigir sus pedidos con toda confianza á nuestra oficina, pues en caso de no ser de su agrado el artículo, devolveremos el dinero.

Reloj pulsera, gran moda, oro 800 á 1000, á $ 8.00

Pulsera de oro 800|1000 con piedras finas, á $ 8.00

CUPON

Señor Gerente de
The Standard American Corporation, Sarmiento 1090, Bs As.

Sírvase remitirme un alfiler de corbata como también un catálogo y vales para obtener GRATIS sus alhajas, para lo cual incluyo $ 0.50 en estampillas.

Nombre . . . . . .

Domicilio. . . . . .

Ciudad ó pueblo. . . . . .

(9)

JORGE, BARON DE ORPTEDA

LA NOVELA DE UN DIPLOMATICO

Ese plan, esos proyectos la habían procurado cierta tranquilidad. Hacía poco menos que mecánicamente su vida ordinaria: dormía hasta las diez, se bañaba, vestía é iba al picadero, para montar un rato. Por la tarde, después del lunch, hacía visitas, paseaba, y después de la comida iba al teatro, si es que no tenía alguna invitación.

Desde luego, tal método de vida le iba resultando monótono; eso de saber ya, el lunes lo que iba á hacer hasta el domingo siguiente, tenía mucho de aburrido, en la total ausencia de lo imprevisto, que es sazón y condimento de la vida. Y ésta se le aparecía así ajena á un fin, desprovista de un objetivo determinado.

Y... ¿surgía, por fin, ese fin, ese objetivo?—Todas sus relaciones le decían maravillas de su hermosura; el conde von Stassingk apartándose de su corriente de vulgarísima lisonja, aludiendo muy por encima á esa hermosura, había hablado de "inteligencia"... "alma de la hermosura"... ¿Hallaría íntima de la mañana á la noche exteriormente?—Que las gentes la admiraran cuando montaba, paseaba, bailaba... bah!... de puro repetido lo tenía olvidado. Ahora aparecía von Stassingk que hacía hablar por arrullería con el canto de cisne, y al hombrazo, surgía vibrante á su lado la silueta de princesa von Tewenaard... ¿Sería en él su fin, su objetivo? ¿Donde? ¿En quién?... Se Stassingk, ó en la princesa?

De un último examen á su interior, hallaba una parte de la respuesta. Quería dominar á esa princesa que no se había preocupado de acercársele... á ella, mujer hecha y derecha, cuando la otra soñadora, niña casi en sociedad. Quería dominar á esa princesa, cuya cuna era llave de oro, con la que abría las puertas tras las que se guarecía la vieja aristocracia, la de buena cepa, la anterior á la confederación, la casi feudal; puertas que María da Caza no había podido franquear.

Él; el conde von Stassingk se incorporaría á "su círculo", como tantos otros lo habían hecho; se sentaría á su lado en el palco, formaría en la escolta de jinetes que la rodearía durante sus temerarias excursiones de amazona, y preferiría un sitio en su "coach", á su lado, que otro en el de los duques de Catánburg. Y cuando conseguido esa desquite, se convenciera de la superioridad moral del conde, entonces lo iniciaría en el sagrado de su vida intelectual, ó de lo contrario lo conservaría como á uno de tantos, satisfecha, sin embargo, de haber podido más que aquéllos que, por no ser ella del viejo cuño, la miraban como á una "parvenue".

María da Caza se esmeró mucho en los preparativos de la comida proyectada. Ella, que de ordinario descansaba en el "savoir-faire" de su mayordomo, se ocupó de todos los detalles. Formó con su "chef" el "menú" un "menú" digno de una mesa, no de príncipes y el de reyes, pero exquisito y delicado gusto, al que no le faltara el supremo "chic" de la sencillez.

Había visto en el cuarto de su marido, en una mesita rinconera, en la sala había una lámpara, una carpeta única, que hacía la labor gustosa. Pensó, que el conde Stassingk, llegado recientemente de Oriente, tendría gusto en ver algo por el estilo, y fué á una tienda oriental para cumplir tales deseos. Encontró varios ejemplares de esa clase, pero del mejor gusto posible, encontrando una carpeta que era una maravilla de arte. En esa elección la sirvió de guía Peter Stroski. Cambió—así la que de antiguo había existido en el cuarto de su marido.

El señor da Caza se asombró del cambio, ya que su mujer poco era lo que andaba por las habitaciones de su departamento, convertido por lo demás en un museo de objetos deportivos.

María da Caza eligió la "toilette" que formaría un marco de gran sencillez y de suprema elegancia á su belleza, ya que no olvidaba la máxima del conde: "una inteligencia clara y elevada, como alma de la hermosura". Y dando una prueba de excelente gusto, se puso las joyas menos llamativas; en el peinado una sencilla perla negra, en forma de perita; en el cuello una hilera de pequeñas perlas blancas y en la mano un solo anillo con un brillantito rarísimo, color de canario.

La comida debía empezar á las ocho. Un cuarto de hora antes la dueña de casa se encontraba radiante de hermosura y más sencilla que nunca, en el salón, acompañada por su marido, vestido de tren, chaleco blanco y luciendo en el ojal la cintita roja de la encomienda de una orden extranjera.

El primero de los invitados que llegó fué el capitán Hendrich, quien, como dueño de la casa, desapareció al instante yendo al cabinet de "toilette" para dar la última mano á la cual. Saludaron á seguir los condes de Selbotten. Y cinco minutos antes de la hora señalada entraron los barones von Lindstedt, acompañados de mister Cheny y seguidos casi de inmediato por el teniente von Rentz y el capitán von Valdelow, un pequeño grupo que se salía de la cortesía corriente.

El mayordomo anunció que "la señora estaba servida". El señor da Caza dió el brazo á la anciana baronesa de Aspern, siguiéndoles el profesor Charrier con la condesita von Selbotten, el señor von Nyvaustroem con la señora de Lindstedt, el conde von Stassingk y la señora de Horn, el consejero de Estado dando el brazo á la mayor de las señoritas Charrier, y cerrando la comitiva, María da Caza del brazo del anciano barón Aspern. Los convidados restantes siguieron alsiádamente.

Cruzaron varios departamentos, una galería cubierta de cristales, de cuyas paredes colgaban excelentes cuadros debajo de los que había plantas exóticas, hasta llegar al comedor, con riquísimo artesonado, profusamente iluminado por lamparillas eléctricas, simulando flores. En la mesa abundaban las orquídeas. Una legión de sirvientes de calzón corto y frac atendían al servicio.

María da Caza, al distribuir los sitios, había fijado el de Stassingk enfrente y algo á la izquierda del suyo, entre el de la señora de Horn, una mujer joven, que al reir lucía una soberbia dentadura y el capitán Hendrich. Al sentarse á la mesa, sus miradas se encontraron. La de María da Caza parecía como si preguntara: ¿he procedido bien? ...¿no le he dado una agradabilísima vecina?

El relativo silencio, la embarazada reserva de todo principio de comida fué cediendo poco á poco á una animada charla. De un lado el consejero de Estado hacia derroches de su inagotable verba. Hablaba, reía, distribuía lisonjas, hacia chistes y frases, entornaba los ojos, miraba el perfil de la mayor de las hermanas Charrier y vaciaba el vaso. Al otro lado la conversación era más general.

El conde Stassingk contaba en voz discreta algo á la señora de Horn, la que sonreía frecuentemente; tanto que María da Caza hubo de pensar que lo que aquél contaba había de ser sumamente agradable, ó mejor, divertidísimo. Sentía un bienestar grande al notar la complacencia del conde, que así se encontraba agradablemente la primera vez que estaba en su casa.

Stassingk, al hablar, pasaba la mirada de vez en cuando sobre la dueña de casa. En uno de esos momentos, los dos vecinos de ésta estaban distraídos con los comensales del otro lado respectivo; el anciano barón Aspern con la señora de Lindstedt, y el profesor Charrier con la condesa Selbotten.

María da Caza trataba de comprender, pero sólo podía distinguir una que otra palabra de las que la señora de Horn hablaba; no así del conde, quien lo hacía muy bajo. Por las palabras de aquélla, quiso colegir que el tema de la conversación era la Riviera, y por ello preguntó, como por casualidad al señor von Horn si proyectaba algún viaje de invierno á los países del Sur.

—No, y en verdad que lo siento. Creo que el conde von Stassingk será más afortunado y pasará una temporada en Bordighera...

—Si consigo licencia— observó el nombrado.

¿Qué sintió María da Caza? ¿Querría ya irse el conde de Berlín? ¿Quedaría así sola?

—¿Y desea usted mucho ir?

—Me gustaría.

—¿Se aburre ya en Berlín?

—Oh, no,...No me aburro en ninguna parte. Cuando menos hasta ahora me he encontrado á gusto donde quiera que haya estado.

El rumor de la salida repentina de Constantinopla había llegado hasta la señora de Horn, quien echando algo para atrás el magnífico busto y sonriendo interrogativa, preguntó:

—¿Y no lo siente usted, el dejar una ciudad en la que ha permanecido...á completo gusto?...Ha de doler separarse de los amigos...

El conde contestó, evadiéndose;

—Para esto fuera necesaria una larga permanencia en un sitio...porque la amistad, tal como yo la concibo, honradamente, no se cimenta en un soplo.

—¡Desde luego!...

Pero María da Caza no podía asentir, y contestó, dando á sus palabras una entonación profunda é intensa:

—Entonces, nada de desagradable le sería á usted el marcharse hoy mismo!

El conde vaciló. En ese momento la mujer del banquero estaba distraída contestando á una cuestión del conde von Selbotten y los otros comensales completamente ocupados en sus conversaciones particulares. María da Caza aprovechó estas circunstancias para insistir, fijando en los del joven diplomático la mirada sondeadora de sus ojos:

—¿No contesta usted?...Veamos, suponiendo que está noche, una vez regresado á su casa, encontrara usted allí la orden de trasladarse á un destino...lejos...muy lejos...¿no se sentiría usted contrariado?

El conde seguía vacilando. Luego, mirando á su alrededor, dijo:

—Todavía" no lo sé.

Sobrevino una pausa en la conversación general, aprovechada por el profesor Charrier para preguntar á María da Caza:

—¿Señora, no piensa usted en pasar este invierno en un clima más benigno?

(Continuará)

PIDAN LOS CIGARRILLOS

ORO

LO MEJOR QUE SE FUMA DE 20 — 30 — 40 CENTAVOS CON BOQUILLA DE ORO ó CORCHO SEGUN SU AGRADO

Unico premio: SU BUENA CALIDAD

GARGANTA - NARIZ - OIDOS

Curación de catarros crónicos. Dr. BLANCO especialista de las clínicas de Paris y Berlín. CANGALLO 1442 de 10 á 12 m. y de 2 á 5 p. m. Domingos de 2 á 5 p. m.

NIZA — TERMINUS HOTEL

Ier. orden. Libertad 50. Confort. Abierto todo el año. 150 cuartos. En frente de la estación. Henri Morlock, propietario

Dr. Aynes

Secretas y servicios. Aplicación del 606. Rayos X. Consultas, de 1 á 5 p. m. Pobres, consultas gratis. Rivadavia 1627. v21

DR. TAVOLARO

ESPECIALISTA en la aplicación del 606-914

SECRETAS Y DE LA PIEL

DR. LOUSTALET

ENFERMEDADES DEL PULMON

REUMATISMO PARALISIS-CIATICAS

RAYOS X. 9all—3a6 CALLAO 158 v15

Doctor RIVABELLA, OCULISTA

Director del servicio oculístico del Hospital Italiano de Buenos Aires. Diplomado especialista de oculística en las facultades de Paris y Turín. De regreso de Europa. Lavalle 1212, de 2 á 5 p. m. v16

Contra todas las enfermedades del aparato digestivo, cualquiera sea su origen ó antigüedad, tomen el

DIGESTIVO MOJARRIETA

Al mismo tiempo que facilita la digestión, desinfecta y fortifica el estómago é intestinos.

En venta en todas las buenas farmacias y droguerías

SANATORIO MODERNO TUBERCULOSIS

Lomas, Calle España 877, U. Telef. 105. Tratar Perú 448 á en el mismo Sanatorio. Pensiones de 10, 15 y 20 pesos. perm.

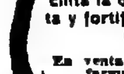

J. EDELBERG

Dentista-cirujano. Dientes fijos sin paladar. Operaciones sin dolor, Bernardo de Irigoyen 908. v2f.

DR. SAN MARTIN

Cirujano del Hospital Alvear. Fracturas, luxaciones y enfermedades de los huesos y articulaciones. Cirugía general. Rayos X. Cangallo 1349, de 1 á 3. Carlos Calvo 1486, de 2 á 5. v31

AJENJO... BERGER

Doctor JOSE DE LUCA

Profesor especialista en garganta, nariz y oído. De regreso de su viaje á Europa, ha reabierto su consultorio, Cangallo 1056, de 2 á 4 p. m. v16

¿Quiere usted curar fácilmente sus animales enfermos?—Pida usted los afamados específicos Veterinarios: Vitaiana nº 1 para caballos—nº 2 para vacas—nº 3 para ovejas—nº 4 para cerdos—nº 5 para perros—nº 6 para gallinas y pollos, curalagas, cólicos, viruelas, moquillo—nº 7 para lastimaduras y ulceras—nº 8 para sarna en perros, y gusanos en las heridas.—Por vía de propaganda cualquiera de estos específicos sólo valen por ahora $ 1 m/n. En venta en Belgrano 1775 — Vitaiana

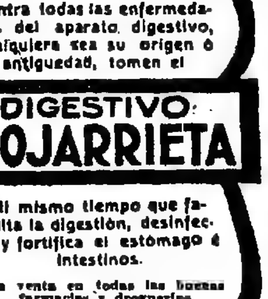

Sanatorio CORBELLINI

CORRIENTES 1948

Consultas de cirugía general y enfermedades de señoras á las 4 de la tarde. — Estómago, intestinos, enfermedades y cirugía de vientre, á las 8 de la mañana. vimar

HIPOTECAS

M. PINEDO OLIVER

(Ex secretario del Banco de la Nación Argentina)

M. A. PINEDO

Reconquista 144, U. T. 1308 (Avenida). Sobre campos, casas y terrenos, también para construcciones, por cualquier plazo y cantidad, desde 6 o/o anual, á plazo fijo ó con amortizaciones trimestrales ó semestrales. Se adelantan capitales íntegros para la adquisición de campos. Descuentos en todos los Bancos, amortizables por cuartas partes cada 90 días y desde 7 por ciento anual. Operaciones rápidas. VENDEMOS

23 hectáreas en Monte Grande

3.500 hectáreas en estación Lince.

M. Pinedo Oliver, Reconquista 144, U. Telef. 1308, Av.

"LOS LUTOS"

Soliciten el catálogo N. 10

443 C. PELLEGRINI 445 — U. T. 1373

AVISOS FUNEBRES

SEPELIOS

✝ ENRIQUE LAGOS GARCIA—q. e. p. d.—Falleció el 14 de Enero de 1914 — su señora madre Clementina E. de Lagos García; sus hermanos Luis, Carlos, Ricardo, Alberto, Clementina, Josefina y Silvia, su hermana política Emma López de Lagos García; sus tíos Rodolfo Lagos, Carolina Lagos de Pellegrini y Aniceto Lagos de Gallo y demás deudos, invitan á sus relaciones á acompañar los restos del extinto al cementerio del Norte, hoy jueves 15 á las 10.30 a. m. En la iglesia del Pilar se dirá una misa de cuerpo presente á las 11. Casa mortuoria, Charcas 1647. El duelo se despedirá por tarjeta. Se ruega no enviar coronas. Nota: En la Compañía Nacional, B. Mitre 1132 y Alsina y Catamarca, habrá carruajes.

✝ SAMUEL W. HARTRIDGE—q. e. p. d. Falleció en Morón el 14 de Enero de 1914.—Su esposa Lucía Parkes de Hartridge, sus hijos Samuel, Eduardo, Ernesto, Jorge y Guillermo; su padre Samuel A. Hartridge, su hermana María Isabel H. de Nicholson; su hijo adoptivo Osvaldo Roberto Parkes, sus hermanos políticos y demás deudos, invitan á sus relaciones á acompañar los restos del extinto al cementerio del Norte, hoy jueves 15 á las 9 p. m. En la Iglesia del Pilar se dirá una misa de cuerpo presente á las 10 a. m. Casa mortuoria, Bolívar 170. Se ruega no enviar coronas. El duelo se despedirá por tarjeta, saliendo el fúnebre partirá de la estación del Oeste á la hora indicada. De la estación de Morón á las 9.45 a. m. Casa mortuoria, Sarmiento 1238 (Morón). El duelo se despedirá por tarjeta. Se ruega no enviar coronas. Nota: En la Compañía Nacional, B. Mitre 1132 y Alsina y Catamarca, habrá carruajes.

✝ MANUEL JORGE DEL CAMPO—q. e. p. d.—Falleció el 14 de Enero de 1914. —Su padre Emilio del Campo; sus hermanos Emiliano, Amancio, Elena y María Sara; su señora esposa Paquita C. de del Campo; sus tíos, primos y demás deudos, invitan á sus relaciones á acompañar los restos del extinto al cementerio del Norte, hoy jueves 15 á las 4 p. m. Casa mortuoria, Rivadavia 1963. El duelo se despedirá por tarjeta. Se ruega no enviar coronas. Nota: En la Compañía Nacional, B. Mitre 1132 y Alsina y Catamarca, habrá carruajes.

✝ Doctor DOMINGO D. ECHANIZ—q. e. p. d.—Falleció en La Plata el 14 de Enero de 1914.—Su esposa Carmen M. G. de Echaniz; sus hijos Carmen, Domingo, Carlos, Horacio, Eduardo María Armanda y Haydée; su hermana política Luisa Echaniz de Ortiz; su señora madre política Josefa S. de Méndez González; su tío Manuel Bergara; sus hermanos políticos Félix Ortiz y San Pelayo, Casto, y Mercedes Méndez González, sobrinos, primos y demás deudos, invitan á sus relaciones á acompañar los restos del extinto al cementerio del Norte hoy jueves 15, con el tren que sale de La Plata á las 8.30 a. m., y llega á Constitución á las 9.25 a. m. provista de coche de cuerpo presente, en la iglesia del Pilar á las 10 a. m. Casa mortuoria, calle 50, núm. 761 (La Plata). El duelo se despedirá por tarjeta. Unica invitación. Se ruega no enviar coronas. Nota: Habrá carruajes en la empresa Suer (de La Plata), y en ésta en la empresa Mirás Hnos y Cía.

✝ CATALINA GIACCHINO DE CASTELLO—q. e. p. d.—Falleció el 14 de Enero de 1914. —Su esposo Domingo Castello, su señora madre María V. de Giacchino, sus hijos Pedro, Nicolás, Domingo, Juan, José C. de Castello, Manuel, Roberto y Rómulo; su hijo político Alberto Corvetto; sus hijas políticas María O. de Castello, Emilia G. de Castello y Concepción F. de Castello; sus hermanos y hermanas políticos, sobrinos y demás deudos, invitan á sus relaciones á acompañar los restos de la extinta al cementerio del Norte, hoy jueves 15, á las 10.30 a. m. Casa mortuoria, Bolívar 1670. Se ruega no enviar coronas. El duelo se despedirá por tarjeta. Nota: Carruajes en la casa Micas Hnos. y Cía., Balcarce 212, hasta las 4.45 a. m.

✝ GUILLERMO ALBERTO BERMOLEN —q. e. p. d.—Falleció el 12 de Enero de 1914, confortado con los auxilios de la santa religión y la bendición papal.—Su esposa Angela Bettinotti de Bermolen, su señora madre Dolores H. de Bermolen, sus hermanos Amaro, Mariano y Delfberto (ausentes) y Juan Pedro Ramón, Carmen Marcos N. Casal y D. Benigna C. de Casal, sus hermanos Carlos, Orfelina, José María y Raúl; sus hermanos políticos Rogelio Savasta, Clara B. de Casal y Oscar Aldana; tíos, primos, sobrinos y demás deudos, invitan á sus relaciones á acompañar los restos del extinto al cementerio del Oeste, hoy jueves 15 á las 4 p. m. Unica invitación. El duelo se despedirá por tarjeta. Se ruega no enviar coronas. Casa mortuoria, O'Brien 261. Nota: Carruajes en la empresa Lázaro Costa, Rioja 280.

✝ GUILLERMO ALBERTO BERMOLEN —q. e. p. d.—Falleció el 12 de Enero de 1914.—La razón social Bermolen Hermanos, invita á sus relaciones á acompañar los restos de su ex socio al cementerio del Oeste, hoy jueves 15 á las 9.30 a. m. Unica invitación. El duelo se despedirá por tarjeta. Se ruega no enviar coronas. Casa mortuoria, Alberti 1082. Nota: Carruajes en la empresa Lázaro Costa, Rioja 280.

✝ ELISA FIORILLO—q. e. p. d.—Falleció el 14 de Enero de 1914 confortada con los auxilios de la santa religión. —Sus padres Cosme Fiorillo y Cristina Feola de Fiorillo; su hermanita Anita; sus tíos Francisco Fiorillo, María Cepello de Fiorillo y Rosario Fiorillo de Delelli, sus primos Gregorio, Miguel y Víctor M. Fiorillo, sobrinos y demás deudos, invitan á sus relaciones á acompañar los restos de la extinta al cementerio del Oeste, hoy jueves 15 á las 2 p. m. Unica invitación. El duelo se despedirá por tarjeta.—Nota: Carruajes en la empresa de Alfonso González y Cía., Estados Unidos 2455.

✝ MARIA CUNEO DE CICHERO—q. e. p. d.—Falleció el 14 de Enero de 1914, confortada con los auxilios de la santa religión y la bendición papal.—Sus hijos María Cichero de Fontana, su hijo político Manuel Fontana, sus nietos Raquel, Roberto é Isabel Fontana, su hermana Adela Cuneo, sus sobrinos, sus primos y demás deudos, invitan á sus relaciones quieran asistir á la misa de cuerpo presente que se dirá en la iglesia parroquial de San Justo mañana 16 del corriente, á las 11 a. m. y á acompañar sus restos á su última morada. Favor que agradecerán. Casa mortuoria, San Justo, ferrocarril Oeste, no ruega no enviar coronas. El duelo se despedirá por tarjeta. Unica invitación. v18

✝ MARGARITA V. DE GUIDO—q. e. p. d.—Falleció el 14 de Enero de 1914. —Su esposo Gabriel Guido, sus padres Leonardo Vaccaro y Angela F. de Vaccaro, sus padres políticos José Guido y Zamia P. de Guido, sus hermanas Rafaela A. de Storino y Antonio Vaccaro, sus hermanos políticos, sobrinos, primos y demás deudos, invitan á sus relaciones á acompañar los restos de la extinta al cementerio del Oeste, hoy jueves 15 á las 2 p. m. El duelo se despedirá por tarjeta. Se ruega no enviar coronas. Casa mortuoria, Alberti 1082. Nota: Carruajes en la empresa Salvador Marino y Cía., Rivadavia 3691 y Bulnes 27.

✝ ANTONIA CIOLA DE MARTINEZ—q. e. p. d.—Falleció el 14 de Enero de 1914.—Su esposo Francisco Martínez; sus padres Luis Ciora y Cecilia D. de Ciola, sus padres políticos José Martínez y Jacinta C. de Martínez, sus hermanos Regina de Gaya, Isolina C. de Martínez, Hermelinda C. de Spinto, Amalia C. de Cinto, Ricieri, Figoromante, y Leticia, Aurelia Ciola, sus hermanos políticos Carlos Gaya, Angel Martínez, Manuel Spolito, Manuel Soto y Antonia, Manuel, Jesús, Antonio y Asunción Martínez, sus sobrinos, primos y demás deudos, invitan á sus relaciones á acompañar los restos del extinto al cementerio del Oeste, hoy jueves 15 de Enero, á las 3.30. Casa mortuoria, Piedras 1266. Unica invitación. El duelo se despedirá por tarjeta.—Nota: Carruajes en la empresa de Manuel M. Martínez, Garay 1651 (sucesor de Manuel Vila).

✝ DOÑA SANDOVAL DE LEADE—q. e. p. d.—Falleció el 14 de Enero de 1914. —Sus hijas Justina L. de Valverde, Flora, Octavio, Paula L. de Flores y Pablo Leger, sus hijos políticos Juan Valverde, Ireneo G. de Flores y María G. de Leger, sus nietos, bisnietos y demás deudos, invitan á sus relaciones á acompañar los restos de la extinta al cementerio del Oeste, hoy jueves 15 á las 10 a. m. El duelo se despedirá por tarjeta. Unica invitación. Casa mortuoria, Caseros 1274.—Nota: Carruajes en la empresa Liberti, Bolívar 1843 y Filiberto 119.

✝ JESUSA RODRIGUEZ—q. e. p. d.—Falleció el 14 de Enero de 1914.—Sus hermanos Miguel y María Rodríguez; sus primos y demás deudos, invitan á sus relaciones á acompañar los restos de la extinta al cementerio del Oeste, hoy jueves 15 á las 4 p. m. El duelo se despedirá por tarjeta. Unica invitación. Casa mortuoria, Matheu 1349. Nota: Carruajes en la empresa Rey Hnos., Sarandí 918.

✝ AMALIA C. DE POLLERI—q. e. p. d. —Falleció el 14 de Enero de 1914.—Sus hijos Félix, Elías, Anselma F. de Lara, Felipe T., Emma, Jerónimo y Amalia A.; sus hijos é hijas políticos, nietos, sobrinos y demás deudos, invitan á sus relaciones á acompañar los restos de la extinta al cementerio del Oeste, hoy jueves 15 á las 3 p. m. El duelo se despedirá por tarjeta. Se ruega no enviar coronas. Casa mortuoria, Moldes 1858 (Belgrano). Nota: Carruajes en la noche de Miguel Costa, Cabildo y Congreso, y sucursal Nahuel Huapí 5481 (Villa Urquiza).

✝ PETRONA C. DE SANCHEZ—q. e. p. d. —Falleció el 14 de Enero de 1914, confortada con los auxilios de la santa religión y la bendición papal—Sus hijos Asclepiario, Sixto y José (ausente); sus hijos políticos Emilia A. de Sánchez y Juan Hugo; su prima Jacinta Jara, sobrinos y demás deudos, invitan á sus relaciones á acompañar los restos de la extinta al cementerio del Oeste, hoy jueves 15 á las 2 p. m. El duelo se despedirá por tarjeta. Unica invitación. Se ruega no enviar coronas. Casa mortuoria, Carmen 838 de Guzmán, Juan María, Segundo, Jesús y Alfredo; su señora madre política Juana B. de Bettinotti; hermanos políticos, primos, sobrinos y demás deudos, invitan á sus relaciones á acompañar los restos del extinto al cementerio del Oeste, hoy jueves 15 á las 2 p. m. Unica invitación. El duelo se despedirá por tarjeta. Casa mortuoria, Asunción 242.—Nota: Carruajes en la empresa Salvador Marino y Cía., Rivadavia 3691 y Bulnes 27.

✝ ANTONIO CAVA—q. e. p. d.—Falleció el 14 de Enero de 1914.—Su madre Filomena V. de Cava; sus hermanos: Rosa C. de Lui, Carolina C. de Vaccaro, Rafael, Domingo, Miguel y J. Daniel Cava; sus hermanos políticos Luciano Lui, José Vaccaro y Carmen M. de Cava; sus tíos Juan y Antonio Cava, Miguel, Felipe y Francisco Fossile; sobrinos, primos y demás deudos, invitan á sus relaciones á acompañar los restos del extinto al cementerio del Oeste, hoy jueves 15 á las 3.30 p. m. El duelo se despedirá por tarjeta. Casa mortuoria, Catamarca 1885. Nota: Carruajes en la empresa Mordeglia y Botto, San Juan 3660.

✝ La señora esposa del que en vida se llamó DOMINGO DARRIEUX, agradece profundamente por medio de la presente á todas las personas de su relación que han asistido á la misa que en sufragio de dicho finado se ofició en la iglesia de San Isidro el día 8 de Enero. Enero 13 de 1914.

MISAS Y FUNERALES

✝ TERESA GUERRA.—q. e. p. d.—Falleció el 15 de Enero de 1912.—Se dirán misas por su eterno descanso hoy 15 de Enero á las 9 a. m., en la iglesia de Santa Julia. v15

✝ FRANCISCO ZABALA.—q. e. p. d.—Falleció el 16 de Enero de 1913.—Las familias de Martín y Zabala, invitan á sus relaciones á oir las misas que por el descanso de su alma se celebrarán en la iglesia de San Ignacio, mañana 16 del corriente, de 8 á 10 a. m. El duelo se despedirá por tarjeta. v16

✝ JUANA G. DE ARCURI.—q. e. p. d.—ENCARNACION R. ARCURI.—q. e. p. d.—Fallecieron el 12 de Enero de 1913 y 16 de Diciembre de 1912.—Sus deudos invitan á sus relaciones á las misas que se oficiarán por el descanso de sus almas, mañana 16 de Enero en la iglesia parroquial de Belgrano á las 10 a. m. Favor que agradecerán. El duelo se despedirá por tarjeta. v16

✝ MARCOS CARLINI.—q. e. p. d.—Falleció el 16 de Enero de 1912.—Sus padres José Carlini y Antonia Damello, su hermano Pedro Segundo, sus tíos, primos y demás deudos, invitan á sus relaciones á asistir al funeral que por el eterno descanso de su alma, se celebrará mañana 16 de Enero á las 10 a. m., en la iglesia Mater Misericordia (Moreno y Bolívar). v15

✝ AGUSTIN SALTO.—q. e. p. d.—Falleció el 16 de Enero de 1913, confortado con los auxilios de la santa Religión.—Su señora madre Manuela M. de Salto, sus hijos, hermanas, hermanos políticos y demás deudos, invitan á sus relaciones á asistir al funeral que por el descanso de su alma, se celebrará mañana viernes 16 en la iglesia de N. S. del Pilar á las 11 a. m. Se despedirá por tarjeta. v16

✝ AGUSTIN J. FERREYRA, teniente primero.—q. e. p. d.—Falleció el 16 de Enero de 1913.—Su esposa Ofelia Obregón de Ferreyra, su hijita Ofelia Lilia, su señora madre María S. de Ferreyra, hermanos, padres políticos y demás deudos, invitan á sus relaciones quieran acompañarlos á rogar por el eterno descanso de su alma, en las misas que se celebrarán mañana 16 á las 8 a. m. en la iglesia de San Agustín (Las Heras 3500). Favor que agradecerán. El duelo se despedirá por tarjeta. v18

✝ ANGELA DEL MAZO DE TOUZAUD. —q. e. p. d.—Falleció el 17 de Enero de 1913, confortada con los auxilios de la santa religión y la bendición papal.—Sus hermanos Rosa del M. de Fernández, Ignacio y Gabriel del Mazo, sus hermanas políticas, sobrinos y demás deudos, invitan á sus relaciones á las misas que por el eterno descanso de su alma se rezarán en el templo de San Miguel Arcángel el sábado 17 de Enero á las 9.30 y 10 a. m. El duelo se despedirá por tarjeta. v16

✝ ARTEMIO GRAMAJO, CORONEL DE LA NACION—q. e. p. d.—Falleció el 11 de Enero de 1914, confortado con los auxilios de la santa religión y la bendición papal.—Su hija Carmen A., su hermana Aurora, las familias de Reinoso y Figueras, y demás deudos, invitan á sus relaciones á asistir al funeral que en sufragio de su alma se celebrará en la iglesia de N. S. de la Piedad, mañana viernes 16 del corriente á las 10 a. m. Favor que será agradecido. El duelo se despedirá por tarjeta. v16

✝ MARIA FARRELL.—q. e. p. d.—Falleció el 20 de Diciembre de 1913.—Sus hermanos Eduardo y Elena Farrell, Juan, Santiago, José y Guillermo Reilly, sus hermanas políticas, Rosa Fox de Farrell, María, Elena, Fox de Reilly, Rosalía Nuñez de Reilly y Catalina Negri de Reilly, sus sobrinos y demás deudos, invitan á sus relaciones al funeral que por el eterno descanso de su alma se celebrará en la iglesia de la Santa Cruz (General Urquiza y Estados Unidos) el martes 20 de Enero á las 10 a. m. Unica invitación. El duelo se despedirá por tarjeta. v20

✝ Doctor ANTONIO TARNASSI—q. e. p. d.—Falleció el 18 de Diciembre de 1913.—Sus hijos Ricardo, Sylvia T. de Leblanc y Paulina T. de Elías Bonnemaison; sus hijos políticos Manuel Elías Bonnemaison, Juan Leblanc, Gabina E. de Tarnassi y Lola Granillo vosse de Tarnassi; sus nietos, sobrinos y demás deudos, invitan á sus relaciones á asistir al funeral que por el eterno descanso de su alma, se celebrará mañana viernes 16 en la iglesia de N. S. del Pilar á las 11 a. m. Se despedirá por tarjeta. v16

✝ ENRIQUETA IBERO DE BONNEUIL—q. e. p. d.—Falleció el 18 de Diciembre de 1913, confortada con los auxilios de la santa religión.—Su esposo José Bonneu; su hija Adela; su madre, madre Margarita Ibero (ausente), sus hermanos Rosa I. de Bonneu, María I. de Daneo, Bernardo (presentes), Ana Josefina y Matilde (ausentes); hermanos políticos, sobrinos y demás deudos invitan á sus relaciones al funeral que se oficiará por el eterno descanso de su alma mañana viernes 16 á las 10 a. m., en la iglesia de San Agustín (Las Heras 3500). Favor que agradecerán. El duelo se despedirá por tarjeta. v16

✝ VICTORIA MILHER DE CARVIA.—q. e. p. d.—Falleció el 13 de Diciembre de 1913, confortada con los auxilios de la santa religión.—Su esposo José Carvia, sus hijos Victoria L. de Reynoso (ausente), María C. de Gómez, Josefina C. de Cánepa, José Juan, Herminia C. de Famberenes (ausente), Eleuterio y Oscar Carvia, sus hijas políticas Arturo Reynoso, Gustavo R. Gómez, Alberto Cánepa, Juan Famberenes (ausente), sus hermanos, nietos, sobrinos y demás deudos, ruegan á sus relaciones quieran acompañarlos á rogar á Dios por el eterno descanso de su alma en el funeral que se celebrará en la iglesia de Nuestra Señora del Pilar (Recoleta) mañana viernes 16 de Enero á las 9.30 a. m. Favor que no se agradecerá. El duelo se despedirá por tarjeta. v16

SECCION REMATES

Bravo Barros y Cía.

AVISOS NUEVOS

HOY — EN SANTIAGO DEL Estero. Parte de los campos de La Fortuna. A legua y media de la estación Bandera. 1.674 hectáreas en un lote. Base pesos $ 50 la hectárea. Con cédulas y á plazos.

HOY — EN SANTIAGO DEL Estero 6.881 hectáreas en el departamento Copo. A 28 kilómetros al Norte de Tintina y á 1 legua del ferrocarril de Hasse (hoy del gobierno Nacional). Sin base, á plazos.

HOY á las 4 en nuestro hall, 351 San Martín 361.—BRAVO BARROS y Cía. 1p

Bravo Barros & Cía.

JUDICIAL. — EN BAHIA BLANCA. $46.412 m. c. (46.910 v. c.) en un lote. En la colonia marítima Nueva Génova. Sobre el ramal del ferrocarril del Sud que une las estaciones Grumbein y Punta Alta y á corta distancia de la ciudad de Bahía Blanca y del Puerto Militar. Juez doctor Sigona, secretaría Buchegaray, juicio Carmen Albisolo de Biorni con Francisco A. Hué. Base, $ 46.185.33 que equivale á $ 0.10 los 75 decímetros cuadrados ó sea la vara cuadrada.

EL VIERNES 23 de Enero, á las 3 de la tarde, en nuestro hall, 351 San Martín 361. La fracción en venta comprende las manzanas A, B, C, D, E, F, G, H, I, L, M, N, O, P, Q, R, S, T y las chacras 7, 8, 9, 10, 11 y 33, todas de la división proyectada de la colonia marítima Nueva Génova. 8 por ciento á cuenta de precio y 1 por ciento de comisión. Informes y planos en nuestra casa.—BRAVO BARROS y Cía. v15

CASAS

SANTA FE 1713 á 1717. Al lado de Callao. Edificio de una planta, 2 locales para negocio y dependencias para familia. Terreno de notables dimensiones. Base $ 110.000. Por división de condominio, entre herederos mayores.

EL JUEVES 22 de Enero, á las 3, en nuestro hall, 351 San Martín 361. 11 varas por 40 y 10v80 en el contrafrente. Ad corpus.

NUMERO 1712—Salón para negocio y pasillo.

NUMERO 1717—Salón para negocio, comedor, 4 habitaciones, baño, cocina, piezas de servicio y patio. Viejísimas. Títulos perfectos. Escrituras dentro de los 15 días del remate, por la oficina del señor Emilio J. Pozzi. Informes, 351 San Martín 361.—BRAVO BARROS y Cía. c11

Judicial. Ciudad de Santa Fe. Una gran propiedad central. — "La Chinesca", en la esquina de las calles 25 de Mayo y Buenos Aires. 24 cuadras y media de la plaza principal y del nuevo Palacio de Gobierno. Juez doctor Juan Carlos Lagos, secretaría Barraquero, testamentaría de don Martiano Molina. Base, $ 127.841.20.

EL DOMINGO 25 de Enero, á las 3, en la misma propiedad. Mide 55m70 á 25 de Mayo por 40 metros á Buenos Aires. Superficie 2.583 m.

PLANTA BAJA—1 pieza.

PRIMER PISO ALTO—9 piezas.

SEGUNDO PISO—Un amplio salón.

EN LA AZOTEA—Un mirador de madera. La propiedad está ocupada por la Legislatura de la Provincia. Escrituras por la oficina del Sr. Santiago Chorra. 3 por ciento á cuenta de precio y 2 por ciento de comisión. Informes, 351 San Martín 361.—BRAVO BARROS y Cía. v16

Casa en Lanús, av. Pavón 3346 Adoquinada y con tranvía eléctrico á Plaza de Mayo. A 2 1/2 cuadras al Norte de la estación del tranvía eléctrico y á 7 de la de Lanús, del F. C. S. Base, 7.000 pesos, de la que se deducirá una hipoteca de $ 5.000 á un año de plazo, con garantía hipotecaria y 8 por ciento de interés por trimestres anticipados, con la que podrá continuarse.

EL DOMINGO 18 de Enero, á las 4, en la misma propiedad. 20 varas por 50. Ad corpus. Dos piezas cocina, pozo con bomba y cerco de alambre tejido. El comprador deberá continuar con el pago de adoquinado de la avenida Pavón. Títulos perfectos. Informes en nuestro hall, 351 San Martín 361, ó en la oficina, Avenida Mesks 66.—BRAVO BARROS y Cía.

CASA EN RAMOS MEJIA — Con frente á la Avenida. La Plata y Ituzaingó con el chalet "Mirko" del señor Rivera. A una cuadra del empedrado, dos cuadras SE. de la estación y rodeada de casas-quintas. Base, $ 8.000, de la que se deducirán $ 5.000 en cédulas argentinas.

EL DOMINGO 18 de Enero, á las 4, en la misma propiedad. Mide 8m66 de frente por 40v61 de fondo. Ad corpus. Vestíbulo, sala, 3 dormitorios, comedor, cuarto de baño, cocina y pieza de servicio en altos. Galería, jardín y molino. Visitenes. Títulos perfectos. Informes, 351 San Martín 361.—BRAVO BARROS y Cía. v15

Judicial. Paraguay 1545 — Entre Paraná y Montevideo. — Cómoda y lujosa casa-habitación, construída con todo esmero. Juez doctor Vladislao Padilla, secretaría doctor José Miguel Padilla. Juicio Felicia Ramón de Palacios, José Gregorio Palacios, Felisa Palacios y María Luisa Palacios de Cáceres con Rosario Correa de Calcagno. Base retasada, $ 105.143.

EL JUEVES 22 de Enero, á las 3, en nuestro hall, 351 San Martín 361. 7m47 por 40m62 (8v78 por 70). Hall con olafabova de vitraux, sala, antesala, escritorio, comedor, sols, dormitorios, baño con instalaciones completas, cocina, 2 piezas de servicio en altos, baño de servicio, dos patios con marquesina, despensas y depósito. Pyrotile imitación piedra con altos zócalos de mármol, marquise y puerta y balcones de hierro forjado. Visitese de 2 á 4 con una tarjeta de nuestra casa. 8 por ciento á cuenta de precio y 1 por ciento de comisión. Informes, 351 San Martín 361.—BRAVO BARROS y Cía.

JUDICIAL — JUNIN 1170. Entre la Av. Santa Fe y Arenales. A 2 cuadras de la Avenida Callao. Buena casa para vivir. En perfecto estado. Juez doctor González del Solar, secretaría Arotes Molina. Testamentaría de doña Juana García Fourcade. Base, $ 57.000.

EL JUEVES 22 de Enero, á las 3 de la tarde, en nuestro hall, 351 San Martín 361. Sala (10 varas por 3m45) 6x4m50). Sala, antesala, comedor, 4 dormitorios, baño, cocina con económica y dos patios de mosaico. En altos, 4 piezas y cuarto de baño. Azotea circundada de baranda de hierro. Según informes del inquilino, produce 500 $ mensuales. Visitese. Escrituras por ante la oficialía del señor Andrés Lezica. 8 por ciento á cuenta de precio y 2 por ciento de comisión. Informes, 351 San Martín 361.—BRAVO BARROS y Cía. v13

Judicial. Salguero 742 y 744. Entre Humahuaca y Guardia Vieja. A una cuadra de la Avenida Corrientes. Adoquinado y tranvía al frente. Edificio de una planta para renta. Juez doctor Seitrás, secretaría Empeche, juicio Víctor D'Agostino con Antonia Eulogia Rodríguez de Lamadrid. Base, pesos 32.404.20.

EL DOMINGO 18 de Enero, á las 3, en la misma propiedad. 10 metros (10v29) por 53m16 (57v12) en un costado y 53m07 (57v05) en el otro. Siete piezas altas y bajas, amplio galpón con 24 pesebres, depósito de forrajes y dependencias. 8 por ciento á cuenta de precio y 2 por ciento de comisión. Informes, 351 San Martín 361.—BRAVO BARROS y Cía. v15

En Palermo. Nicaragua 4652. Entre Gurruchaga y Acevedo. Una amplia casa habitación de 4 cuadras de la Avenida Canning, adoquinado y tranvía al frente. Base, $ 16.000, de la que se deducirán 6000 cédulas argentinas, con las que el comprador deberá continuar.

EL DOMINGO 18 de Enero á las 4 de la tarde, en la misma propiedad. 10v13 de frente por 47v82 de fondo en un costado, 45v03 el otro por 10v13 en el contrafrente. Ad corpus. Sala, 4 habitaciones, comedor con sótano, cocina y 2 patios de mosaico. Aguas corrientes. Visitese. Título perfecto. Informes, 351 San Martín 361.—BRAVO BARROS y Cía. v15

Seis casas en Temperley — En "Villa Vinelli". Recién terminadas. Calles Cangallo y Pichincha entre Victoria y Centenario. A una cuadra del bulevar y de Julio y á 7 al Este de la estación. Base de $ 3.800 á $ 4.200. 25 por ciento al contado y el resto en cuotas iguales, á 1, 2 y 3 años, con hipoteca y 8 ojo anual, por semestres anticipados.

EL DOMINGO 18 de Enero, á las 4 en las mismas propiedades. Ad corpus.

LOTE 1—Cangallo esquina Victoria. 20v87 por 7v18 respectivamente. 156 v. c. Salón negocio con sótano, 2 piezas y cocina. Base, $ 1.300.

LOTE 2—Sobre Cangallo. 12v50 por 8v36. Sup. 104 v. c. Dos piezas, cocina, patio y molino. Base, $ 2.500.

LOTE 3—Sobre Cangallo. 12v93 por 8v76. Sup. 119 v. c. Dos piezas, cocina y patio. Base, $ 3.000.

LOTE 4—Sobre Cangallo. 13v25 por 8v20. Sup. 119 v. c. Igual á la anterior. Base, pesos 3.500.

LOTES 5 y 6—Sobre Pichincha. Son iguales. Miden 16 varas por 17v1) y contarán de dos piezas, sótano-cocina (con económica, corredor, galpón y pozo. Base, $ 4.000 cada casa. El comprador del lote 2 se obliga á suministrar agua del molino á las propiedades linderas hasta tanto se establezca el servicio de aguas corrientes, percibiendo entretanto $ 1.50 mensuales por el lote y pesos 1 por los números 5 y 6. Están desocupadas y pueden ser visitadas á cualquier hora. Títulos perfectos. Escrituras por la oficina del Sr. Ramón R. Romero. Informes, 351 San Martín 361 ó en Lomas, Avenida Mesks 66.—BRAVO BARROS y Cía. v15

Judicial. Saavedra. Entre Crisólogo Larralde y Ramón Falcón. Sobre el ramal del ferrocarril del Oeste que une las estaciones Saavedra y Arenales. A tres cuadras de la estación nueva y de la plaza Colón, á 4 del Paseo General Paz y á poco más de 16 rambla y del océano. Orden del juez doctor Uzal (de Quilmes), secretaría Reales. Testamentaría de doña Polonia San Sebastián de Vitali. Base de pesos 2.800 á 10.000 cada lote, equivalente de pesos 9.10 á pesos 16.67 los 75 decímetros cuadrados ó sea la vara cuadrada.

EL DOMINGO 25 de Enero, á las 4, en los mismos terrenos. Lote 1: 8m66 por 42m30. Superficie, 376 m. c. (466 v. c.). Base, pesos 5.000 que equivale á pesos 10 la vara. Lote 2: 8m66 por 84m64. Superficie 800 m. c. (400 v. c.). Base $ 4.000, ó sean $ 10 la vara. Lote 3: esquina, 17m83 por 28 metros 98. Superficie 456 m. c. (605 v. c.). Base, pesos 10.000, equivalente á pesos 16.61 la vara. Lote 4: 8m66 por 17m31. Superficie 150 m. c. (200 v. c.). Base, $ 2.500, esto es, pesos 12.50 la vara. Lote 5: 8m62 por 28m98. Superficie, 247 m. c. (330 v. c.). Base pesos 3.000, ó sea pesos 9.10 la vara. Todos los lotes tienen árboles frutales. Escrituras por la oficina del señor Joaquín Sotelo Vásquez, 10 de gefia y 1 cuenta. 8 de precio y 1 por ciento de comisión. Informes y planos, 351 San Martín 361.—BRAVO BARROS y Cía. v15

Judicial. Ciudad de Santa Fe. Una gran propiedad central. — "La Chinesca", en la esquina de las calles 25 de Mayo y Buenos Aires. 24 cuadras y media de la plaza principal y del nuevo Palacio de Gobierno. Juez doctor Juan Carlos Lagos, secretaría Barraquero, testamentaría de don Martiano Molina. Base, $ 127.841.20.

EL DOMINGO 25 de Enero, á las 3, en la misma propiedad. Mide 55m70 á 25 de Mayo por 40 metros á Buenos Aires. Superficie 2.583 m.

PLANTA BAJA—1 pieza.

PRIMER PISO ALTO—9 piezas.

SEGUNDO PISO—Un amplio salón.

EN LA AZOTEA—Un mirador de madera. La propiedad está ocupada por la Legislatura de la Provincia. Escrituras por la oficina del Sr. Santiago Chorra. 3 por ciento á cuenta de precio y 2 por ciento de comisión. Informes, 351 San Martín 361.—BRAVO BARROS y Cía. v16

Judicial. En Mar del Plata. —8 lotes de terreno en la quinta de Gascón y Arenales. A tres cuadras de la estación nueva y de la plaza Colón, á 4 del Paseo General Paz y á poco más de 16 rambla y del océano. Orden del juez doctor Uzal (de Quilmes), secretaría Reales. Testamentaría de doña Polonia San Sebastián de Vitali. Base de pesos 2.800 á 10.000 cada lote, equivalente de pesos 9.10 á pesos 16.67

V. S. Lobato & Cía.

CASAS

JUDICIAL, PAMPA 2219, entre Cuba y Obligado. Casa-habitación moderna y lujosa, muy cómoda y bien ubicada, en lo mejor de Belgrano; á una cuadra de Cabildo y á 3 del paseo de la barranca. Rodeada de construcciones similares y valiosas. Orden del señor juez doctor Roberto Repetto, secretaría del doctor Nicolás González Iramain, en los autos seguidos por La Previsora, contra Adrián Larramendi Mongrell, por cobro ejecutivo de pesos. Base, 2/3 partes de la tasación, $ 39.266.66.

EL DOMINGO 18 de Enero, á las 4.30, en la misma propiedad. Mide 10 metros de frente por 24 de fondo, ó sea 11.54 varas, por 39.26. Estilo: frente imitación piedra, con 3 balcones y puerta de calle de hierro con cristales, seguirá con vidrios de mármol y paredes estucadas, gran hall, sala, escritorio, comedor, 4 dormitorios y 3 cuartos de baño completos, cocina con económica é intermediario, pieza para el servicio, etc. Cielos rasos de yeso, carpintería de cedro, pisos de pino tea, mosáicos extranjeros en el hall y pasajes, y todos los demás lujos de las buenas construcciones. Puede visitarse, de 2 á 5 p. m. 3 por ciento como seña y á cuenta de precio y 2 por ciento de comisión á cargo del comprador. Otros informes en nuestra casa, Rivadavia 639.—V. S. LOBATO y Cía. e11

JUDICIAL. — CASITA EN Flores, sobre el nuevo y hermoso Parque Municipal, en la antigua quinta Los Remedios. Avenida Bruix 4351, con frente también á la calle Mozart, entre Directorio y Tandil. A 4 cuadras de la avenida Provincias Unidas, adoquinada y con doble vía de tranvías. Base pesos 4.528.51. Orden del señor juez doctor Baltasar S. Beltrán, secretaría doctor Carlos F. Ayerza garay, en el juicio Luis Andino contra Manuel Iglesias, por cobro de pesos. Título perfecto.

EL DOMINGO 18 de Enero á las 4, en la misma propiedad. Mide 8.66 metros (10 varas) de frente al Sur sobre la avenida Bruix, por 23.80 metros (37.90 varas) de fondo en el costado Oeste, 28.14 metros (32.25 varas) en el Este y 9.64 metros (11.15 varas) en su otro frente á la calle Mozart. Edificio bien conservado, se compone de 2 piezas, cocina y w. c., verja de hierro al frente, galería, camino de mosáico, pozo de balde, etc. 3 ojo á cuenta de precio. Comisión 2 ojo. Otros informes, en nuestra casa, Rivadavia 639.—V. S. LOBATO y Cía. e11

POR ORDEN DEL SINDICO —Chalet en Bernal, F. C. Sud, á 6 cuadras de la estación y á 50 varas del tranvía Quilmes, Buenos Aires. Calles Ituzaingó y 25 de Mayo. Venta ordenada por el síndico de la quiebra de don Isidro Carlevari, con base de pesos 18.000, de los cuales pesos 8.000 podrán dejarse en hipoteca á la Compañía Edificadora del Sud, en las condiciones usuales por dicha compañía. Título perfecto.

EL DOMINGO 25 de Enero á las 4 de la tarde en la misma propiedad. Mide 20 metros (11.54 varas) de frente á la calle Ituzaingó, por 40 metros (46.18 varas) á la calle 25 de Mayo. Edificio con frente imitación piedra, sin terminar, jardín con cerco de alambre tejido y entrada para coches, se compone de sala, comedor, 2 dormitorios principales y otro en altos, cuarto de baño y cocina, cielos rasos de yeso, pisos interiores de pino tea, y de mosáico, en el vestíbulo, baño y frente á la cocina, galería alta, etc. Seña 3 ojo. Comisión 2 ojo. Informes, Rivadavia 639.—V. S. LOBATO y Cía. e11

TRES CASAS DE RENTA— Buenos contratos. Forman un grupo de construcciones modernas en la esquina Terrero y Camarones, nuevas, hechas en cal y preparadas para seguir de altos. A 3 cuadras de las avenidas Bella Vista y San Martín. Venta necesaria, ordenada como judicial; facilidades de pago. Títulos perfectos. Escrituras por la oficina del escribano don Andrés Beruti.

EL DOMINGO 18 de Enero, á las 4.30, en las mismas propiedades.

LA ESQUINA TERRERO 2002|06 y CAMARONES 1901|09. Mide 15.97 varas á la primera, por 20.17. Gran salón para negocio con puerta y vidriera con cortinas metálicas, adiano, una sala, 3 dormitorios, una pieza en altos, cocina y w. c. Renta, con contrato hasta Julio de 1915, $ 200 y 10 ojos los últimos años. Base, $ 17.000, pudiendo dejarse 13.000 en hipoteca al 9 por ciento de 1 hasta 4 años.

CASA TERRERO 2016|18—10 varas de frente por 20.17.—Salón de negocio y entrada independiente para familia, 2 piezas, otra en altos, cocina, w. c. Renta $ 60, con contrato hasta Agosto de 1916. Base, 8.000 pesos, pudiendo dejarse 7.000 en hipoteca al 9 por ciento, de 1 á 4 años.

CASA CAMARONES 1913|17—10 varas por 26.97. Sala para negocio y con entrada aparte, 4 dormitorios, otro chico en altos, cocina y w. c. Renta $ 70. Base, $ 10.000, al contado. Frente al portland y en general buenos materiales de construcción. En la casa de la esquina está el molino que surte de agua para las 3 fincas; condición especialísima en el contrato de esa casa y que también se recomienda al comprador, hasta tanto se obtenga el servicio público de agua corriente. Pueden visitarse. Seña 3 por ciento. Comisión 2 por ciento. Informes, Rivadavia 639.—V. S. LOBATO y Cía. e9

C. A. Pettinaroli y Cía.

A LARGOS PLAZOS. LA Hermosa casa calle Ramatina 427, adoquinada, entre San Francisco y Pepirí, mide 10 por 57.15 varas, se compone de sala, celosías metálicas, vidrios ingleses, frente imitación piedra, 3 amplios dormitorios, comedor, transferí de hierro, pretendido de 4 hojas, puertas cancel cedro, galería, cielos rasos de mampostería, vereda y patio de mosáico, puertas de cedro, 4 piezas de madera, w. c., etc. Base, lo que reconoce en hipoteca, pesos 18.500, pagaderos en la siguiente forma: 10.000 $ por mensualidades de $ 130, comprendidos intereses y amortizaciones, y 8.500 $ á un año de plazo con el interés del 6 por ciento anual. Para visitarla, tranvías números 6, 16, 47, 59, 55, 56 y 72.

EL DOMINGO 18 de Enero, á las 2.30 de la tarde, en la misma propiedad. Más datos, Cangallo 621. e11

*CASA CHICHE, PREPARA*da para altos, calle Miralla 164, á una cuadra de Rivadavia, barrio de gran progreso, compuesta de tres amplias habitaciones, baño, cocina, etc., galería mosáicos, puertas de cedro, verja y puerta de hierro al frente, gas, buen depósito de agua. En terreno que mide 8.66 metros por 28.95. Base, $ 7.800, incluído una hipoteca de 5.200 $, pagaderos por mensualidades de pesos 66 comprendida amortización é interés.

EL DOMINGO 18 de Enero, á las 5 de la tarde, en la misma. Informes, Cangallo 621. e11

Williams & Giménez

*JUDICIAL — EN BELGRA*no, General Paz 2482. Una casa entre las calles Monroe y Blanco Encalada con 8.35 metros de frente por 20 metros de fondo compuesta de sala, vestíbulo, 3 dormitorios, cuarto de baño, cocina, galería, patio frente imitación piedra colosales de cedro, mosáicos, aguas corrientes calle adoquinada. Tasación $1.000 pesos. Base de venta las dos terceras partes 14.000 pesos que vence el 27 de Septiembre de 1915.

EL DOMINGO 25 de Enero á las 4 p. m. en la misma propiedad. Venta ordenada por el señor juez doctor Pera, secretaría del señor Forniani en el testamentaría de doña Horacio C. Alcobendas. Escrituras ante el señor Tomás Bravo. Seña 3 ojo á cuenta de precio. Comisión 2 ojo. Otros informes en nuestra casa, Sarmiento 461.—Williams y Giménez. e11

Domingo Virginillo

JUDICIAL — CASA ARAOZ 1431 al 37, entre Cabrera y Gorriti, á una cuadra de la avenida Rivera, su edificio refaccionable consta de 4 piezas de servicio, edificado en un terreno que según título mide 11 metros y 92 centímetros de frente al Nordoeste, lindando con la calle Araoz, por 10.34 de fondo hacia el Sudeste que mira al Nordeste y linda con parte del lote 37 del extremo Sudeste de esta línea, deslindando en dirección al sudoeste, mide 20.15 que miran al Sudeste y lindan con el lote 1 del extremo de esta línea doblando en dirección al Nordeste, mide 8.66 que mira al Sudoeste y dan sobre la calle Cabrera, con la cual linda del extremo de esta línea doblando en dirección al Nordeste tiene 20.60 y que miran al Nordoeste y lindan con propiedad de otro dueño, todo entre muros, con adoquinado y vereda pago.

EL DOMINGO 25 de Enero á las 3 p. m. en la misma. Base de venta pesos 2.500. Por orden del señor juez de primera instancia en lo civil de la capital doctor Ulpiano F. Padilla y como perteneciente al juicio sucesorio de doña María Graciana Barbati de Ciavlante ó Andreano Vicro Barbato de Ciavlante que se tramita en la secretaría del doctor Ramón Falcón. Escritura ante el señor Tomás Bravo. Seña 3 ojo á cuenta de precio. Comisión 2 ojo. Otros informes en nuestra casa, Rivadavia 639, donde entregar el que resulte comprador el 3 ojo de seña y el 2 ojo de comisión. Por más datos é informes en mi escritorio, Bolívar 21 ó en la secretaría actuante en el carácter de justicia. e9

Publio C. Massini & Cía.

A nuestros clientes

Hacemos saber que el Sr. Alberto D. Justo, con el propósito de establecerse por su cuenta se ha retirado de nuestra casa donde desempeñaba el puesto de gerente siendo reemplazado por don Félix Astoul Bohoriño.

Enero 14 de 1914.

Publio C. Massini y Cía. v16

CASAS

GALLO 451 AL LADO DE Corrientes, barrio importante, con adoquinados y tranvías á todos rumbos. Propiedad de regular estado, con salón de negocio, 6 habitaciones y demás dependencias. Base $ 20.000, inclusive $ 13.000 al 9 ojo hasta el 14 de Noviembre de 1914, el excedente al contado. Mide 10 varas de frente al Sudeste por 43.30 varas de fondo en el costado Norte, 25.95 varas en el Sud y 10.03 en el contrafrente (ad-corpus).

EL MIERCOLES 21 de Enero á las 3 p. m., en nuestra casa, San Martín 21. Produce $ 200 mensuales. Títulos perfectos. Seña 3 ojo. Comisión 2 ojo. Informes en nuestras oficinas.—Publio C. Massini y Cía. e11

MAÑANA

A LAS 3 P. M.

En nuestra casa: San Martín 81

JUDICIAL

VIAMONTE 2979

Entre Ecuador y Bermejo. Propiedad antigua, en terreno de excelentes dimensiones.

Base $ 15.000 m|n

Publio C. Massini & Cía.

JUDICIAL — Viamonte 2979, entre Ecuador y Bermejo, barrio de familias, muy próximo á la avenida Pueyrredón. Edificio antiguo compuesto de sala, 3 piezas, cocina y dependencias. Mide 8m40 de frente al Sud, 8m65 en el costado Oeste, 23m72 en el del Este y 6m80 en el contrafrente. Base $ 15.000. Venta por orden del señor juez doctor Gijena, secretaría Rawson, juicio Satgé Luis contra Belano José.

EL VIERNES 16 de Enero á las 3 p. m. en nuestra casa, San Martín 81. 3 ojo á cuenta de precio y 2 ojo de comisión. Informes en nuestras oficinas.—Publio C. Massini y Cía. d25

TERRENOS

*ENTRE AVENIDAS — PAY*sandú entre Añasco y Sapiranga. En 60 mensualidades. Rodeado por las Av. San Martín, Gaona, Bella Vista, Domínguez, todas con adoquinados y tranvías. Barrio moderno, todo edificado. Superficie, 370.57 varas cuadradas. Sin base, á tanto la vara cuadrada, en 60 mensualidades, dándose la posesión y escrituras inmediatamente con sólo el desembolso de dos mensualidades de garantía en el acto del remate y tres más al escriturar. Títulos perfectos. Comisión, 3 por ciento al comprador.

EL DOMINGO 18 de Enero, á las 4 de la tarde en el terreno. Más datos, San Martín 81.—Publio C. Massini y Cía. e9

CENTRO DE OLIVOS—TRES terrenos ideales con frente á la Avenida Cabildo, al lado mismo del terreno adquirido para el palacio municipal, con adoquinado, luz eléctrica, tranvía en construcción al frente. Lo mejor de todo el central de ensanche inmediato que queda ofrecerse en ese pintoresco pueblo. Venta resuelta, sin base ninguna, sin pretensiones, á cualquier precio, pagadero mitad al contado y mitad á seis meses con pagaré hipotecario y 7 por ciento de interés.

EL DOMINGO 18 de Enero, á las 5 de la tarde, en los mismos terrenos. Títulos perfectos. Escrituras ante el escribano señor Gutzales. Seña 3 ojo. Comisión, 2 por ciento. Informes, San Martín 81.—Publio C. Massini y Cía. e9

*EN FLORES — DOS LIN*dos lotes, calle Avalino Díaz entre Carabobo y Pumacahua, á una cuadra de Curapaligüe, tres de la Avenida Campana á igual distancia del Parque Chacabuco. Mide cada lote 10 varas por 40. Venta en 60 mensualidades, sin base, á tanto la vara cuadrada, con escrituras definitivas sin más desembolso que dos mensualidades de garantía en el acto del remate y dos más al escriturar ante el escribano Rodolfo Bernardo.

EL DOMINGO 18 de Enero, á las 4.30 de la tarde en los terrenos. Títulos perfectos. Comisión, 2 por ciento. Informes, San Martín 81.—Publio C. Massini y Cía. e9

EN FLORESTA — SAN Matías esquina Moctezuma, á una cuadra de la Avenida Segurola (adoquinada), muy buen barrio, todo edificado. Mide 15v91 de frente á San Matías por 17v91 de frente también á Moctezuma, 48v72 en el costado Este y 7v40 en el costado Norte, lo que hace una superficie de 552.36 varas cuadradas. Venta sin base, á tanto la vara cuadrada.

EL DOMINGO 18 de Enero, á las 4.30 de la tarde en el terreno. Títulos perfectos. Seña 3 por ciento. Comisión, 2 por ciento. Informes, San Martín 81.—Publio C. Massini y Cía. e9

Francisco Abalo

EN EL CENTRO DE MORON, F. C. Oeste. Una manzana toda cercada de alambre tejido y con plantaciones, 18 espléndidos lotes en 36 mensualidades sin interés, con frente á las calles General Alvear, Garcías, Colón y Sucre, á 3 cuadras de la plaza, iglesia, municipalidad y á 5 de la estación, rodeadas de preciosos chalets, casa-quintas y de todas aquellas comodidades deseables, luz eléctrica en los mismos terrenos y habiéndose decretado el adoquinado de la calle General Alvear hasta la misma fracción que ofrezco en venta, la que significa que quedará un gran vecindor, de gran porvenir, bajo el punto predilecto de urbanización, su electrificación de la línea hasta Moreno, en combinación con el subterráneo aminorará la distancia á plaza de Mayo, tendiendo un servicio de treinta rápidos cada 15 minutos, lo que indica que las adquisición de uno ó más lotes es un importante negocio que cualquier ferrocarril Sud que transporta á la capital en sólo 30 minutos, sin base, 1/4 parte al contado y el resto á 1, 2 y 3 años, sin interés.

EL DOMINGO 18 de Enero, á las 3, en los mismos terrenos. La medida de los lotes es de 10 varas de frente por fondos que varían entre 28 y 57 varas. Títulos perfectos. Escrituras por la oficina de los señores Tertuliano Gaye y Arturo Rivas Viana. Pídanse planos é informes en nuestra casa, 312 San Martín 329.—Peralta Martínez y Serna. d11

*TERRENO en VILLA DEVO*to. Por mensualidades. Vallejos entre Segurola y Marcos Paz. Sin base á pagar en 60 meses, sin interés. Dos cuotas en el acto de la venta y 4 al escriturar en seguida, con títulos definitivos.

EL DOMINGO 18 de Enero á las 5, en el mismo terreno. Mide 16 v. de frente al NO. por 47v57. Título perfecto.—Peralta Martínez y Serna. d14

FRANCISCO RAYNELI é HIJO

*CASA HERMOSISIMA, AVE*nida La Plata 2337. Mide 10 por 25 varas. Tiene comedor, 4 piezas, galería, sótano, mosáicos, mármoles, es un chiuchesito. Adoquinado, tranvías, feria, todo á la puerta, agua y luz eléctrica. Se da plazo. Deben verla. Las llaves al lado. Base pesos 9.000. Seña 3 ojo. Comisión 2 ojo.

EL DOMINGO 18 de Enero á las 4. v16

*EN RAMOS MEJIA — UN lo*te de 20v30 de frente por 74.40 á un costado y 76.60 al otro. Con 1.487.77 v. c. Alambrado, vereda, todo tiene. Calle Gaona, á 2 y 1/2 cuadras al Oeste de la iglesia y plaza. Entre grandes chalets. Nada hay mejor. Sin da plazo. Sin base. Seña 3 ojo. Comisión 2 ojo.

EL DOMINGO 18 de Enero á las 5.30. —Francisco Rayneli é hijo, Victoria 1033. v16

*TERRENO ESQUINA AVE*llaneda esquina Moreloz. Mide 180.21 v. c., cercada á la cuadra de Bella Vista. Llamamos la atención sobre esta esquina. Es notable. Base pesos 18 v. c. Seña 3 ojo. Comisión 2 ojo.

EL DOMINGO 18 de Enero á las 4.30. v16

GIRNESTO CALVO

JUDICIAL — PROPIEDAD Billinghurst 1080. Casa moderna, edificada sobre un terreno de 8.66 metros de frente al este por 32|475 metros en el costado Norte, 32|049 metros en el costado Sur, y 8|573 metros en el contrafrente, ó sean 280.89 metros cuadrados; compuesta de zaguán, vestíbulo, sala, escritorio, cuarto de entresuelo, comedor, cuarto de baño, cocina, w. c., cuarto de servicio, techos de azotea, carpintería de cedro, dos patios, cañerías para cloacas y agua corriente, etc. Por orden del señor juez de primera instancia doctor Balarino, secretaría Rocha, en los autos testamentarios de don Angel Colombo.

EL DOMINGO 18 de Enero, á las 4 p. m. en la misma propiedad, por el martillero nombrado don Ernesto Calvo, Rivadavia 633. Tasación pesos 60.000. Base pesos 36.000 m|n. al contado. El martillero exigirá del comprador el 3 ojo de seña y el 2 ojo de comisión. Más informes, en la secretaría del autorizante ó en Rivadavia 633, escritorio del martillero Ernesto Calvo. e15

*JUDICIAL — CASA BILLIN*ghurst 1947. Edificada sobre un terreno de 8.66 metros de frente por 28.84 metros de fondo, ó sean 299.93 metros cuadrados y compuesta de zaguán, sala, antesala, dos dormitorios, comedor, cocina, cuarto de servicio, y un galpón y dos piezas de madera al fondo, cañería de agua corriente y gas, techo de azotea. Por orden del señor juez de primera instancia doctor Balarino, secretaría Rocha, en los autos testamentarios de don Angel Colombo.

EL DOMINGO 18 de Enero, á las 4.30 p. m., en la misma propiedad, por el martillero nombrado don Ernesto Calvo, Rivadavia 633. Tasación, pesos 30.000. Base, pesos 22.000, al contado. El martillero exigirá del comprador el 3 ojo de seña y el 2 ojo de comisión. Más informes, en la secretaría del autorizante ó en Rivadavia 633, escritorio del martillero Ernesto Calvo. e15

*JUDICIAL, CASA SADI Car*not 1824. Edificada sobre un terreno de 8.66 metros de frente por 44.07 en el costado Norte y 45.05 metros en el costado Sur, por 8.66 metros en el contrafrente, ó sean un total de 381.869 metros cuadrados, y compuesta de zaguán, sala, tres dormitorios, comedor, cocina, cuarto de servicio, w. c., techo de azotea, etc. Por orden del señor juez de primera instancia doctor Balarino, secretaría del doctor Osvaldo Rocha, en los autos testamentarios de don Angel Colombo.

EL DOMINGO 18 de Enero, á las 4 p. m. en la misma propiedad, por el martillero nombrado don Ernesto Calvo, Rivadavia 633. Tasación pesos 60.000. Base pesos 36.000 m|n., al contado. El martillero exigirá del comprador el 3 ojo de seña y el 2 ojo de comisión. Más informes, en la secretaría del autorizante ó en el escritorio del martillero don Ernesto Calvo. Rivadavia 633. e15

Giménez Zapiola, Panelo y Cía.

JUDICIAL — TODAS LAS maquinarias, materiales, mercaderías, útiles, instalaciones, etc., del corralón aserradero eléctrico, carpintería mecánica y ferretería, Arévalo 2145 al 51. Por orden de los síndicos liquidadores; Banco de la Provincia de Buenos Aires y Compañía Argentina de hierros y aceros Pedro Vasena é hijos Ltda., en el concurso de don Juan Massimino, cuyos autos tramitan por el juzgado de comercio á cargo del doctor Félix Martín y Herrero, secretaría del doctor Manuel R. Sustido general de maderas, tirantes, pisos pino tea, molduras, etc. Detalle: dos sierras sin fin, una machimbradora, cepilladora, tupí gariopa, persiahera, fragua, bigórnia, máquina para fabricar polvo de ladrillo, con motor; caballetes de madera con rollo de cañó, máquina cortar, balanza no 500 kilos, máquina cortar á cremallera, escopladora con lote de máquinas, dos caballetes de hierro, un gato de 10.000 kilos, sierras de repucato, limas, máquina agujerear á manivela, cascadas para albañil, ascensor para mercadería, jaulas para ladrillos, bombas de mano con róbinete, tirantes P. M. 08, 12, 14, 16, 18, 20, 22, 24, 23 y 28, hierros y molduras, chapas con cañalete galvanizadas, chapas lisas en rollo galvanizadas, caños, tanques, columnas de caño, carretillas hierro y madera, cocinas, canastos, baldes, artesas, zócalos corrientes, caños, tejas, baldosas, arena oriental, piedras martelina, mosáicos, ladrillos, baldosas de cemento, caños de lluvia y de ventilación, portland, tierra romana, sifones, rumales, respiraderos, yeso, cal, hierro ángulo galvanizado, bren, caños, apresadores codos, piletas, inodoros, vidrios sencillos y dobles, caños de plomo, enrejado galvanizado, soportes de tanques, cadenas, alambres, pinturas de varias clases, bujones, pernos, un gran surtido de mercaderías de ferretería y pinturería, puertas, persianas, marcos carros, caballos, guarniciones etc., y un surtido general de artículos de construcción que no se detallan por su larga extensión.

EL JUEVES 22 de Enero á las 2 p. m. y siguientes hasta terminar, en el mismo local Arévalo 2145 al 51. En exhibición todos los días. Seña 3 á satisfacción. Comisión 10 ojo.—Giménez Zapiola, Panelo y Cía., Florida 239.

ARTURO ETCHEGARAY

JUDICIAL — EN GARIN, estación del ferrocarril Central Argentino, partido del Pilar, cuartel 3o.: á 80 milmetros solamente de la capital federal. Dos lotes de terrenos números 1 y 19 del plano de mensura y subdivisión de los terrenos de las sucesiones de los esposos don Miguel R. Núñez y doña Mónica Díaz, compuesto el primero de 18.142.93 m. c. y el segundo de 10.524.31 m. c. Base de venta del primero, $ 1.514.96 y del segundo, $ 1.094.52.

EL DOMINGO 18 de Enero, á las 3 de la tarde, sobre los mismos terrenos, por orden del señor juez de primera instancia en lo civil y comercial de la capital de la provincia, doctor Valentín Fernández Blanco, en los autos sucesorios de don Miguel R. Núñez y doña Mónica Díaz que tramitan por la secretaría del señor Francisco J. Baurá. Seña, 10 por ciento. Comisión, 2 por ciento á cargo del comprador. Por más detalles á la secretaría indicada ó á mi casa, Cangallo 673|74.—Arturo Etchegaray. e13

Antonio Perazzo

*REMATARA COMO JUDI*cial, por división de condominio una esquina ideal con el barrio aristocrático del Norte, el Bonde nadie vende, Gutiérrez 3001 al 21, esquina Lapridá, á una cuadra de las avenidas Pueyrredón y Las Heras y la quinta de Ratto. Su edificio se compone de salón para negocio, tres habitaciones, pieza de servicio, en los altos departamento con todas las comodidades, pisos de mosáico, etc. Se rematará por orden del señor juez de primera instancia en lo civil doctor Salvador Rocha, en los autos seguidos por don Ernesto Calvo contra Ana Gutiérrez de Dordoni, y por el N. C. con la sucesión de Alania. Base definitiva, pesos 2.500.

El MARTES 20 de Enero, á las 3, en nuestra casa, 312 San Martín 326. Se entregará en seguida. Título perfecto. Peralta Martínez y Serna. e12

EN VILLA DEVOTO — UN lindo terreno, Mercedes entre Tequendama y Vallejos. A 3 cuadras de la plaza Arenales y á 2 de los tranvías Lacroze y 86. Sin base. Tercera parte al contado y el resto á 6 y 12 meses, sin interés.

EL DOMINGO 18 de Enero, á las 3 p. m. en mismo terreno. Mide 10 varas de frente al NE. por 34v36. Título perfecto.—Peralta Martínez y Serna. e14

*EN CABALLITO — PRECIO*sa esquina Rojas y Canalejas (antes Tramway), con rumbos al N. y al O. A 5 cuadras de la estación Caballito y 6 de Rivadavia y del Subterráneo que en 15 minutos conducirá á la plaza de Mayo. Tiene mercaderías para. Base pesos 12 v. c. Mitad al contado y el resto á 6 y 12 meses con 6 por ciento de interés anual y garantía hipotecaria.

EL DOMINGO 25 de Enero, á las 4, en el mismo terreno. Mide 12v54 á Rojas por 32v54 á Canalejas, 14v35 en el lado E. y 33v03 en el del S. Título perfecto.—Peralta Martínez y Serna. e14

*EN EL TIGRE — DOS BUE*nos terrenos. A 7 cuadras al Sur de la estación del F. C. A. 2 cuadras al SO. de la vía y 4 de la calle Cazón. Calle Recreativa esquina á otra sin nombre, conocida por de Tancredo. Sin base.

EL DOMINGO 18 de Enero, á las 5.30, en el mismo terreno. Cada lote mide 11v34 al NO. sobre Recreativa por 48v50 á la otra calle con rumbo al NE., é igual medida en el extremo SO. Título perfecto.—Peralta Martínez y Serna. e11

EN VILLA DEVOTO. — DOS lotes de buenas medidas. Larsen entre Cuenca y Campana. A pocas varas del bulevar de Circunvalación. Sin base á pagar en 60 meses, sin interés. Dos cuotas en el acto de la compra y 4 al escriturar en seguida con títulos definitivos.

EL DOMINGO 18 de Enero, á las 5.30 en el mismo terreno. Cada lote mide 10 v. de frente al NO. por 47v65. Títulos perfectos.—Peralta Martínez y Serna. e14

*BARRANCA DE BELGRA*no. Un terreno notable, y el más barato. Avenida Gutemberg, entre Lacroze y Esteco. Preciosa barranca, que domina el bulevar á su frente, la Avenida Vértiz y el río de la Plata. Dentro de la ciudad, sitio especial para una gran finca de habitación privada. Tiene todo á la mano. Base $ 21 la vara, al contado. Instrucciones de liquidar sin reserva.

EL SABADO 17 de Enero á las 3, en nuestra casa, 312 San Martín 326. Mide 15v.93 al NE. por 31 v. en el NO.; 38v.45 en el SE. y 15v.91 en el contrafrente. Superficie 1.358.10 v. c. Adequinado á cargo del comprador. Título perfecto.—Peralta Martínez y Serna. e6

CAMPOS

Transferido por orden judicial para el viernes 26

JUDICIAL—CAMPO EN SAN Luis.—4.224 hectáreas y 24 áreas en el departamento de La Capital, partido de Chorrnés. Está formado por tres fracciones, de 471 hectáreas una y de 625 y 3.128 hectáreas respectivamente las otras; todas muy próximas entre sí, pues distan una de otra sólo 1.000 metros. La primera fracción limda con las quintas del pueblo y colonia Presidente Urquiza, á la que pertenece. A 500 metros de la estación Mosmota del F. C. B. A. al Pacífico y á menos de 800 metros del río Desaguadero. Venta por orden del señor juez federal doctor Anchorena, secretaría del señor Amaya. Juicio seguido por el Banco de la Nación Argentina contra don Nicolás Mihanovich (hijo).

EL VIERNES 30 de Enero á las 3, en el hall de nuestra casa, 312 San Martín 326. El campo en venta está compuesto de las chacras 34, 44 á 47, 70 á 72, y 77 á 85 del plano de esas tierras que fueron mensuradas y amojonadas por el agrimensor don Manuel V. Figueredo. Por orden judicial el comprador deberá entregar 5 por ciento como seña y á cuenta de precio y 2 por ciento de comisión. Informes y planos en nuestra casa, 312 San Martín 326.—Correa y Peralta Martínez. e14

CHACRA EN BRANDZEN— A 15 cuadras, próximamente, al Este de la estación Jeppener, del F. C. S., es decir, á 40 minutos de la capital. 18 hectáreas de buen campo alambrado y con casa de 4 piezas de material, cocina y corredores; buen monte de forestales variados y frutales. Es el casco de la antigua estancia San Juan de Moora. Base, $ 12.000. ¡Muy barato!

EL MARTES 20 de Enero, á las 3 p. m., en nuestra casa 312 San Martín 326. Linda con los establecimientos de Dodds, Aramburo, Kirkness, Molinuevo, Pereyra y Moore. Puede visitarse en cualquier momento. Título perfecto. — Peralta Martínez y Serna. e8

Giménez Zapiola, Panelo y Cía.

JUDICIAL — TODAS LAS maquinarias, materiales, mercaderías, útiles, instalaciones, etc., del corralón aserradero eléctrico, carpintería mecánica y ferretería, Arévalo 2145 al 51. Por orden de los síndicos liquidadores; Banco de la Provincia de Buenos Aires y Compañía Argentina de hierros y aceros Pedro Vasena é hijos Ltda., en el concurso de don Juan Massimino, cuyos autos tramitan por el juzgado de comercio del doctor Félix Martín y Herrero, secretaría del doctor Manuel R. Sustido general de maderas, tirantes, pisos pino tea, molduras, etc. Detalle: dos sierras sin fin, una machimbradora, cepilladora, tupí gariopa, persiahera, fragua, bigórnia, máquina para fabricar polvo de ladrillo, con motor; caballetes de madera con rollo de cañó, máquina cortar, balanza no 500 kilos, máquina cortar á cremallera, escopladora con lote de máquinas, dos caballetes de hierro, un gato de 10.000 kilos, sierras de repucato, limas, máquina agujerear á manivela, cascadas para albañil, ascensor para mercadería, jaulas para ladrillos, bombas de mano con róbinete, tirantes P. M. 08, 12, 14, 16, 18, 20, 22, 24, 23 y 28, hierros y molduras, chapas con cañalete galvanizadas, chapas lisas en rollo galvanizadas, caños, tanques, columnas de caño, carretillas hierro y madera, cocinas, canastos, baldes, artesas, zócalos corrientes, caños, tejas, baldosas, arena oriental, piedras martelina, mosáicos, ladrillos, baldosas de cemento, caños de lluvia y de ventilación, portland, tierra romana, sifones, rumales, respiraderos, yeso, cal, hierro ángulo galvanizado, bren, caños, apresadores codos, piletas, inodoros, vidrios sencillos y dobles, caños de plomo, enrejado galvanizado, soportes de tanques, cadenas, alambres, pinturas de varias clases, bujones, pernos, un gran surtido de mercaderías de ferretería y pinturería, puertas, persianas, marcos carros, caballos, guarniciones etc., y un surtido general de artículos de construcción que no se detallan por su larga extensión.

EL JUEVES 22 de Enero á las 2 p. m. y siguientes hasta terminar, en el mismo local Arévalo 2145 al 51. En exhibición todos los días. Seña á satisfacción. Comisión 10 ojo.—Giménez Zapiola, Panelo y Cía., Florida 239.

Bacigaluppi & Rua

CASAS

JUDICIAL — EN ALMAGRO [illegible] 1511. Calle antigua entre Boedo y Colombres. A 2 cuadras adoquinado, tranvía, gas, luz eléctrica, agua corriente, etc. Barrio muy importante, con tiendas y circundado por los bulevares Rivadavia, Boedo, Victoria, Belgrano y Castro Barros. Mide según títulos, 9m86 por 51m86 (16 varas por 60 varas), y 8m45 por 50m60, según tasación. Tasada en 28.325 pesos. Base, las 2/3 partes, pesos 17.416.67. Reconoce 4.000 cédulas que serán lo que las tomará el comprador á estilo de plaza. Consta: sala, 3 habitaciones, comedor, 2 habitaciones más, pieza de servicio, gallinero, cocina, w. c., fondo con frutales, cercos de pared, etc. Juez doctor A. Gigena, secretaría E. Luzuriaga (hijo), en la testamentaría de Cayetano Devoto, 5 ojo á cuenta de precio y 2 ojo de comisión. Datos, Avda. de Mayo 671.—Bacigaluppi y Rúa. Rte. 4371.

EL DOMINGO 18 de Enero, á las 3 p. m. v18

IGUAL QUE JUDICIAL — Lujosa casa calle Guayanás 5079 (antes 1899) entre Ardvalo y avenida Dorrego. Barrio de progresión. A 100 metros de la avenida Rivera con eléctricos. Mide su terreno 10 por 30 varas. Base 13.787.50 pesos de los cuales reconoce 8.287.50 pesos en cédulas y 5.500 pesos en hipoteca al 9 % año con opción. ¡Sin dinero se compra! Edificio en cal, consta de amplia sala con 2 balcones, frente moderno, imitación piedra, zaguán con cancel, vestíbulo, 3 dormitorios, comedor, pieza de costura, baño, cocina, pieza servicio y w. c. Luces: carpintería de cedro, galería de material, celosías metálicas y cedro, cielos rasos de yeso, mosáicos, mármoles, tirantes de hierro, etc. Adoquinado decretado por la municipalidad. Renta 140 pesos. Visítese. Datos avenida de Mayo 672.—Bacigaluppi y Rúa. Rte. 4371.

EL DGO. 18 de Enero, á las 5. v18

CASA EN FLORESTA — Av. Mariano Acosta 941 entre Arregifes y San Pedro. A 2 cuadras de la av. Directorio, 5 de P. Unidas y 7 de Rivadavia con tranvías á diversas direcciones. Piso alto, desmantelado, pero habitable. Mide su terreno 10 por 35v46 y 37v31. Base 4.500 pesos. Edificio de 3 habitaciones, otra de madera, verja y jardín al frente, resto de mosáico, pozo á bomba, etc. Visítese. Datos, Avda. de Mayo 672.—Bacigaluppi y Rúa. Rte. 4370.

EL DGO. 18 de Enero, á las 4. v18

TERRENOS

EN LINIERS — SOBRE LOS talleres y próximos de la estación. Terreno ubicado en una zona muy poblada y de progresos sorprendentes. Av. Lope de Vega entre San Matías y Muratore. Dista 200 metros de la Av. Gaona y 500 de Rivadavia. Mide 12 por 29 varas. Base 1.650 pesos v. c. que reconoce en hipoteca al 12 ojo y el excedente al contado. Datos Av. de Mayo 672.—Bacigaluppi y Rúa. Rte. 4376.

EL DGO. 18 de Enero, á las 3. v18

*En NECOCHEA — INTERE*sante venta de terrenos en las mejores ubicaciones del balneario con el propósito de fomentar su edificación, todos á ínfimos precios, desembolsos únicos de 1 y 3 por ciento al contado y excedentes hasta 4 1/2 años de plazo á elección de los compradores. Sobre la playa, casino, hoteles, tranvías eléctricos, Banco de la Nación, municipalidad, templos, etc. Oportunamente detalles; entretanto pídanse prospectos á nuestra casa. Avenida de Mayo 672.—Bacigaluppi y Rúa.—Rtes. 4379|82.

EL DOMINGO 15 de Febrero, á las 4, en Necochea en el bar del Casino Club, frente á la playa y

EL MARTES 3 de Febrero, á las 4, en nuestra casa, Avenida de Mayo 672. v18

Avds. San Martín y Warnes.— A inmediaciones de estas arterias con tranvías. Terreno calle Maturio entre Paysandú y Paramerito. Mide 10 por 50v. Se da vuelta. Base 9 pesos v. c. Tranvías, adoquinados, etc. Luz eléctrica, numerosas edificaciones. Todo está á la mano. Datos, Av. de Mayo 672.—Bacigaluppi y Rúa. Rte. 4.368.

EL DGO. 18 de Enero, á las 5. v18

Eduardo J. Jiménez

Pídan planos y boletos de los ómnibus para visitar los

40 LOTES

que se rematarán el

DOMINGO 18

Al lado del

BULEVAR SEGUROLA

En 60 mensualidades

EN FLORESTA — 40 LOTES en 60 mensualidades en la parte más alta del municipio, entre la gran avenida Rivadavia y Villa Devoto. A 150 varas del bulevar Segurola (adoquinada) por donde en breve pasará el tranvía eléctrico en combinación con el subterráneo á Plaza de Mayo, actualmente hace este servicio la empresa de ómnibus de J. Reyna, desde la esquina de Rivadavia y Segurola hasta los mismos terrenos, con horario de 3 á 5 minutos entre cada coche, y además está en combinación con el ferrocarril Oeste y los tranvías 1, 2 y 99. Estos terrenos d

DELFOR DEL VALLE

53 lotes en 50 mensualidades

Sobre la AVENIDA ESTEVEZ

En el Dock Sur

El Domingo 18 de Enero

A las 4 p. m.

Visite Vd. el Dock Sur y los terrenos en venta y se persuadirá del porvenir que tienen.

Pidan planos, SARMIENTO 643.

D. DEL VALLE

EN EL DOCK SUR — EL primer remate importante remata del año, 53 lotes en 50 mensualidades, 25 lotes en las manzanas 297 y 292. Sobre la avenida Estevez y el arroyo Maciel. Terrenos terraplanados como para habitación, fábricas, depósitos, talleres, etc. Calles arboladas y arboladas. 8 lotes en la manzana 169 sobre la cabecera del canal de la segunda sección del dock. Base 6 $ v. c. Toda tierra de inmenso porvenir. Pago en 50 mensualidades, 3 al recibir el título provisional y las restantes pagaderas en el Banco que se indicará desde el 1o de Febrero de 1914. Posesión inmediata. Títulos perfectos. Escrituras definitivas pagadas en mensualidades por el escribano Tomás Bravo. Seña 1 mensualidad. Comisión 2 o/o.

EL DOMINGO 18 de Enero á las 4 p. m. Datos y planos, Sarmiento 643.—D. del Valle. s6

Arturo Demarco

4 LOTES BIEN UBICADOS, de pared medianera al lado de Cuenca y adaptables para su fácil pago, medidos, mide cada uno 10 metros de frente por 35 de fondo de fondo Base $ 3.000 cada uno, mitad al contado y mitad á un año con 7 por ciento anual de interés. Título perfecto, remataré.

EL DOMINGO 18 de Enero, á las 5.30. Informes, A. Demarco, Cababuro 90. e11

BASE, $ 8.000, A UN AÑO Y medio de plazo. Rivadavia y Ensenada, hago la casa de familia Ensenada 135 al costado de Ramón L. Falcón, Barrio de familias, adaptado para pago á una cuadra de 6 buscar Rivadavia y una comoda de 3 estación del ferrocarril, compuesta de 3 habitaciones gran comedor, galería, cinco frentes de pared medianeras, fondo, 12 Mide 10 por 43, remataré.

EL DOMINGO 18 de Enero, á las 4 p. m. Más informes, A. Demarco, Cababuro 90. e11

Sucesores de Felix Lora y Cía.

Judicial

2 propiedades centrales

Calle Chacabuco 1221

y Chacabuco 1086

Pueden visitarse de 9 á 11 a. m.

y 1 terreno en Saavedra

v16

JUDICIAL. Chacabuco 1221

—Entre San Juan y Cochabamba. Calle asfaltada y tranvía eléctrico al frente, capacidad propiedad en la mejor calle del importante barrio Sur. A sólo media cuadra de la estación Constitución y Parque Lezama y próximas á la Avenida y plaza de Mayo. Edificado en un amplio terreno de especiales dimensiones que son: 10 metros 39 de frente al Este por 50 metros 85 de fondo (varias 11.—85 por 70.25) con gran entrada con portón de cedro y canelón de 3 hojas, vestíbulo, salón, 6 dormitorios, comedor, cuarto de baño grande, cocina con economica, 2 piezas de servicio y 3 id de madera, W. C. etc., 2 zaguanes cubiertos, 2 amplios patios con pisos de mosaicos, parrilla y 6 losetas de cedro, gran fondo con otras frutales, cocheras de 3 de ladrillos, chiqueros etc. etc. Tasación, $ 20.779 m/n. Base de venta, 2/3 partes, ó sean $ 66.178.66 m/n.

EL DOMINGO 18 de Enero, á las 3 de la tarde, en la propiedad, orden del señor juez de primera instancia en lo civil de 1a capital, doctor Jerónimo Balarino, como perteneciente á la testamentaría de don Eladio Romero, cuyos autos tramitan por la secretaria del doctor B. del Castillo Quesada. Por orden judicial, exigiremos en efectivo el 5 por ciento como seña y el 2 por ciento de nuestra comisión. Más datos, Rivadavia 714.—Juan M. Brunetti y Cía. e4

JUDICIAL. Chacabuco 1086

—Entre la de Carlos Calvo y Humberto I. Calle asfaltada y tranvía eléctico al frente. Lucha casa-habitación con todas las comodidades para bien vivir. Sobre la plaza Constitución y el parque Lezama y á poca distancia de la avenida y plaza de Mayo. Su edificio se compone de zaguan revestido de mayólicas, sala con balcones, antesala con división de cristales 3 dormitorios, comedor, 2 piezas altas para servicio, cocina, baño, patinio con pozo de monaco, mosaicos y losetas de cedro, cielos rasos de yeso, pisos pino de tea, frente imitación piedra, obras de salubridad, etc, etc. Terreno de 7 metros 59 de frente al Oeste por 28 metros 42 de fondo. Tasación de $ 42.900. Base de venta, 2/3 partes ó sean $ 28.600 m/n.

EL DOMINGO 18 de Enero, á las 4.30 de la tarde, en la propiedad. Orden del señor juez de primera instancia en lo civil de la capital, doctor Jerónimo Balarino, como perteneciente á la testamentaria de don Eladio Romero, cuyos autos tramitan por la secretaria del doctor B. del Castillo Quesada. Por orden judicial, exigiremos en efectivo el 5 por ciento como seña y el 2 por ciento de nuestra comisión. Más datos, Rivadavia 714.—Juan M. Brunetti y Cía. e4

Eduardo Lago

*4o. REMATE-FERIA DE ha*ciendas, en General Las Madrid F. C. S., por orden de Sociedad Rural.

EL MIERCOLES 21 de Enero, á las 2 de la tarde. Oportunamente detalles. Por datos y pedidos de local dirigirse al martillero en General La Madrid. v21

Rivero y Viale

EN B. LARROUDE, F. C. O.

3er. remate feria, en nuestras propias instalaciones.

EL DOMINGO 25 de Enero, á la 1 p. m., efectuaremos nuestro 3er. remate feria de haciendas en general, con las haciendas que se nos consignen. Oportunamente publicaremos el detalle. Pal datos y pedidos de local á nuestros escritorios en B. Larroude, F. C. O. y en Buenos Aires, Florida 320. v25

400 VACUNOS, 800 LANARES

EL VIERNES 16 de Enero á la 1 p. m. efectuaremos en el Saladillo, F. C. Sud, nuestro 25i remate feria con las haciendas que nos han sido consignadas y cuyo detalle es como sigue: 200 novillos de 2 y 3 años, 40 vacas con 30 terneros, 120 vacunos al corte, 800 capones gordos, buena clase y estado en lotes, 250 id carne gorda á invernada, 50 ovejas gordas, 50 gordas, 80 yeguas y caballos, además de las haciendas que se nos remitan hasta el día del remate. Por datos y pedidos de catálogos, dirigirse á nuestros escritorios en el Saladillo, F. C. S. y en Buenos Aires, Florida 320. v14

Manuel Castellar

*REMATES FERIAS DE HA*ciendas permanentes en mis locales, en el azul, F. C. S., los días 15 y 30 de cada mes. En Coronel Suárez, F. C. S., los días 5 y 20 de cada mes. En Laprida, F. C. S. el día 12 de cada mes. En Coronel Pringles, F. C. S., el día 22, de cada mes. Por consignaciones á informes, dirigirse á mi escritorio de la capital, Florida 32, departamento 47. Manuel Castellar. v31

*EN C. PRINGLES — 25o. RE*mate feria de haciendas en mis instalaciones.

EL JUEVES 22 de Enero. Oportunamente detalles.—Manuel Castellar. v21e

EN CORONEL SUAREZ, F. C. S. 103 remate feria en mis instalaciones.

EL MARTES 20 de Enero oportunamente detalle. Por consignaciones á informes, dirigirse en Coronel Suárez al señor Gino B. Mar Gino Elisi ó á mis escritorios de Azul é capital Florida 32, departamento 47. Manuel Castellar. v15

Lavarello y Curto

6.780 *VACUNOS MUY BUE*na clase Durham, 600 lanares, 120 yeguarizos percherón muy bueno, en el establecimiento "La Estanzuela", á una legua de Venado Tuerto, F. C. C. A. Venta por orden de los señores Torres y Capisano (Pedro J. Torres y Juan Capisano).

EL DOMINGO 18 de Enero, en el mismo establecimiento, á la una de la tarde, después de un almuerzo con que obsequiaremos á la concurrencia. Los pasajeros de Rosario y Buenos Aires pueden salir la víspera del remate por trenes nocturnos y estar de regreso el 13 temprano. En Venado Tuerto habrá coches que llevarán gratis á la concurrencia al establecimiento. Detalle: Las haciendas han sido revisadas por nosotros y garantizamos la exactitud de los datos. Estas serán clasificadas muy parejas, por edad, clase y estado, y se presentarán en número que variará de 100 á 300 animales cada lote. El estado general es muy bueno. Vacunos: 1500 vacas muy buena clase Durham; 1000 vacas muy buena clase Durham con 1500 terneros al pie, en lotes parejos de 100 á 200 vacas y otras tantas crías, habiéndolos especiales. Todos los terneros machos han sido ya mochados y castrados. 200 vacas muy buena clase Durham, en partición; 200 vacas muy buena clase Durham, servidas; 180 vacas Durham gordas para abasto; 50 vacas Polled-Angus con 50 terneros al pie, 50 vacas Polled-Angus servidas. La mayor parte de las vacas tienen desde Noviembre todos puros por cruza, que estarán á la vista el día del remate. 500 vaquillonas Durham especiales de 15 á 18 meses, de una marca. 400 vaquillonas Durham, de 15 á 17 meses, en lotes de una marca. 1000 novillos especiales en clase y estado, 600 novillos Durham muy buena clase y estado, muchos á tipo definido Hereford de 15 á 18 meses en lotes de una marca, 200 novillos de 2 años muy buena clase Durham para matar para invernada. 200 novillos especiales Durham de una marca, edad 15 á 18 meses, una marca. 70 toros Durham puros por cruza, de servicio, 4 toros Polled Angus p. p. c. de servicio, 6 toritos Durham edad 1 1/2 años, 6 toritos Polled Angus de edad 1 1/2 años, Yeguarizos: 50 potrancas percherón edad 2 á 3 años, vendidas por partidas de pedigree, 10 padrillos percherón de 2 1/2 años ya palequeados. 30 yeguas tiro liviano, 10 potros tiro liviano. Lanar: 500 ovejas cruza Lincoln y Rambouillet; 100 capones especiales en gordura.

Notas—Los interesados de Buenos Aires pueden salir el sábado 17 por la noche, á las 9 p. m. llegando á Venado Tuerto á las 6 a. m., en donde tomarán el mismo día á las 8 p. m. un tren expreso hasta Santa Teresa, en donde tomarán el nocturno que llega á las 7.15 a. m. del lunes. El expreso llevará coche restaurant, donde podrán cenar los señores pasajeros. Nuestra comisión del 4 por ciento sobre la hacienda vacuna y de 5 por ciento sobre yeguarizos y reproductores machos, es á cargo de los señores compradores. Por más datos dirigirse á nuestra casa calle Córdoba 320, Rosario.—Lavarello y Curto. v15

Agustín S. Gamba y Cía.

EL VIERNES 16 DE ENERO, á las 2 de la tarde, en nuestro remate público, Belgrano 2044, 4 mataburros. v16

*UN LOTE PADRILLOS OS*curos de la acreditada marca Sauce Mio, remataremos.

EL VIERNES 16 de Enero, á las 2 de la tarde. v16

11 POTROS PERCHERONES de muy buen origen y marca, procedentes del Azul, remataremos.

EL VIERNES 16 de Enero, á las 2 de la tarde. v16

20 CABALLOS DE TIRO muy capitales procedentes de Carlos Casares, remataremos.

EL VIERNES 16 de Enero, á las 2 de la tarde. v16

60 CABALLOS TIRO Y SILLA de muy buen origen y marca, procedentes del Azul, remataremos.

EL VIERNES 16 de Enero, á las 2 de la tarde. v16

30 YEGUAS Y MUCHOS otros que no se detallan, remataremos.

EL VIERNES 16 de Enero, á las 2 de la tarde.—Agustín S. Gamba y Cía. v16

EDUARDO JOLLY

EN GENERAL RODRIGUEZ

F. C. O. 183 remate feria de haciendas generales.

EL MARTES 20 de Enero, á la 1 de la tarde. Tengo anotado hasta ahora los siguientes lotes:

- 200 novillos y vacas especiales y gordas.
- 150 novillos mestizos Durham, de 2 años á medio engorde.
- 600 novillitos y terneros mestizos.
- 100 vacas mestizas para cría.
- 100 vaquillonas mestizas.
- 50 vacas mestizas con
- 50 terneros.
- 1 chata de bueyes.
- 10 caballos de tiro.
- 12 potros de tiro liviano.
- 10 mulas.
- 300 capones y ovejas.

Pedidos de local é informes dirigirse directamente á la feria ó á mi escritorio en Buenos Aires, 25 de Mayo 12. Teléfonos Unión telefónica 1, de General Rodríguez y 2570 Avenida. Trenes: El tren que sale del Once á las 11.45 de la mañana parará frente á la feria como asimismo los que regresan de Lujan á las 5.30 y 6.43 de la tarde.—Eduardo Jolly. v17

EN ZARATE, F. C. C. B. A.— y F. C. C. A. 21 remate feria de haciendas generales.

EL JUEVES 22 de Enero. Oportunamente detalles. Pedidos de local é informes, dirigirse á mi escritorio en Buenos Aires, 25 de Mayo 12, U. T. 2570 Avenida ó á mi encargado en Zárate, señor Justo Abal, C. T. 81 de Zárate.—Eduardo Jolly. v17

TAMBOS — EN GENERAL

Rodríguez, F. C. O. 22 remate especial de tambos.

EL DOMINGO 25 de Enero, á la 1 de la tarde (aunque llueva), liquidaré en remate público los siguientes tambos completos.

Primero: del señor Pedro Rousseau Zabat, compuesto de

- 100 vacas lecheras Durham con
- 100 terneros mayor parte chicos.
- 55 vacas preñadas.
- 75 vaquillonas preñadas.
- 50 vaquillonas de 1 1/2 á 2 años.
- 85 novillitos de 1 1/2 á 2 años.
- 45 novillitos y vaquillonas de 1 año.
- 20 caballos de tiro y silla.
- 1 toro hijo de importado.

Segundo: de los señores Clavert é Igarzábal compuesto de:

- 115 vacas lecheras Durham con
- 145 terneros, mayor parte chicos.
- 65 vacas preñadas.
- 55 vaquillonas preñadas.
- 60 vaquillonas de 1 á 2 años.
- 100 novillitos de 1 á 2 años.
- 1 toro importado.
- 1 toro puro por cruza.
- 12 caballos y yeguas de tiro y silla.
- 12 petrancas y potrillos.
- 1 carro con guarniciones.

Estos dos tambos están en plena producción, siendo el segundo de origen de los tambos de Juan B. Lastirigoyen, quien tiene las mejores haciendas tamberas de nuestra región.

Tercero: del señor Larrañaga, de Moreno compuesto de:

- 100 vacas lecheras Durham con
- 100 terneros casi todos chicos.
- 120 vacas preñadas.
- 100 vaquillonas de 2 1/2 á 3 años, preñadas.

Este tambo es bien conocido como productor de leche y también como de buena calidad, seguirá ordeñándose hasta el día de la venta.

Podrán revisarse los tres tambos la víspera del remate en la feria y se venderán aparte las vacas que no tienen las 4 te as sanas.

Comisión 4 o/o. Para este remate no se recibirá mas hacienda de lo anotado hasta ahora. Pedidos de informes dirigirse directamente á la feria, U. T. 1 de General Rodríguez. Á mi escritorio en Buenos Aires, 25 de Mayo 12.

Trenes: El tren que sale del Once á las 11.45 de la mañana, parará frente á la feria como así mismo los que regresan de Lujan á las 5.30 y 6.43 de la tarde.—Eduardo Jolly. v17

Agustín Marqués

JUDICIAL EN CAMPANA—

600 vacunos al corte yeguarizos, cerdos, aves, útiles de tambo y agricultura, poblaciones, alambrados, rodados, etc. Liquidación total de todas las existencias de este tambo por orden del señor juez de primera instancia doctor del Campillo en la secretaría á cargo del señor José Alberto Gunpertenecientes á la sucesión de doña Manuela Aguirre y don Juan Irigoyen.

EL DOMINGO 25 de Enero á la 1 p. m. en el campo que ocupa la misma sucesión que dista 50 cuadras de Campana, F. C. C. A., propiedad del señor Julián Telleria, se rematarán todas las haciendas y demás enseres. La hacienda vacuna se venderá en lotes perfectamente clasificada cuyo detalle es el siguiente: 251 vacas lecheras que se ordeñan más de la mitad, 175 terneros mamones al pie de las madres, 95 vaquillonas casi todas próximas á parir, 73 novillitos de 1 y 1/2 á 2 años, 3 toros, toda hacienda de muy buena clase mestizos Durham, entre ellos hay vacas plantel; toda en buen estado, 5 caballos de tiro y silla, 12 yeguas con padrillo, 12 cerdos (dos de ellos gordos para carnear). Las haciendas y los demás bienes pueden ser revisados por los interesados desde ya, dirigiéndose al señor Domingo Barriola en el mismo campo. Esta venta es al mejor postor y dinero al contado, la entrega se hará inmediatamente en el orden vendido, la comisión del 4 o/o sobre la hacienda y el 6 o/o en los demás útiles y enseres será de cargo del comprador. Otros informes á mi escritorio 47 número 832 ó domicilio 6 número 1535 La Plata. v15

HOY á las 2 — HOY á las 2

NALE & ALMEYDA

REMATES Y COMISIONES

JUEVES

Potros especiales de gran alzada

*PROCEDENTES DEL ES*tablecimiento del señor Odriozola, estación Juancho. Un lote de yeguas especiales de la misma procedencia 40 caballos de tiro y silla, de procedencia de primer orden sanos y gran alzada. Empedidores multores fuertes y de tiro en perfecto estado, recientes de la liquidación de una gran cochería de esta plaza, enarreis, sulkys, americanas, dogkarts, tilburys, carros, carros, chatas, guarniciones de coche y carro, etc. etc.—Nale y Almeyda. 1p

HOY AVES HOY

*EN NUESTRO LOCAL CAN*delo 2351, á las 3 de la tarde, remataremos un espléndido lote de aves importadas y del país, de las razas siguientes: Wyandotte blanca, Orpington leonado, Brahmas armiñadas, malayos marron Yokohama, Legorhn blanca, Rode Island Red y varias otras. Nale y Almeyda. 1p

J. M. de Yriondo y Cía.

*SHETLAND PONY y SHE*tland Percherón, 8 magníficos petizos mansos de tiro, solos y en yunta, procedentes de la cabaña San Bernardo, del señor Juan Ortiz de Rozas. Estarán en exhibición y venta particular en nuestro antiguo local, San Martín 153.—José M. de Yriondo y Cía. v17

ADOLFO BULLRICH & CIA

CAMPOS

*EL MARTILLO EN GUAMI*ní — Un buen campo alfalfado, estratégicamente ubicado en el centro de una zona servida por cuatro empresas ferroviarias, que la ponen en comunicación con la capital y los puertos de Bahía Blanca y Rosario. Son 1.028 hectáreas, de las cuales 950 alfalfadas, y en regular estado, y el resto con rastrojo de avena.

Dista 1 y 1/2 legua de la estación Trongé, de la Compañía General de Ferrocarriles de la Provincia de Buenos Aires, ocho leguas de Bonifacio, ferrocarril del Sud, cinco leguas de Casey, del ferrocarril Midland, y tres leguas de Masurell, del ferrocarril Rosario á Puerto Belgrano. En cuatro lotes de 256 hectáreas y 50 áreas Base, 180 pesos la hectárea, al contado.

El MARTES 20 de Enero, á las 3 de la tarde, en nuestra casa, Florida 273. El campo que ofrecemos formó parte del conocido establecimiento La Juanita, de don Carlos Dobalaxeux, limita al NO. con Brié y Durañona, al ESt. y NE. con Piñeyro y al SO. con Teodoro de Bary. Está alambrado en su perímetro con líneas medianeras, y dividido en cuatro potreros. Contiene dos poblaciones de barro con techo de hierro galvanizado, cuatro piezas, tres molinos Aermotor, tres tanques australianos y ocho bebederos de hierro. Tiene agua dulce en pulpería y segundo napa, no hay laguna ni salitrales; es todo campo parejo y de buena clase. Está desocupado. Se visita por Trongé, Bonifacio ó Casey, en cuyos puntos se pueden conseguir sulkys ó caballos. Escrituras por ante la escribanía del señor Emilio Rebuilida. Planos en nuestra casa. Exigiremos el 5 por ciento á cuenta de precio y el 2 por ciento de nuestra comisión.—Adolfo Bullrich y Cía. el

DOS ESPLENDIDAS ISLAS en lotes. Las conocidas por la Poderosa y La Portela, sobre la margen derecha del río Capitán. A 30 minutos y una hora, respectivamente, de lancha del Tigre y San Fernando, paraje por donde pasan los numerosos vapores que hacen la carrera del canal al interior del Delta. Tierras aptas, con valiosas plantaciones, y susceptibles de dedicarse á las múltiples aplicaciones á que pueden destinarse las tierras de esa condición, que siempre son solicitadas. Su proximidad al Tigre y San Fernando las hace muy apareta para residencia veraniega, pues las bellezas naturales del río Capitán hacen que el viaje sea muy agradable. La isla La Poderosa se halla inmediata á las Tres Bocas, y linda con el Club Delta Argentino, Atilio Gaddy, J. H. de Alburracín, Lázaro, Romipani y Valenza. Comprende una superficie total de 25 hectáreas, 89 áreas y 15 centiáreas, totalmente plantadas, y que han sido subdivididas en cinco lotes de diversas superficies, que varían entre una hectárea, 32 áreas y 11 hectáreas, 97 áreas. Este último contiene una buena casa de material en cal. Bases de venta: lote número 2, con casa-habitación, 800 $ la hectárea; los demás 700 $ la hectárea, á plazos. Isla La Portela: sobre el río Capitán y el Capitancito, entre la "Vuelta Mala" y el "Paraná de las Palmas". Está limitada por los otros rumbos con C. Fernández J. Cazabonne, J. Berterreighs, Carlos Lacau, Juan Marque y Miguel Acquistapao y otros. Tiene una superficie total de 38 hectáreas, 16 áreas y 47 centiáreas, divididas en cinco lotes de 2 hectáreas, 58 áreas á 18 hectáreas, 99 áreas, dos de ellos con población. Hay unas 30 hectáreas que están plantadas y el resto es todo tierra virgen de primer orden. Bases de venta: lote número 5, 400 $ la hectárea; los demás lotes á 600 $ la hectárea. Condiciones de pago: Una tercera parte al contado, una tercera parte á un año y una tercera parte á 18 meses de plazo, con garantía hipotecaria y 7 por ciento de interés anual pagadero por semestres adelantados. El remate se efectuará.

EL JUEVES 22 de Enero, á las 3 p. m., en nuestra casa, Florida 269 y 273. Para ir á visitar estas islas puede tomarse en el Canal de San Fernando uno de los vapores que salen á las 8 a. m., y pasan frente mismo á la isla, regresando de allí á las 6 p. m. El pasaje cuesta 1 $. También puede irse desde el Tigre tomando una lancha de alquiler. Los que deseen informes precisos y planos, pueden dirigirse á nuestra casa, ó al señor Angel D. Blasone, en el Canal San Fernando, calle Colón número 900. Escrituras por ante el escribano señor Alfredo Boggio, Florida 32. A los compradores exigiremos el 5 por ciento á cuenta de precio y el 2 por ciento de nuestra comisión.—Adolfo Bullrich y Cía. e14

100 toros Durham

puros por cruza de 2, 2 1/2 y 3 años y

100 carneros Lincoln

puros, origen de "San Ramón Chico" procedentes del establecimiento "TIMOTE" del Sr. Raúl Villanueva, se rematarán.

El Miércoles 21 de Enero

á las 12 m., en el local de ferias del Sr. M. Castellar, en Coronel Suarez.

Adolfo Bullrich & Cía.

ANIMALES-FERIAS

*4.100 VACUNOS y 14.000 LA*nares en Pico. Hacienda vacuna de muy buena mestización Durham y Hereford, y algo criolla, incluso novillos, vacas con cría y sin cría y vaquillonas y lanar buen mestizo, Lincoln y Rambouillet, incluso capones de 2, 4 y 6 dientes y ovejas de vientre de nuestro primer remate feria de haciendas generales en General Pico, F. C. O.

EL DOMINGO 18 de Enero, á las 12 m., en las instalaciones de los señores Bó Hnos. Los concurrentes de ésta capital tienen tren de la estación Once la víspera á las 7.05 p. m. Pedidos de local y otros informes en nuestra casa, Florida 273, ó nuestra sucursal Bahía Blanca, calle Donado 54, ó á los señores Bó, hermanos, en General Pico. Comisión 2 por ciento al vendedor y 2 por ciento al comprador en haciendas generales y 3 por ciento de cada parte en yeguarizos y reproductores.—Adolfo Bullrich y Cía. e6

3.000 VACUNOS DURHAM— En Entre Ríos. Hacienda de buena mestización Durham, incluso novillos mochos, vacas con cría y vaquillonas, todo marca Iliquida, en el establecimiento El Sauce, distante 8 leguas de Concepción del Uruguay, en la provincia de Entre Ríos. La venta se realizará en

EL JUEVES 15 de Enero, á las 12 m., en el mismo establecimiento, con las haciendas á la vista y debidamente clasificadas en lotes, después de un almuerzo. El establecimiento El Sauce tiene patente de limpio, por lo cual pueden moverse sus haciendas, en todas direcciones, sin ningún trámite. Comisión 4 por ciento en las haciendas generales y 6 por ciento en reproductores y yeguarizos á cargo de los compradores. De Concepción del Uruguay saldrán coches para el remate. Oportunamente detalles completos. Otros informes, en nuestra casa, Florida 273. Buenos Aires.—Adolfo Bullrich y Cía. d30

LINCOLN, DE MILLER — Selecto lote de 80 carneros y borregos Lincoln, importados de Inglaterra por el señor Federico Miller. Figuran en el lote, ejemplares de las conocidas cabañas de Wright, Dudding, Casswell, Cartwright, Abraham, Drakes, Stores, Brocklebank y otras, incluso 20 padres de cabaña especiales, de Wright, productos de una primera selección en este célobre "flock". Se rematarán

EL JUEVES 15 de Enero, á las 2.30 de la tarde, en nuestro patio, donde se exhiben. Comisión 6 por ciento á cargo de los compradores.—Adolfo Bullrich y Cía. e3

*HACIENDAS EN CHASCO*más—470. remate-feria de haciendas generales en Chascomús, F. C. Sud, en las instalaciones de la Sociedad Rural, de dicha localidad, de acuerdo al detalle que hacemos conocer oportunamente.

EL LUNES 26 de Enero, á las 12 m. Pedidos de local y otros informes, en nuestra casa, Florida 273, Buenos Aires, ó á nuestro representante en Chascomús, señor Guillermo Mc. Innes, calle Mar 116. Comisión, 2 por ciento al vendedor y 3 por ciento al comprador en haciendas generales y 3 por ciento de cada parte en yeguarizo y reproductores.—Adolfo Bullrich y Cía e13

*LAS HACIENDAS DEL ES*tablecimiento Loma Alta, en Chascomús—1.500 novillos y vacas de alta mestización Durham y especial estado; 12.000 lanares Lincoln definido, especiales, incluso el plantel de pedigree y 250 yeguarizos percherón, Clydestale y rusos, por liquidación total de las haciendas del establecimiento Loma Alta, distante ocho leguas de Chascomús, ferrocarril Sur.

EL JUEVES 5 de Febrero, á las 12 m., en el mismo establecimiento con las haciendas á la vista y debidamente clasificadas. Próximamente detalles completos.—Adolfo Bullrich y Cía e14

*ISLAS SOBRE EL RIO CA*pitán. "La Poderosa" y "La Portela", á 30 minutos y á una hora del Tigre, respectivamente. En lotes, con casa-habitación y muchas plantaciones. Bases, $ 400, $ 600, $ 700 y 800 la hectárea, á plazos.

EL JUEVES 22 de Enero á las 3 p. m., en nuestra casa, Florida 273.—Pidan planos.—Adolfo Bullrich y Cía. e8

REPRODUCTORES Durham y Lincoln; 100 toros Durham de 2, 2 1/2 y 3 años de pedigre y puros por cruza y 100 carneros Lincoln puros, los primeros originarios de distintos y acreditados establecimientos ganaderos y los segundos de "San Ramón Chico", en Curamalán, del señor Eduardo Grahán, procedentes del establecimiento "Timote", se rematarán.

EL MIERCOLES 21 de Enero, á la 1 p. m., en Coronel Suárez, en el local de ferias del señor Manuel Castellar.

Trenes: Los concurrentes de esta capital tienen el tren que sale de Constitución la víspera á las 2.45 de la noche; este tren pasa por Las Flores á las 3.03 a. m., por Azul á las 4.53, por Olavarría á las 6.05 a. m., por General La Madrid á las 8.25 a. m. y llega á Coronel Suárez á las 9.47. De Bahía Blanca sale tren el día de la venta á las 7 a. m., pasa por Saavedra á las 9.55 a. m., por Pigüé á las 10.22 a. m. y llega á Coronel Suárez á las 11.37 de la mañana. Comisión 6 o/o á cargo de los compradores. — Adolfo Bullrich y Cía. e15

*HACIENDAS EN 30 DE Agos*to—To. remate-feria de haciendas generales en 30 de Agosto (F. C. O.), rama de Pehuajó á Tres Lomas.

EL DOMINGO 25 de Enero, á las 12 m., en nuestras instalaciones, situadas á corta distancia de la estación. Pedidos de local y otros informes, en nuestra casa Florida 273, ó á nuestro representante señor Bernardo Dirube. Comisión, 2 por ciento al vendedor y 2 por ciento al comprador en haciendas generales y 3 por ciento de cada parte en yeguarizos y reproductores.—Adolfo Bullrich y Cía. e13

*AVES DE MILLER. SELEC*to lote de aves de corral de las razas y variedades más apreciadas, importado de Inglaterra por el señor Federico Miller, se rematará

EL VIERNES 16 de Enero, á las 2 de la tarde, en nuestro patio, San Martín 254. —Adolfo Bullrich y Cía. e14

BURROS IMPORTADOS — 3 burros y 1 burra importados de Vich, España, se hallan en venta particular en nuestro patio, San Martín 254.—Adolfo Bullrich y Cía. v17

CERDOS IMPORTADOS—39 cerdos machos y hembras de las razas Berkshire, Large Black, Large White y Tamworth, importados de Inglaterra, por el señor Cecil Levseon Jewer, se rematarán

EL VIERNES 16 de Enero, á las 2.30 de la tarde, en nuestra casa, San Martín 254. Comisión á cargo de los compradores.— Adolfo Bullrich y Cía. e15

LA COOPERATIVA DE HACENDADOS

Florida 175

Martilleros Luis Torres y Cía.

4.000 VACUNOS DURHAM; 5.200 lanares Lincoln y Rambouillet; 150 yeguarizos tiro liviano. En el establecimiento "El Triángulo", á media legua de la estación Maza, F. C. P.

EL DOMINGO 1o de Febrero á las 2 de la tarde. Detalle de las haciendas: 1.000 novillos alta mestización Durham, de una sola marca de año medio, de alfalfa, en lotes; 500 novillos de 2 y 3 años, Durham, muy buena clase y estado, de una sola marca y de alfalfa, 2.000 vacas al corte, mestizas Durham, muy buena clase y estado, de alfalfa, mitad vientre y mitad terneros; 350 vaquillonas Durham, especiales como clase y estado, de una sola marca 150 vacas gordas, 1.200 ovejas Lincoln, especiales en clase 2.500 ovejas mestizas Rambouillet, muy buenas, 1.500 capones Lincoln y Rambouillet, 150 yeguarizos, potros y yeguas de tiro liviano. En la estación Maza habrá comodidades para los pasajeros y coches para llevarlos después de almorzar al establecimiento, donde se efectuará el remate. Recomendamos á toda persona que desee adquirir haciendas especiales, de alta mestización concurran á este remate en la seguridad de que encontrarán calidad, buen estado, hacienda pareja de una sola marca y de un establecimiento bien reputado. Nuestra comisión de 4 o/o á cargo de los señores compradores. Por más datos á nuestra casa, Florida 175. Horario de trenes lo publicaremos oportunamente. v31

Pedro y Antonio Lanusse

En ROSAS

(F. C. S.)

3.000 vacunos 3.000

v23

POR LIQUIDACION DE LAS haciendas del establecimiento "La Carlota", por cuenta y orden de su dueño señor Abraham Rosquellas.

El SABADO 31 de Enero de 1914, en el mismo campo y con las haciendas á la vista. Próximamente detalles. v23

EN AMERICA, F. C. O. — EL MIERCOLES 28 de Enero de 1914, celebraremos nuestro próximo remate feria 129. Por datos é informes dirigirse á nuestro escritorio en ésta, calle Belgrano 888, ó á nuestro representante en América, señor Pedro Mauhourat (scbrino). Oportunamente publicaremos detalles. v23

Salaberry y Bercetche

El día 1.° de Febrero del corriente año, inaugurarán sus remates-ferias en su local propio en General Rodríguez, F. C. O.

Por mayores datos y pedidos de local, dirigirse al escritorio central.

188 - DEFENSA - 188

v17

A. R. Navarro y Cía.

5.o *REMATE - FERIA EN* Huanguelén, F. C. Sud y Rosario á Puerto Belgrano. Con el concurso de los principales establecimientos de la región.

EL MARTES 27 de Enero de 1914, á la 1 de la tarde, en nuestras propias instalaciones venderemos 5.000 novillos, vacas y vaquillonas, inclusive 1.200 vacas al corte y vaquillonas alta mestización Durham de sola marca de la estancia San Anselmo, del señor Wynne Williams, nacidas y criadas en el mismo establecimiento; 2.000 capones y ovejas en lotes para consumo y para cría. Con seguridad habrá mayor número de haciendas. Oportunamente detalles completos. Hasta tanto y por mayores datos, dirigirse á nuestros escritorios en Huanguelén, en Buenos Aires, calle Sarmiento 760, 2o. piso.—A. R. Navarro y Cía. v23

101 REMATE FERIA, EN Pergamino F. C. C. A.

EL SABADO 17 de Enero de 1914, á las de la tarde, en nuestras instalaciones de La Amalia, venderemos 3.000 novillos y vacas. Según el siguiente detalle: 10 novillos mestizos Durham, 3 años, gordos especiales; 50 vacas id id id id; 100 id mestizonas id matadero; 50 id criollas id id; 25 bueyes gordos especiales, 75 vaquillonas mestizas Durham, 2 años, gordas especiales, servidas; 500 id 1 y 1/2 año, id id especial clase y estado, sola marca de la señora Hongria K. de Gadan; 240 vacas al corte; (120 vacas y 120 terneros) alta mestización Durham y gran estado, servidas por toros de pedigree, 150 vaquillonas alta mestización Durham en gran estado 1 1/2 y 2 años una marca tamberas servidas; 40 vacas mestizas Durham gordas especiales; 180 vaquillonas mestizas Durham, 1 á 2 años, buen estado; 80 vacas id id buena clase con 40 terneros al pie buen estado; 100 novillos mestizos Durham 2 años buena clase y estado; 75 vacas id id id con 75 terneros al pie id id; 200 vacas criollas, grandes con 200 terneros buen estado; 100 novillos mestizos Durham, 1 año, buena clase y estado; 100 id criollos, 2 y 3 años, buen estado; 20 yeguas y potros, 8 caballos de tiro y silla. Comisión 2 o/o á cada parte en vacunos y 3 o/o en yeguarizos y reproductores. Por informes dirigirse á nuestros escritorios en Pergamino ó en Buenos Aires, Sarmiento 760, 2.o piso.—A. R. Navarro y Cía. v18

*16 REMATE FERIA EN GE*neral La Madrid.

EL DOMINGO 18 de Enero de 1914 á las 2 p. m., 1.100 novillos y vacas, inclusive 600 vacas al corte, alta mestización Durham, gran estado, marcas de los señores Casimiro Laplacette y Martín Withington, que recomendamos á los señores criadores, por tratarse de haciendas de gran clase, 1.200 ovejas Lincoln definido según el siguiente detalle: 600 vacas al corte alta mestización Durham y gran estado, marca de los señores Casimiro Laplacette y Santa Isabel de Withington (300 vacas y 300 terneros); 100 vacas al corte mestizas Durham, buena clase y estado (50 vacas y 50 terneros); 40 vaquillonas la id id 2 años id id id; 30 vacas id id gordas; 10 vacas id id id matadero; 40 vacas id id buen estado de invernada; 50 vacas id id id id id; 30 vacas id id id id; 30 vacas id id buena clase y estado con 30 terneros id id id id; 40 vacas al corte id id id id id (20 vacas y 20 terneros); 50 novillos id id 1 y 1/2 años, buena clase y estado; 25 novillos id id 1 año id id id id; 25 novillos id id 1 año id id id id; 700 ovejas Lincoln definido 4 y 6 dientes, buena clase y estado; 500 borregas id id 2 dientes id id id. Por datos y pedidos de local á nuestros escritorios en General La Madrid 6 Sarmiento 760, segundo piso.—A. R. Navarro y Cía. v17

1er. REMATE FERIA en Gualeguaychú (Entre Ríos).

EL JUEVES 22 de Enero de 1914, á las 8 a. m., en las instalaciones de la Sociedad Rural, venderemos hacienda vacuna y lanar, cuyo número y detalle publicaremos oportunamente. Hasta tanto, dirigirse á nuestro representante en aquel punto, señor Felipe J. Pinckney ó á nuestro escritorio en Buenos Aires, Sarmiento 760, 2o. piso.—A. R. Navarro y Cía. v20

Juan Darmandrail

En RAUCH F.C.S.

3.000 vacunos 3.000

v23

*INCLUSIVE 800 NOVILLO

LA CUEVA

537—B. MITRE—537

CASAS

PROPIEDAD MODERNA, A 50 mts. de la Av. Rivadavia. Colombres 47, pasaje pavimentado por construcciones de costo adquirido y eléctricas. Base, 10.000 pesos, a 2 años de plazo y lo que exceda al escriturarse, mide 9 por 25. Su construcción sólida, consta de sala, comedor que mustra sus 3 puertas con balcerías, 3 dormitorios, pisos de servicio, baño, cocina, etc. Cloacas, mayólicas, cielos rasos de yeso, pisos de tea, carpintería y celosías de cedro, mármoles y mosaicos. Visitese. Más datos, B. Mitre 537.—RISSO PATRON & Cía.

EL DGO. 13 de Enero, á las 4. e11

CASA AL SUR, CON 468 t. c. Cuenta 5 habitaciones, inclusive 2 chicas, cocina y demás oficinas, todo en buen estado. Calle Masa núm. 1268. Base, 12.000 pesos. A pocos metros de las Avenidas San Juan y Boedo, paraje perfectamente edificado con adoquinado, arboledas, vereda de mosaicos, agua corriente y eléctrico para todos los rumbos. Barriadas, calles pavimentadas, parrales con razgo de hierro, frutales, pudiéndose en su espacioso fondo continuar la edificación ó embellecerla con jardines ó huertas. Véanla. Más datos, B. Mitre 537.—RISSO PATRON & Cía.

EL DGO. 13 de Enero, á las 5. e11

EN BELGRANO—CASA CON amplio terreno. Monroe 1616. Adoquinada. Base, $ 8.000. Mide 11.34 por 34.10. Su edificio consta de 5 habitaciones, alc. Su situación y la edificación moderna con la rodea, hace que este sea un paraje de mucha valorización y al mismo tiempo la propiedad produce muy buena renta. Avenida Blandengues con doble vía de eléctrico, dista tan sólo 100 mts. Más datos, B. Mitre 537.—RISSO PATRON & Cía.

EL DGO. 13 de Enero, á las 5. e11

JUDICIAL — UNA CASA de familia en esta capital y 5 terrenos en la provincia de Buenos Aires, pueblos Avellaneda, Merlo y Lobos. Base de sus 2/3 partes de su tasación por orden del señor juez doctor Padilla en los juicios sb intestato de don Manuel R. Silva y de doña Celestina Prieto, cuyos autos se tramitan por la secretaría del doctor Sauds, á saber: Casa habitación Incian 3031 entre Rioja y General Urquiza, al frente diez jardín, vereda de piedra, arboleda, adoquinada, varios eléctricos, consta de 6 piezas inclusive comedor, con galerías sostenida por columnas de hierro, cocina y w. c. Mide 8.66 metros de frente al E. por 8.66 fondo, en el contrafrente, 56.15 mts. en el costado E. y 55.80 mts. en el costado O. Tasada en 20.000 pesos. Base de venta pesos 13.334 reconoce una hipoteca en el Banco Hipotecario de 8.000 pesos en cédulas serie P. C. con la que cargará el comprador. Los terrenos, uno, situado en las inmediaciones de la estación Lanús, letra B. Núm. 25, del plano particular. Mide 7.50 mts. de frente al E. por 40.23 mts. de fondo igual 301.63 mts. Base de venta 6.67 el m. c. 2 lotes en Merlo. Núm. 7 y 11, manzana D, 17.32 de frente al N. por 42.30 mts. igual á 748.97 mts. Base pesos 250, 2 terrenos en Lobos, lotes 51 y 52, manzana A. 2. Miden 34.64 mts. de frente al SO. por 51.96 mts. de fondo. Superficie 1.800 mts. Base $40 pesos. Todos los terrenos se escrituran libres de gravámenes. Interviene Julio A. Gabatou. Orden del juzgado: se exigirá seña 3 o|o en calidad de seña y á cuenta de precio, y 2 o|o de comisión. Todas las propiedades se rematarán en nuestro salón de ventas, B. Mitre 537.—RISSO PATRON & Cía.

EL SABADO 17 de Enero á las 4. e3

6 PROPIEDADES DE REN- ta en un grupo. Ay. Dorrego esquina Guayanás, á 100 mts. del bulevar Córdoba. Base 50.000 pesos, con cédulas y plazos. Después detalles.—RISSO PATRON & Cía.

EL DGO. 25 de Enero á las 4. v17

2 PROPIEDADES PROXI- mas á las Avs. Rivera y Canning. Acevedo 1049 y 57. Cada una de ellas mide 10 por 32. Base 9.000 pesos, á plazos, con adoquinado pago y vereda de mosaicos. Después detalles.—RISSO PATRON & Cía.

EL DGO. 25 de Enero á las 5. v17

EN BELGRANO — PROPIE- dad de renta de altos y bajos, á 100 mts. de la Av. Cabildo. Céspedes 2524 y 2526. Base, 20.000 pesos á plazos. Después detalles. Datos, B. Mitre 537.—RISSO PATRON & Cía.

EL DGO. 1.o de Febrero á las 5. v24

CENTRAL AL NORTE — CA- sa con gran caballeriza contigua, que produce 100 pesos mensuales San Luis 2450 al 52 entre Asamblea y Larrea. Base pesos 20.000 con cédulas y á plazos. Mide 24.81 por 35.56. Después detalles.—RISSO PATRON & Cía. F. Beltrán 1911.

EL DGO. 25 de Enero á las 5. v17

NOTA — En todas las ventas, exigiremos del comprador el 3 o|o de seña y el 2 o|o de comisión (sin excepción).

RISSO PATRON & Cía.

José A. Falbo

CIEN QUINTAS en 80 MEN- sualidades sin interés, el último saldo de Villa Falbo, á 15 cuadras de la estación Merlo, con servicio de carruajes expreso y gratis. Sin comentarios, es la villa que más progresos refleja, fundada el 4 de octubre 1912. cuenta ya con vida propia, casas de negocio, policía, escuela, etc., visítenla por la estación Merlo, usando los carruajes expresos gratis, ó pidan planos á mi oficina, Corrientes 945, que próximamente se rematará, con base de 10 pesos cada, quinta de 6.000 varas, y ampliaré los detalles. —José A. Falbo. v19

J. V. Posada

HOY

EN NAVARRO — 400 HEC- táreas de muy buen campo, especial para tambo é invernada. Inmediato á la vía del ferrocarril, 5 leguas antes de llegar al pueblo de Navarro. Listo para explotarlo. Dividido en cuatro lotes de 100 hectáreas, con sus correspondientes alambrados. Venta con excepcionales condiciones de pago. Base de cada lote pesos 20.000 que tienda en hipoteca á ocho años de plazo con el 6 o|o de interés anual. La mitad del excedente sobre la base al plazo de un año con el mismo interés. La hipoteca puede cancelarse en cualquier momento, total ó parcialmente. Imposible ofrecer un negocio en mejores condiciones de pago. El remate tendrá lugar

EL JUEVES 15 de Enero á las 4 de la tarde, en mi escritorio, San Martín 131. El campo se encuentra y pueden solicitarse informes sobre él al señor Manuel Lástamendi, gerente de la sucursal del Banco de la Nación en Navarro y al señor José E. Ramírez en el mismo punto. Títulos perfectos. La escrituración se hará dentro de los veinte días de la venta por ante el registro del escribano señor Ferrari. Seña 5 o|o. Comisión 3 o|o. Planos y datos en mi escritorio.—J. V. Posada. e5

Pardo Almeyra Hnos.

JUDICIAL — MAQUINAS Bernardis, alta velocidad, transmisiones, tornos, tornillos, remaches, hierro nuevo, bancos, tablas, etc. Orden del síndico liquidador señor José Feri, Juez de comercio doctor Tristán M. Avellaneda, secretario doctor Gaston F. Tobal. Concurso Bautista Rossi.

MAÑANA VIERNES 18 de Enero, á las 2 de la tarde, en la calle Campichuelo 1225. Seña, 30 por ciento. Comisión, 10 por ciento. 1p

Aduana de la Capital

Oficina de remates

LOS DIAS 19 y 20 DEL CO- rriente más á la 1 p. m. por orden del señor administrador, don Alberto Capriles, se procederá á la venta de infinidad de artículos, pertenecientes á sesagos, comisos, abandonos, embargos y accesorios, que se hallan á la vista de los interesados, quienes podrán recurrir á esta oficina, donde encontrarán el detalle completo de los mismos. Condiciones, sin comisión. Seña 20 o|o, en el acto del remate.—El jefe. v19

Manuel Gutiérrez y Cía.

CIGARRERIA, LIBRERIA, Cassros 18. Próximamente detalles. Acepto ofertas en globo. Comisión, 10 por ciento. Datos en nuestras oficinas, C. Calvo 1469. U. T. 1077, B. Orden. 1p

A. Atias

DON CRISTOBAL 870, EN piso centro de Cabalito, casa de dos piezas, comedor, pieza alta, baño, cocina, w. c. construcción moderna, sobre terreno de 14 por 32 varas, rematará

EL DOMINGO 18 de Enero, á las 4.30 de la tarde. Base, $ 11.000. Seña, 5 por ciento. Comisión, 3 por ciento. Hay oferta de hipoteca de 8.000 $ al 8 por ciento á 3 años. v16

EN 60 MESES — EN FLO- resta, Tandil entre Asín y Fernández, lote entre edificados, mide 10.66 ó una manzana de frente por 42.66 de profundidad. Vendida en

EL DOMINGO 18 de Enero, á las 5.15 de la tarde. Base, $ 1.000. Seña, 5 por ciento. Comisión, 3 por ciento. Hay oferta del remate y 6 de hipoteca. Títulos perfectos. Escritura ante el mismo juez. Más datos, B. Mitre 537.—RISSO PATRON & Cía.

EL DGO. 25 de Enero á las 5. v17

NOTA — En todas las ventas, exigiremos del comprador el 3 o|o de seña y el 2 o|o de comisión (sin excepción).

RISSO PATRON & Cía.

M. Villar Sáenz Peña y Vidal

Martilleros públicos. Paso y Victoria.

JUDICIAL MUEBLES Y OBJETOS VARIOS

MAÑANA

VIERNES 19 DE ENERO

A las 2 p. m.

Continuando á las 5 p. m.

JUDICIAL. DE TODAS LAS existencias de la sucesión Bagge, por cuenta y orden del señor juez Beltrán, secretaría Cirio. Regios muebles, cuyo detalle, en parte es como sigue, comedor importado, arañas id, cristalería bacarát, ricos metales, juegos de cubiertos completos, alfombras, escritorio, juego tapizado, vitrina, máquina de escribir, dormitorio de roble, cama de bronce, guardarropas, ropa de cama de hilo, de mesa, ropa interior usada y nueva, gemelos de teatro y marina, heladera, 12 dormitorios más, un reloj oro 18, una soberbia pería negra de inmenso valor é infinidad de artículos de mucho detalle, á

EL VIERNES 18 de Enero á las 2 p. m. y á las 8.30 de la noche en nuestro local Perú esquina Victoria.—M. Villar Sáenz Peña y Vidal. v16

EN CIUDADELA — SIGUE la venta particular de los terrenos del doctor Rebasa quien desea liquidar totalmente. Excusamos otros detalles, el gran éxito obtenido en nuestro remate del 11 del actual demuestran que no hay crisis cuando se venden terrenos en situación ideal como los que ofrecemos. Todos los días en nuestro local y los domingos en Ciudadela de 8 a. m. á 6 p. m. Datos, M. Villar Sáenz Peña y Vidal. v16

Banco Hipotecario Nacional

25 DE MAYO NUM. 240

CAPITAL

CASA — N.o H.o 22924. SE- rie J. El Banco Hipotecario Nacional rematará en su local

EL VIERNES 20 de Enero de 1914 á las 3 p. m. una casa con trece piezas, de las cuales dos, de altos al fondo, y demás dependencias, ubicada en la calle Matheu 1850, entre las de Progreso y 15 de Noviembre de 1889 (antes Armonía). Compuesto su terreno de 10 metros de frente al Oeste por 43 metros 62 centímetros de fondo, ó lo más que resulte.

Base de venta, pesos 10.000

El comprador continuará haciendo el servicio de la hipoteca originaria de pesos 9.500 que reconoce la propiedad, reducida hoy á pesos 8.887 con 315 milésimos y abonará en dinero el exceso sobre esta suma hasta el precio de compra. Los títulos pueden ser examinados en la oficina del Banco antes del remate. Verificado éste no habrá lugar á reclamo. Seña 5 o|o. Comisión 1 o|o. Este remate se efectúa con sujeción á lo dispuesto en las leyes vigentes números 8172 y 9155. Por informes, ocurrir al Banco Hipotecario Nacional. Aviso iniciado en LA PRENSA el 14 de Enero de 1914. e14

SUCURSAL SAN LUIS

CAMPO—Núm. Hip. 85|7954 y 86|7955, serie C. H. A. 6 por ciento. El Banco Hipotecario Nacional rematará en su sucursal establecida en esta ciudad, calle San Martín 817.

EL SABADO 17 de Enero de 1914, á las 3 p. m., dos fracciones de campo que son parte de la colonia El Lince y Medanos Colorados, ubicadas en el partido del Trapiche, departamento La Capital, distante 30 kilómetros, más ó menos, hacia el SE. de la ciudad de San Luis, designadas en el plano respectivo existente en esta sucursal y dirigido por el agrimensor don Alcides Mercerat, como lotes números 7 y 8; siendo sus linderos:

LOTE 7.—Al N., lote 10; al S. don Tomás Reynal O'Connor; al E., lote 8 y al O. lote 6.

LOTE 8.—Al N., lote 9; al S. don Tomás Reynal O'Connor; al E., colonia Nacional Fraga, y al O. el lote 7.

Número Hipotecario	Lote	Superficie hect.	Superficie áreas	Superficie cent.	Préstamo originario	Deuda actual	Base de venta
85	7954	7	869.55.39	13.000		12.501.940	17.000
86	7955	8	863.48.78	13.000		12.501.940	17.000

El comprador continuará haciendo el servicio de las respectivas hipotecas originarias y abonará en dinero el exceso sobre la deuda actual hasta el precio de compra. Los títulos pueden ser examinados en la oficina del Banco antes del remate. Verificado éste no habrá lugar á reclamación. Seña, 5 por ciento. Comisión, 3 por ciento. Este remate se efectúa con sujeción á lo dispuesto en las leyes vigentes números 8172 y 9155. Por informes, ocurrir al Banco Hipotecario Nacional ó sucursal San Luis. Aviso iniciado en LA PRENSA el 30 de Diciembre de 1913. d20

SUCURSAL SAN JUAN

N.o H.o 89|5453. SERIE E.— El Banco Hipotecario Nacional rematará en la sucursal establecida en esta ciudad calle Bartolomé Mitre 255,

EL DIA MARTES 20 de Enero de 1914, á las 3 p. m., un sitio con casa habitación, compuesta de 7 piezas y cocina, ubicado en lo urbano, avenida 9 de Julio, distante 6.66 metros al SE. de la plaza 25 de Mayo de esta ciudad, conteniendo una superficie de 240 metros y limita: por el N. con pertenencia de doña Filemena Castro; por el E., con casa de don Arnobio Sánchez, antes de doña Carmen Leonor, Gertrudis y Paz Sarmiento; por el S. con la calle Avenida 9 de Julio y por el O. con doña Elvira S. de Balaguer.

Base de venta pesos 2.500

El comprador continuará haciendo el servicio de la hipoteca originaria de pesos 3.000 que reconoce la propiedad, reducida hoy á pesos 1.035 con 031 milésimos y abonará en dinero el exceso sobre esta suma hasta el precio de compra. Los títulos pueden ser examinados en la oficina del Banco antes del remate. Verificado éste no habrá lugar á reclamo. Seña 5 o|o. Comisión 1 o|o. Este remate se efectúa con sujeción á lo dispuesto en las leyes vigentes números 8172 y 9155. Por informes, ocurrir al Banco Hipotecario Nacional ó sucursal, San Juan. Aviso iniciado en LA PRENSA el 8 de Enero de 1914. e8

SUCURSAL MENDOZA

PROPIEDAD RURAL — N.o H.o 280|14.160. Serie G. El Banco Hipotecario Nacional rematará en la sucursal establecida en esta ciudad, Rivadavia 185,

EL DIA JUEVES 29 de Enero de 1914, á las 10 a. m., una propiedad ubicada en el departamento de San Martín, con superficie de 315 hectáreas, 8.500 metros cuadrados, conteniendo 80 hectáreas alfalfadas, 107 hectáreas de terreno cultivable y el resto inculto. La propiedad tiene derecho de agua para 157 hectáreas, 6.500 metros cuadrados y riega por el canal Norte derivado de la cañada del Moyano. Sus límites son: N., calle Chivilcoy, frente á testamentaria Vital Videla; S., Carril del Norte, frente á Dionisio Sosa, y Carlos M. Varas; E., calle pública, frente á Carlos M. Varas, y O., también calle pública, frente á Simón Redondo, hoy Lorenzo Guerrero.

Base de venta, pesos 5.600

El comprador continuará haciendo el servicio de la hipoteca originaria de pesos 4.000 que reconoce la propiedad, reducida hoy á pesos 2.783 con 176 milésimos y abonará en dinero el exceso sobre esta suma hasta el precio de compra. Los títulos pueden ser examinados en la oficina del Banco antes del remate. Verificado éste no habrá lugar á reclamo. Seña 5 o|o. Comisión 1 o|o. Este remate se efectúa con sujeción á lo dispuesto en las leyes vigentes números 8172 y 9155. Por informes, ocurrir al Banco Hipotecario Nacional ó sucursal, Mendoza. Aviso iniciado en LA PRENSA el 16 de Enero de 1914. e16

Brizzolese Solari y Cía.

REMATARAN EL SABADO 17 de Enero á las 2 de la tarde, las instalaciones, muebles y útiles de la peluquería, calle Belgrano 2038. Armazones cedro, gran espejo, lavatorio de 8 cuerpos, mostradores, estufa, servicios de níquel, etc. También remataremos el acto público en el local Belgrano 2038 todas las instalaciones existentes ó sean 3 grandes mostradores de cedro para registro, gran vidriera con 3 aparadores giratorios. Cluster para luz eléctrica, etc. Más datos á nuestro escritorio, Montevideo 308. v17

J. Rodríguez y Cía.

(Remates 2187)

HOY! HOY! CAFE Y PELU- quería en Villa Ballester, F. C. C. A. calle 9 de Febrero número 16, frente á la estación ferrocarrilera.

MAÑANA VIERNES 18 de Enero á las 4 de la tarde, en nuestro salón de ventas, Rivadavia 2187, venderemos sin base y sin reserva, por cuenta de varios, todo el mobiliario, máquinas, vitrinas, mesas, sillas, espejos, etc., que forman el conjunto de dicha peluquería, cafetín y billares. Más detalles en nuestro escritorio, Rivadavia 2187. Seña 30 por ciento. Comisión 10 por ciento. 1p

F. P. Bollini & Cía.

SEMANALES — LOS LUNES caballos, carruajes y guarniciones. Los JUEVES, muebles y mercaderías varias. En nuestra casa, Bolívar 160, á las 2 p. m. perm.

CON CEDULAS — PROPIE- dad Catamarca 1884, á 1 cuadra del bulevar Gray, con doble vía de tranvía, barrio de familias con adoquinado pago. El edificio en buen estado, se compone de 3 grandes piezas, 2 chicas, cocina, baño, w. c., techos yeso, pisos tea y mosaico, puertas cedro, etc., mide 10 varas de frente, 33.31 varas de fondo en el costado S. 19.43 varas en el otro y 10.66 vs. en el contrafrente. Base pesos 12.000.

EL DOMINGO 18 de Enero á las 4.30 p. m. sobre la misma. Reconoce 2.500 cédulas. Seña 5 o|o. Comisión 3 o|o. Datos, Bolívar 160.—F. P. Bollini y Cía. e11

MUEBLES — SURTIDO DE muebles para escritorio, de roble, escritorios cilíndricos, comerciales, ministro, 6 dirigibles con ruedas tamaños, buen juego Chesterfield de seda y sillones tapizados en marroquín, sillas de roble americanas, sillones giratorios, bibliotecas de roble y cedro de 2 cuerpos, un cuerpo y estrados, chaise-longues de cuero, cuadros, columnas, espejos, guardarropas, roperos, lavatorios, consolas, toilettes, mesas de comedor, escritorio y fantasía, aparadores, camas de hierro 2 billares completos, camas, juegos de dormitorio y comedor en varias formas y estilos, alfombras, etc., etc. Se rematarán

EL JUEVES 15 de Enero, á las 2 de la tarde, en nuestra casa, Bolívar 160. Comisión al comprador, 10 por ciento.—F. P. Bollini y Cía. e13

M. del Castillo y Pozo

LIBRERIA... CIGARRERIA juguetería, mucho surtido noble y fresco de estos tres ramos, que es casa establecida de 6 meses tiene buenas y abundantes instalaciones, 5 vidrieras á la calle; alquilar 100 $ y barrio de movimiento. Digo ofertas por el todo ó la remataré al detalle.

EL DOMINGO 18 de Enero, á las 3 de la tarde, en la calle Río Cuarto 103. Comisión, 10 por ciento. Más detalles en mi escritorio, Chacabuco 526.—M. del Castillo y Pozo. v18

AVERZA CULLEN & SEOANE

Socios: Isaac Averza, Humberto Cullen Averza, Ramón M. Seoane

MERCADERIAS

LOS LUNES Y JUEVES, A la 1 de la tarde, remate de comestibles, bebidas, ferretería, artículos rurales, tienda y mercería. En nuestra casa, Defensa 133 al 133. perm.

500 CASCOS PARA VINO DE roble nuevos y desarmados. Averías. En nuestra casa, 133 Defensa 133.

EL JUEVES 15 de Enero, á las 3 de la tarde, se rematarán en lotes, por orden de los señores Wassermann y Cía., por cuenta de quien corresponda y con intervención del señor F. H. Chevallier Boutell, agentes del Lloyd Inglés, llegados en el vapor "Archimedes". Seña, 20 por ciento. Comisión, 4 por ciento.—Averza, Cullen y Seoane. e11

160 ROLLOS ALAMBRE ovalado, alta resistencia números 17|15, 45 kilos. Averías. En nuestra casa, 133 Defensa 133.

EL JUEVES 15 de Enero, á las 3 de la tarde, se rematarán en lotes por orden de los señores Franklin y Herrera Ltda. y por cuenta de quien corresponda, llegados en el vapor "Royal". Seña, 20 por ciento. Comisión, 10 por ciento.—Averza, Cullen y Seoane. e11

ARTICULOS DE ALMACEN 185 bultos arroz Carolina y Blacé en 108 y bolsas, 75 cilindros yerba, 60 bolsas yerba, 45 barricas yerba, 15 cajones anchoas, 45 bolsas arvejas, 115 bolsas porotos, 30 lios membrillo, 40 cajones chocolate, 15 cajones chorizos españoles, 35 cajones conservas surtidas, 50 cajones aceite italiano, 10 cajones, bongos, sémola, 50 bolsas avellanas, 14 cajones quesos Holanda, vinos y bebidas: 125 cajones y canastos champagne, botellas enteras y medias, 45 cajones Oporto, 5 cajones cognac, 75 cajones whisky, 50 cajones Jérez, 30 cajones cerveza negra, 50 cajones rhum, 35 cajones vino de mesa, 10 cajones agua mineral de mesa, 5 barriles extracto de cognac. En nuestra casa 133 Defensa 133.

EL JUEVES 15 de Enero á la 1.30 p. m. se rematarán en lotes á gusto de los compradores, por orden de varia casa importadoras Seña 20 o|o. Comisión 10 o|o.—Averza, Cullen y Seoane. e14

4 MAQUINAS CARPINTERIA mecánica en buen uso, 1 máquina sepilladora, 1 espepladora, 1 torneadora y 1 tupi. En nuestra casa 133 Defensa 133.

EL JUEVES 15 de Enero á las 3 p. m. de rematarán por cuenta de un adelanto. Seña, 30 o|o. Comisión 10 o|o.—Averza, Cullen y Seoane. e14

Sandro Constenla y Cía.

HOY

El mobiliario y consultorio

RIVADAVIA 2596

A LAS 8 DE LA NOCHE — el mueblaje que adorna la casa calle Rivadavia 2596, lo remataremos al más alto postor, y sin retirar lote por cuenta y orden de su dueño, cuyo detalle es el siguiente:

CONSULTORIO MEDICO casi nuevo, mesa de operaciones, aparatos cirugía, maquinita eléctrica, caja de hierro, artefactos y demás accesorios.

SALA—Juego de lampas de seda, gran consola con espejo, alfombras, columnas, jarrones, bronces, cuadros de autores al óleo y acuarelas. Pie grande de fantasía.

DORMITORIO DE NIÑA—Precioso juego de roble tallado, arte nuevo, muy chic, alfombras, artefactos, repisas, biscuit, adornos, cortinados y sillas fantasía.

DORMITORIO GRANDE — De tres cuerpos Luis XV, lunas biseladas, macizo de roble y nogal, dosel, alfombra, cuadros, etcétera.

OTRO DORMITORIO — Completo y guardarropa de 3 cuerpos, macizo, inglés.

COMEDOR — Importado, sillas vaqueta, aparadores, vitrinas, cubiertos, metales, cristales, cortinas, cornejas, grafía, cuadros al óleo y acuarelas.

CUARTO BAÑO — Bañadera enlozada y aparato níquel completo.

PATIO — Hermosas plantas, cocoteros, helechos y una gran colección de Chile, toldos, bancos, batería de cocina. 1p

Adolfo Calvete

ORDEN DEL señor ARTURO Ermeket su. sólido, mobiliario, importado, rematará en su casa Flores, calle Beltrán 277.

EL DOMINGO 18 de Enero á la 1 p. m. Detalle: juego de sofá y sillones tapizados, biblioteca de roble ahumado, armarito para habanos, mesita centro, repisas, arañas, cuadros, adornos, carpeta, alfombra, etc., rico juego comedor compuesto de roble ahumado, con sillas estrella, heladera, mesitas fantasía y servir, vaneaux, lindos grabados, metales finos, porcelana, cristales, adornos, arañas, estera, etc., juego dormitorio roble ahumado con ropero 3 cuerpos y tocador, cama de bronce, mesitas, repisas, alfombritas finas, artefactos de gas, reloj con repisa, juegos de lavatorio, cubre, cama bronce, sillas estrella, vitrillos y cortinados, etc., bañadera Isis, calentador, baño completo, útiles baño, bancos jardín, escopeta fina fuego central, rifle repetición, artículos para caza, etc. Comisión 10 o|o. Exposición el sábado de 2 á 6 p. m. Otros informes, Cangallo 442.—Adolfo Calvete. e14

Mariano Salabert y Cía.

MUEBLES

DORMITORIOS LUIS XV, 3 cuerpo laqué, vario nilo, gran novedad mármol ónix, comedores importados roble de 8, 9 y 10 piezas, cristales, mosaico y rinás lunas biseladas, se rematarán en Salones Salabert, Reconquista 147.

EL VIERNES 16 á las 2, notables juegos de comedores y dormitorios de todos estilos, roperos, lavatorios, camas, mesas, juego id. de comedor, id. id., vitrinas, espejos, lunas, juegos de sala, escritorios, id. id. marquilla, sillas fantasías, biblioteca, gas, pilluelos, guardarropas con y sin espejos, bicicletas, sillas, vienas, 3 vaquetas, id. de roble, de confección, 3 banderas estilo gendarmería, 3 banderas estilo marina, 3 banderas de marcas mundiales, 3 de vitrinas de 1.a Nación, con sus lunas, cama de hierro de una y 2 puertas y varios tamaños colchones, almohadas y muchos muebles nuevos, sin detalle diario, biselados, alhajas, etc.

MAÑANA VIERNES á las 2. Chacabuco 147.

Adolfo Pérez

ALMACEN DE COMESTI- bles y bebidas, calle México 1152.

EL VIERNES 16 de Enero á la 1.30 p. m. rematará por cuenta y orden de su dueño, armazones, mostrador de comestibles, otros con chapas de cinc, cámara heladera, estantería en general, también bebidas surtidas, tarrinas, tarros de vidrio, damajuanas, garrafas generalidades todas cosas, botellas de vidrio, tarros, tapones, vino, mostazas, masas, pancos, palas, cocina y todo lo de la misma y cuanto aparezca á la vista y á la hora del remate. Comisión 10 o|o al comprador. Más datos á mi escritorio Venezuela 1441. U. T. 2788 Libertad. Todo $ 5.000 pesos á liquidar. Acepto ofertas particulares con $ 2.000 pesos hasta la hora del remate. e14

MUEBLES, MUEBLES—RE- gios juegos comedor de roble modernos, sillas de cuero y marroquín, escritorios, armazones, juegos de sala, nogal tallado y oro, modas de cuero, vitrinas, bibliotecas de roble, americanas, cortinados de seda, regios juegos de dormitorio, camas de bronce, juegos de cuero, otros tapizados en seda, cajas de hierro, jarrones, estatuas, cuadros, escritorios de señora, pedestales, artefactos eléctricos de sala y comedor, gran cantidad de muebles sueltos que no se detallan por su mucha extensión; hay más de 1.000 lotes con orden de liquidar, sin base, al mejor postor.

EL JUEVES 15 de Enero, á las 3 de la tarde y 8 de la noche, en nuestra casa. Corrientes 531. Comisión, 10 por ciento.—F. Beretta y Cía. v15

EN VILLA KLEIN — ESTA- ción Villa Ballester, 2 únicos lotes á 2 cuadras de la estación, calle Queen Victoria entre Lucio V. López y Almirante Brown, lotes 15 y 16 de la manz. 19, rodeado de edificación espléndidos chalets y casas quintas, donde ya no quedan lotes para vender. Lotes de 621 v. c. cada uno ideales para la casa quinta. Base pesos 3.50 la vara pagadero 2.484 pesos que reconoce de hipoteca en 4 trimestres, sin interés que se abonarán en el Banco de Londres y Río de la Plata y el excedente al contado al escriturar. Seña 5 o|o. Comisión 2 o|o.

EL DOMINGO 18 de Enero á las 4.30 sobre los mismos. Pidan planos.—F. Beretta y Cía. e14

HOY

MUEBLES

IMPORTANTE SURTIDO

Juegos Comedor — Dormitorio, Muebles americanos etc., etc.

HOY JUEVES 15 de ENERO

á las 2 de la tarde y á de la noche

SIN BASE. SIN REVENDEDORES

Corrientes 531.

F. BERETTA y Cía.

MUEBLES, MUEBLES—RE- gios juegos comedor de roble modernos, sillas de cuero y marroquín, escritorios, armazones, juegos de sala, nogal tallado y oro, modas de cuero, vitrinas, bibliotecas de roble, americanas, cortinados de seda, regios juegos de dormitorio, camas de bronce, juegos de cuero, otros tapizados en seda, cajas de hierro, jarrones, estatuas, cuadros, escritorios de señora, pedestales, artefactos eléctricos de sala y comedor, gran cantidad de muebles sueltos que no se detallan por su mucha extensión; hay más de 1.000 lotes con orden de liquidar, sin base, al mejor postor.

EL JUEVES 15 de Enero, á las 3 de la tarde y 8 de la noche, en nuestra casa. Corrientes 531. Comisión, 10 por ciento.—F. Beretta y Cía. v15

AUTOMOVIL COMO PARA taxímetro, se rematará por lo que den sin base, al mejor postor.

EL JUEVES 15 de Enero á las 8 de la noche. Comisión 10 o|o. Seña á satisfacción. —F. Beretta y Cía. e14

CHAMPAGNE, OPORTO, cog- nac, 100 cajones importado á liquidarse por cuenta de una casa importadora. Venta de un cajón con opción. Comisión 10 o|o.

EL JUEVES 15 de Enero á las 2 y 8 de la noche, en nuestra casa, Corrientes 531.—F. Beretta y Cía. e14

CUBIERTOS—50 DOCENAS de buena clase importados á venderse sin base al mejor postor.

EL JUEVES 15 de Enero á las 2 y 8 de la noche. En nuestra casa, Corrientes 531. —F. Beretta y Cía. e14

Adolfo Pérez

ALMACEN DE COMESTI- bles y bebidas, calle México 1152.

EL VIERNES 16 de Enero á la 1.30 p. m. rematará por cuenta y orden de su dueño, armazones, mostrador de comestibles, otros con chapas de cinc, cámara heladera, estantería en general, también bebidas surtidas, tarrinas, tarros de vidrio, damajuanas, garrafas generalidades todas cosas, botellas de vidrio, tarros, tapones, vino, mostazas, masas, pancos, palas, cocina y todo lo de la misma y cuanto aparezca á la vista y á la hora del remate. Comisión 10 o|o al comprador. Más datos á mi escritorio Venezuela 1441. U. T. 2788 Libertad. Todo $ 5.000 pesos á liquidar. Acepto ofertas particulares con $ 2.000 pesos hasta la hora del remate. e14

MOSTRADOR ESTAÑO, nuevo, gran heladera cedro, el 16 en Co-

F. Beretta & Cía.

CORRIENTES 531

Remates, Comisiones, Hipotecas

CASA MATHEU 963, ENTRE Estados Unidos y C. Calvo, 10 por 45 varas, de buena y sólida construcción, con puerta de calle; 3 dormitorios, comedor, cocina, un salón, un gabinete, cuarto de baño, cocina etc., gran azotea con baranda y piletín. Instalación de aire y luz eléctrica. Vestíbulo y patios de mosaico, es una verdadera casa cómoda que con un pequeño gasto se transforma en casa moderna, de amplias comodidades. Venta terminante como judicial, con la base de $ 85.000, pagadero 10.000 $ en hipoteca que vencerá en Julio y que puede renovarse y el excedente al contado. Recomendamos la visitan. Pueden verse de 2 á 4.

EL DOMINGO 18 de Enero, á las 2.30, sobre la misma. Comisión, 2 por ciento. Seña, 3 por ciento.—F. Beretta y Cía. el

No hay nada mejor en

VILLA BALLESTER

á 300 metros de la estación

58 lotes 58

Base $ 10 por mes

EL DOMINGO 18 de Enero

Tren gratis del Retiro, nueva, á la 1.30.

EN VILLA BALLESTER—58 lotes á 300 metros de la estación, lindando con Villa Klein y Villa Alud, con frente á la calle Colegio Militar, La Paz y otras, de superficies ideales, lotes de 300 á 700 v. c. lindando con el jardín de Polett y rodeado de preciosos chalets y casas-quintas es lo mejor y más valioso que sale á la venta, con orden de liquidar, con la base de 10 pesos por mes el lote en 100 meses, sin interés. Recomendamos esta venta por tratarse de un terreno ideal, con ubicación excepcional y donde ya no hay tierra para vender, pues todo está edificado y vendido. El remate se efectuará

EL DOMINGO 18 de Enero, saliendo un tren, especial gratis del Retiro, nueva, á la 1.30 en punto, parando en Colegiales y Belgrano. Seña, 3 meses en el acto del remate, 5 más al retirar la libreta. Comisión, 2 por ciento. Pidan planos, Corrientes 531.—F. Beretta y Cía. e11

EN GARIN — CASA-QUINTA á 300 metros de la estación, esquina calle Victorio Manuel III y General Mitre. Superficie 1.232 v. c. á $ 5, toda cercada de alambre tejido. Edificio de materiales de primer orden compuesto de cuatro amplias habitaciones, 2 de 4.50 por 4.50, comedor de 4x4, otra pieza de 3x3, galería de mosaico, jardín al frente, pasajes de ladrillos, molino Guanino y demás comodidades, en perfecto estado, plantados los valiosos frutales de todas clases. Es una verdadera casa con todas comodidades y amplio terreno. Base de venta, 3.000 $, mitad al contado, mitad á uno y dos años de plazo, 8 por ciento anual de interés. El lote de terreno lindero misma superficie, v. c. 19 cts. que puede anexarse á la quinta, con amplio galpón de 15 metros, cochera, pesebres, gallinero y valiosas plantaciones de duraznos, perales, ciruelas, mandarinas y parrales, que con la casa formarán una preciosa casa-quinta; solamente las plantaciones de un gran valor. Venta con la base de 2.000 $, mitad al contado, mitad á 1 y 2 años de plazo, interés 8 por ciento. Recomendamos muy especialmente esta quinta á las personas que deseen adquirir algo bueno. Garín es un pueblo de gran porvenir sobre la línea del ferrocarril Central Argentino, la primera estación pasando Victoria que en breve serán aumentados notablemente los trenes y para esa fecha la tierra allí aumentará notablemente su valor. La venta se terminará con orden de liquidarlas pasando de la base, seña, 5 por ciento, Comisión, 2 por ciento.

EL DOMINGO 18 de Enero, sobre la misma propiedad, á las 2 de la tarde, pidan planos y fotografías. Corrientes 531.—F. Beretta y Cía. e4

EN PALERMO—DOS LOTES 6 y 9, años de plazo, calle Arévalo esquina Arce. Con adoquinado pago por Arévalo.—A dos cuadras de la Avenida Guttenberg y media cuadra del Club Hípico, cuyos terrenos una vez terminado el convenio con esta sociedad, dentro de pocos meses será transformado en un parque como el que actualmente se ha formado en Palermo en la Avenida Vértiz, son dos lotes ideales para dos casitas de buena renta. Dimensiones 10.30x37 la esquina y 15.25x37 el lote lindero. Sin base pagaderos 20 por ciento al contado y el resto á 12, 18, 24 y 30 meses interés 8 por ciento anual, se compran sin dinero.

EL DOMINGO 18 de Enero, á las 4.30 de la tarde, sobre los mismos. Seña, 2 por ciento. Comisión, 2 por ciento. Escrituras ante el escribano señor D. Salvatierra hijo.—F. Beretta y Cía. el

EN PALERMO—LINDA ES- quina calle Arguibel esquina Báez, á 2 cuadras de la Avenida Guttenberg y una cuadra de la Avenida Dorrego, con adoquinado pago por las dos calles, superficie 365 v. c. Base, 2.8 $ v. c., pasaderos 5.000 pesos que reconoce en hipoteca al 8 de Enero de 1915, al 8

30.000 DISCOS doble faz, repertorio italiano, español, piezas de baile, etc., los liquidamos al precio irrisorio de . . . . . $ **0.75**

LA GRAN LIQUIDACION

Liquidamos todos los juguetes existentes a precios muy rebajados

LA GRAN LIQUIDACION DE ARTÍCULOS DE BAÑO

ZAPATILLAS de junco, especiales para baño, liquidamos el par a $ 0.90 y . . . . . $ **0.35**

SALIDAS de baño en género turco, con capucha, mangas y cordeliere, las liquidamos a pesos 6.25 y pesos **5.50**

GORRAS de baño, en tejido impermiable, con trencillas, las liquidamos a pesos **0.50**

TRAJES de baño para señora, sarga especial, cuello vuelto y trencillas, los liquidamos a pesos 3.25 y pesos **2.90**

CAPAS para baño, de sarga especial, con trencillas blancas, cuello adornado, las liquidamos a pesos **4.50**

Grandes rebajas de precios en todos los artículos.

está en pleno auge. Este gran éxito es debido a que los millares de compradores de estos últimos dias se han dado cuenta exacta de que nuestra GRAN LIQUIDACIÓN ES VERDADERA. En efecto, no hacemos liquidaciones por el gusto de hacerlas, sinó por necesidad absoluta. Es público y notorio que los principales Departamentos de nuestra Casa Matriz serán trasladados en la primavera próxima al GRAN PALACIO que hacemos construir en la esquina de CANGALLO y FLORIDA; allí se instalará LA GRAN CASA CENTRAL. La actual Casa Matriz será totalmente ocupada por nuestro GROCERY DEPARTMENT (Comestibles). De estas circunstancias, nace la necesidad absoluta de liquidarlo todo a costa de cualquier sacrificio. Es por estas razones que hoy puede comprarse en nuestras casas a precios que en muchos casos no alcanzan a cubrir la mitad del costo real. Todos deben aprovechar esta ocasión sin igual.

RECUERDEN QUE UN PESO TIENE ACTUALMENTE UN VALOR EFECTIVO DE TRES

NADIE DEBE FALTAR A ESTA GRAN LIQUIDACIÓN

Nota Importante Durante la gran liquidación quedan suprimidos por completo los descuentos de agentes y comisionistas.—En consecuencia los precios serán netos para todos.

TRAJES de pyjamas de zephyr especial, colores inalterables de última moda, con cuello derecho o volcado, confección esmerada, muy prácticos y fuertes, los liquidamos a . . . . . $ **3.80**

CAMISAS de zephyr especial, colores inalterables, pechera a tablitas con puños redondos, medidas del 34 al 47, las liquidamos a pesos **2.95**

CAMISONES para dormir de tela especial con guarda de fantasía, con cuello volcado, bien confeccionados, medidas del 36 al 48, los liquidamos a . . . . . $ **2.30**

CIGARROS

de **Partagas y Cía.**
J. A. Rivero
J. Vales
HABANA

LOS LIQUIDAMOS A PRECIOS SUMAMENTE REBAJADOS

LOS TRAJES PARA HOMBRE

han sufrido notables rebajas de precio

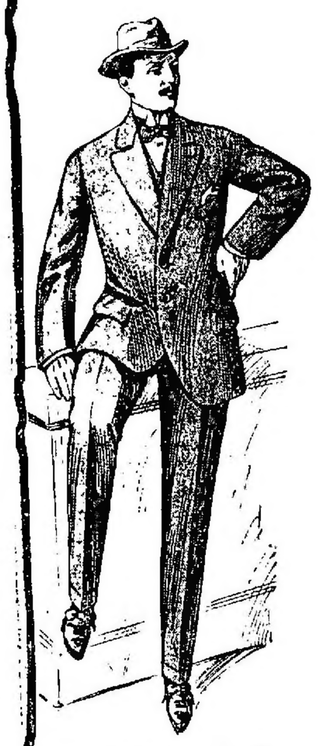

LIQUIDAMOS 2550 trajes de saco completos, confeccionados en casimir inglés, fantasía de última novedad, colores diversos muy variados y muy elegantes, a pesos. . . . $ **24.50**

LIQUIDAMOS 1800 ambos de saco cruzado y pantalón, confeccionados de franela fantasía de alta novedad, gustos nuevos, cuyo valor es de $ 24.— los liquidamos, a. . . . . $ **19.50**

LIQUIDAMOS 1600 ambos de saco y pantalón, confeccionados en franela fantasía, coloridos nuevos, cuyo valor es de $ 19.—, los liquidamos a . $ **16.00**

LIQUIDAMOS 1600 ambos de saco y pantalón, confeccionados en brin, colores de fantasía, muy prácticos y durables, de un valor positivo de $ 7.80, los liquidamos, a. . . . . $ **6.50**

LIQUIDAMOS 1500 chalecos confeccionados en brin blanco y de fantasía, cortes de última creación, los liquidamos a $ 4.50 y . . . . . $ **3.80**

LIQUIDAMOS 3500 pantalones confeccionados en casimir fantasía, corte irreprochable, conclusión esmerada, los liquidamos a $ 15.50, 13.50, 10.50 y pesos **7.90**

NO OLVIDEN QUE LAS CONFECCIONES DE NUESTRA CASA, TIENEN SU REPUTACION HECHA Y QUE COMPITEN CON LAS MEJORES DE FABRICACION EUROPEA CON GRAN VENTAJA.

NO DESCUIDEN ESTA GRAN OCASION

LIQUIDAMOS 5000 trajes de saco y pantalón, confeccionados de brin soudan blanco, muy especiales para playa, para tennis, para veraneo, a. . . . . $ **9.50**

LIQUIDAMOS

ECHARPES de pura seda, largo 60 x 220 centímetros, rica vainilla, en colores rosa, celeste, verde, kaky, azul, bleu, rosa viejo, blanco y negro, las liquidamos a . . . . . $ **1.60**

ELEGANTE cinturón, última novedad, todo de falla de pura seda, largo 250 centímetros, con flecos de cordonet, bordado en los dos extremos, colores modernos, los liquidamos, a . $ **4.90**

ABANICO con paisajes, con varillaje especial de caña de la India, pintado a mano, estilo inglés, lo liquidamos a pesos **0.80**

GUANTES de seda calada, gran fantasía, fabricación francesa, calidad superior "Mousquetaire", 16 botones, en colores de última novedad, blanco y negro, liquidamos el par a $ 3.50 y $ **2.50**

GUANTES de hilo fabricación Francesa, "Mousquetaire", 16 botones, seleccionado surtido, en colores blanco y negro, liquidamos el par a $ 1.50 y **0.95**

1500 BLUSAS de nansouck blanco, ricamente adornada de entredos imitación hilo, modelo de gran novedad, las liquidamos a . . . . . $ **0.85**

3000 BATONES de tela lainette muy buena calidad, surtido variado de colores, dos lindos modelos con y sin cuello, los liquidamos a . . $ **1.60**

2000 MATINES de zephyr, bien adornados de galones fantasía, colores variados, los liquidamos a $ **1.95**

600 VISOS de zephyr, volado todo tableado, bien adornado de galones modelo de gusto y novedad, los liquidamos a . . . . . $ **1.95**

3000 PARES de medias de seda, refuerzo de hilo, clase especial, gran surtido de colores, blanco y negro, los liquidamos a . . . . $ **1.95**

2000 CAMISETAS punto tricot, algodón blanco, clase sumamente buena, las liquidamos a . $ **0.55**

1.500 Confecciones importadas

cuyo valor varia entre $ 75.— y 200.—

Hoy las liquidamos a una tercera parte de su valor

TRAJE tailler de casimir de lana, gustos grisaille, pollera trotteur, saco forrado en polenesa, a. . . . . $ **12.75**

TRAJES TAILLEUR confeccionados en telas de pura lana, de calidad inmejorable, adornos escogidos, forrados de seda, estilos modernos. Los precios de estos seleccionados trajes eran de $ 150.—, 130.—, 110.—, 89.— y 75.—, hoy los liquidamos a $ 48.—, 32.— y. . . . . $ **23.50**

TRAJES TAILLEUR confeccionados en sargas de lana azul marino, gris y beige, selectos modelos importados, forros de seda de lo mejor. Los precios eran de $ 160.—, 140.—, 120.—, 98.— y 85.—, hoy los liquidamos a $ 48.—, 36.— $ **28.00**

TRAJES TAILLEUR especiales para veraneo o playa, confeccionados de franela, sarga o paño blanco-ivoire y blanco; modelos extranjeros muy distinguidos, ricamente adornados y forrados de seda, su costo era de $ 180.—, 150.—, 135.— 100.— y 89.—, hoy los liquidamos a $ 58.—, 46.— y. . $ **37.00**

VESTIDOS DE FANTASIA confeccionados en valiosas telas de seda, adornados con riquísimas aplicaciones de encajes finos, modelos de lo más escogido, ocasión única, su costo era de $ 200.—, 175.—, 150.—, 125.— y 98.—, rebajados a $ 78.—, 65.— y. . . . . $ **38.00**

VESTIDOS DE LENCERIA confeccionados en linón, voile o nansouk, con espléndidas aplicaciones de encajes verdaderos, trabajados a mano, su valor es de $ 160.—, 130.—, 98.— y 75.—, hoy los liquidamos a $ 28.95, 21.50, 17.— y. . . . $ **14.75**

TAPADOS DE FANTASIA confeccionados en telas de última novedad, adornados con magníficas aplicaciones de pasamanería, botones de gran fantasía, totalmente forrados en seda, su precio era de $ 140.—, 100.—, 95.— y 78.—, hoy los liquidamos a $ 42.—, 35.— y. . . . . $ **26.50**

RICO tapado de seda en colores surtidos, abrochado con un gobo de pasamanería, bordado en colores, forrado en merveilleux, a $ **29.50**

NO QUEREMOS ENTRAR EN MAS DETALLES, LO CONVENIENTE ES QUE LAS SEÑORAS VEAN POR SI MISMAS LA REALIDAD DE NUESTRA OFERTA SIN IGUAL

UNA GRAN colección de "Corbatas" modelo Nelson para lazo regatas, dibujos y colores de fantasía, las liquidamos cada una $ 0.90 y . . . . . $ **0.60**

UN ESPLENDIDO surtido de "Bastones" con puño de plata inglesa sellada, variados modelos, los liquidamos a . . . . . $ **6.50**

UNA GRAN cantidad de "Carteras" en diversos modelos y cueros verdaderos, las liquidamos cada una a . . . . . $ **1.80**

UN HERMOSO surtido de "Alfileres" esmalte última novedad, los liquidamos a $ 1.90 y $ **1.50**

CANOTIER paja rustic, artículo inglés, alta novedad, lo liquidamos a . $ **1.20**

Otros modelos a. . $ **2.20**

CHAMBERGOS paja de Italia, artículo importado, en blanco, negro, plomo, gris, avellana, verdoso y azul marino a. . . . . $ **7.50**

El mismo artículo, mismos col. forma Orion **7.50**

En el PALACIO DE LOS NIÑOS hallará Vd. una infinidad de artículos a precios sumamente convenientes

1000 SOMBREROS de paja y broderie, diversos gustos, para niñas de 3 a 14 años, los liquidamos a $ **0.95**

800 CHAMBERGOS de brin forma boina en varios colores, especiales para playa, para niñas de 5 a 16 años, los liquidamos á. . . . . $ **1.75**

2000 DELANTALES de brin liso y rayado, varios modelos, muy bien adornados con galones fantasía, para niñas de 2 a 6 años, los liquidamos a. . . $ **0.95**

1500 CORSES de cuti de hilo floreado, muy buena ballena, para niñas, en todos los talles, los liquidamos a . . . . . $ **0.45**

500 docenas de CUELLOS de plancha puro hilo, en varias formas, para niños, medidas del 28 al 36, los liquidamos cada uno a . . . . . $ **0.15**

2000 TIRADORES de cinta, varios gustos gran fantasía para niños, los liquidamos a . . . . $ **0.45**

ZAPATITOS de charol a la inglesa, importados, marca «Aguila», para bebés;

Medida N°	24 al 26	21 al 23	17 al 20
Liquidamos el par a $	3.90	3.30	2.70

ZAPATOS de charol a la inglesa importados, marca «Aguila», para niños;

Medida N°	31 al 33	27 al 30
Liquidamos el par a $	4.90	4.40

BLUSAS de piqué blancas, adornadas con broderie, entredós y valenciana (para niñas), las liquidamos a **0.50**

15.000 pares de calzado "PACKARD"

FABRICACIÓN NORTEAMERICANA

$ **9.95**

En el calzado PACKARD se emplean los mejores materiales. La mano de obra es prolija. Las formas son anatomicamente estudiadas. Todo esto hace que el calzado PACKARD sea recomendable en todos conceptos. Si Vd. tiene interés en conservar sus piés sanos; Si a Vd. le gusta calzar elegantemente; Si Vd. es hombre económico. Vd. DEBE COMPRAR EL CALZADO "PACKARD" EL CUAL REUNE, ABSOLUTAMENTE TODAS LAS VENTAJAS.

En época normal vendemos este calzado hasta $ 15 y resulta muy barato. HOY en nuestra Gran LIQUIDACIÓN hemos decidido liquidar los 15.000 pares que tenemos en existencia al ínfimo precio de $ 11.50 y . . . . . $ 9.95

Sombreros para Señora

a menos de la mitad de su costo

Sombreros trotteur en paja de seda fantasía, adornada de cinta de fantasía y ramo, los liquidamos á . . . . . $ **6.50**

Sombreros de paja de Italia forrado de charmeusse y adornado de un plisé de tul, cinta de terciopelo y piquet, rosa de seda, los liquidamos á pesos **9.80**

Sombreros de paja tagal, adornados con cinta moiré y espléndido ramo de guindas y muguet los liquidamos á . . . . . $ **11.50**

Sombreros de paja tagal, adornados de una gran guía de rosas de Francia y cinta de terciopelo, los liquidamos a . . . . . $ **12.50**

Sombreros de paja tagal, adornados de una guía de flores menudas y reinas margaritas, moño de cinta epéngle, los liquidamos a $ **12.50**

Capelina de tagal forrado de crépé france, adornado de una guía de rosas y cinta de terciopelo, los liquidamos á $ **12.50**

Las señoras que visiten este departamento tendrán la oportunidad de efectuar compras muy ventajosas.

En el PALACIO DE LOS NIÑOS hallará Vd. una infinidad de artículos a precios sumamente convenientes

Los trajes para niños

5000 TRAJES forma blusa rusa, de brin, color rayado, clase especial, para niños de 2 a 11 años cualquier edad, los liquidamos a $ **1.95**

6000 TRAJES marinero "Art. Inglés", de brin galatea, rayado blanco y azul, cuello postizo de brin azul, extra, adornado con tres cintas blancas, para niños de 2 a 10 años cualquier edad, los liquidamos a $ **3.30**

3000 SOMBREROS de paja rustic blanco, forma canotier, artículo inglés, los liquidamos a $ **1.20**

1800 SOMBREROS "marinero" de paja blanca, inglesa, cintas con inscripciones nacionales, los liquidamos a . . . . . $ **0.90**

En nuestro gran departamento de perfumería hemos rebajado los precios sin fijarnos mayormente en el costo. Es sabido que en este departamento vendemos durante todo el año una gran cantidad de artículos a precios que resultan el contento de muchos y la desesperación de no pocos.

En esta GRAN LIQUIDACIÓN

Vd. comprará mercaderías de buena clase a los precios más bajos.

LIQUIDAMOS 5000 Vaporizadores completos, en variado surtido de colores, exactamente iguales al dibujo, a $ **0.95**

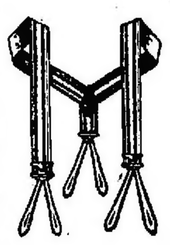

LIQUIDAMOS 6500 pares de tiradores para hombre, elástico de fantasía, grandioso surtido en gusto y colores, el par a. $ **0.75**

LIQUIDAMOS 10.000 pares de tiradores cinta fantasía, gran variedad seleccionada en gustos y colores, el par a . . . . . $ **0.90**

LIQUIDAMOS 8000 pares de ligas elástico fantasía, gran surtido en colores sistemas de broches variados, el par a . . $ **0.55**

LIQUIDAMOS 6000 Jaboneras de vidrio tapa metal doradas y niqueladas a . . $ **0.75**

LA GRAN LIQUIDACION DE SEDERÍAS

LOUISSINETTE meteor de pura seda, colores glacés, diversidad de tonos, tejidos muy aparentes para vestidos y blusas, etc., ancho 45 centímetros, liquidamos el metro a. . . . . $ **0.80**

TWILL meteor de pura seda, tejido liso, calidad garantida, lavable, especial para batones y peinadores, blusas, visos, etc., gran variedad de colores, negro y blanco, ancho 45 centímetros, liquidamos el metro a. . . . . $ **0.75**

PONGES de pura seda, calidades muy finas, tejidos lavables, especial interior, blusas, vestidos, etc., gran diversidad de colores, negro y blanco, ancho 60 centímetros, liquidamos el metro a $ 0.95 y. . . . . $ **0.75**

LIBERTY japonais de pura seda, tejido muy souple y de gran brillo, calidad garantida, lavable, muy fresco, práctico para blusas, batones, vestidos, visos, etc., extenso surtido en colores, blanco y negro, ancho 60 centímetros, liquidamos el metro a. . $ **1.20**

RECUERDO QUE AL COMPRAR EN NUESTRA GRAN LIQUIDACION LAS VENTAJAS SON TODAS A FAVOR DEL COMPRADOR.

Grandes rebajas de precios en todos los artículos.

LA GRAN LIQUIDACIÓN DE TEJIDOS

SARGA gris y azul marino, buena clase, artículo especial para polleras, trajes tailleur, liquidamos el metro a. . . . $ **0.95**

VOILE broche lana y seda, alta novedad para vestidos de fantasía, gran surtido en todos los colores más modernos, liquidamos el metro a. . . . . $ **1.25**

BROCHES colienes y voiles lisos, así como de fantasía, artículos de última creación, surtido variadísimo, liquidamos el metro a. . . . . $ **1.90**

CORTES de lainette imitación lana, en dibujos y colores modernos, surtido variado, liquidamos el corte, a. . . . . $ **1.75**

BRODERIE blanca, gran ocasión, surtido variadísimo en bordados y calados, liquidamos el metro, a $ 0.75 y. . . . . $ **0.60**

CORTES de muselina y zaphirs de fantasía para batones, ocasión excepcional, acondicionado en cajas, al corte lo liquidamos a . . . . . $ **2.50**

No nos es posible en nuestros avisos describir los miles de artículos que llaman la atención por su calidad y precio. VISITEN NUESTRA GRAN LIQUIDACION.

ALMACENES SUDAMERICANOS — **GATH & CHAVES L.TDA.**

BUENOS AIRES — SANTIAGO DE CHILE — LONDRES — PARIS